神聖美好的園裡

沉思地 ♩= 60–68

詞與曲：塔米・羅賓森

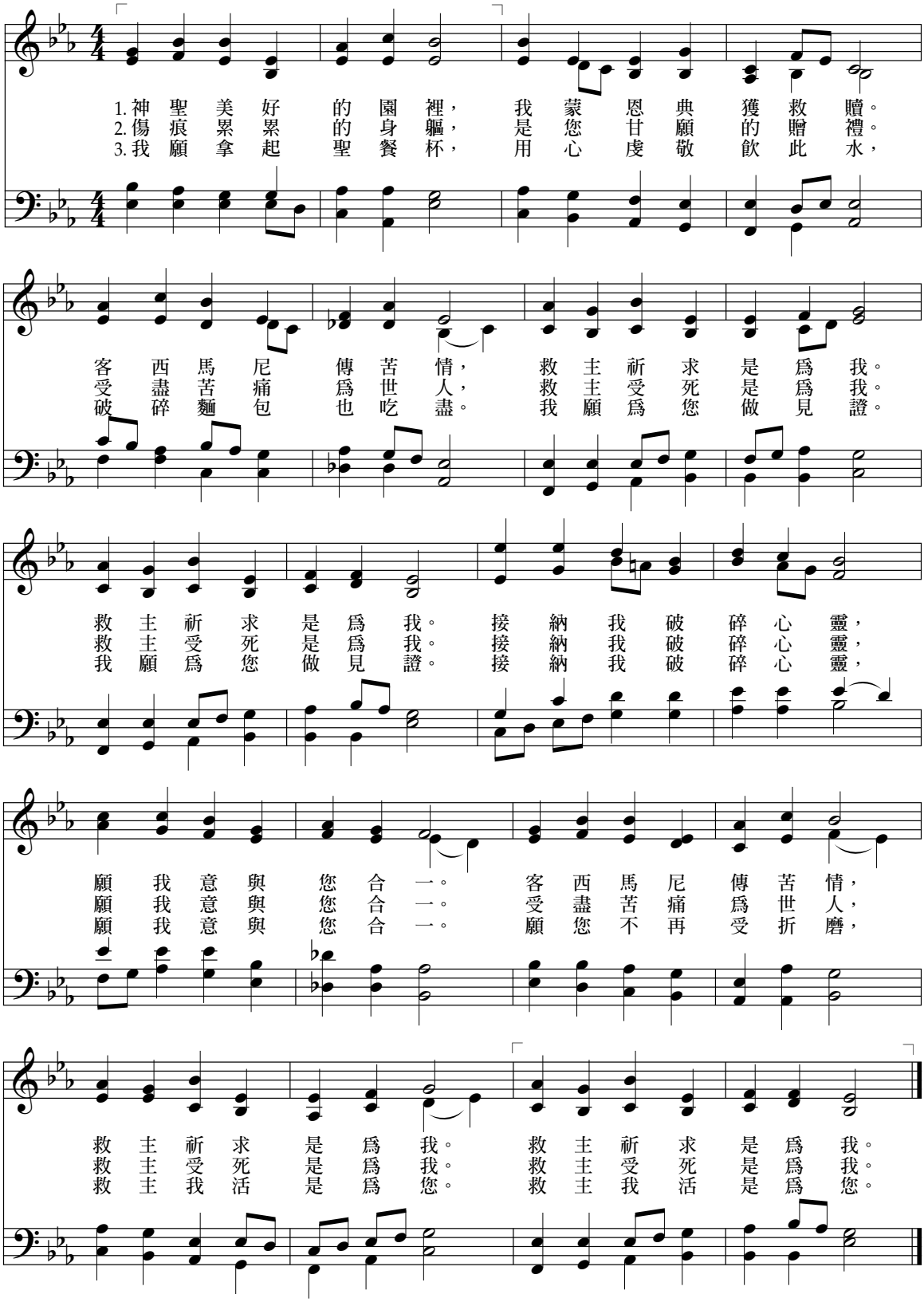

塔米・羅賓森 ©2003 版權所有。
本聖詩可複印，供教會或家庭偶爾作非商業目的之用。
每份複印樂譜皆須包含本說明。