ฉายแสงตะวัน

Scatter Sunshine

ชื่นบาน ♩. = 72-88

1. ตราบ ใด ที่ ใน โลก เรา มี ความเศร้า ทุกข์ ทน คน ขัด สน คน
2. สิ่ง เล็ก น้อย ที่ เรา ทำ ช่วย บำ บัด ขัด สน เพราะ คน ต้อง การ
3. ใน วัน มืด มน หม่น หมอง จง ร้อง เพลง เพลิด เพลิน จง เผ- ชิญ โลก

เสีย ใจ คน ห- ทัย เหว่ ว้า ท่าน สา มารถ ช่วย เหลือ จุน เจือ ปลอบ
ขัด สน ทุกข์ ตรม และ เปล่า เปลี่ยว โอ้ ท่านอาจ ช่วย ปัด เป่า เศร้า โศก
หม่น ไหม้ ด้วย ใจ กล้า หาญ ห้าว ก้าว ต่อ ไป ด้วย ศรัท ธา ผ่าน ชี

โยน มาก มาย หาก ท่าน ฉาย แสง ตะ วัน ทุก ส- ถาน ที่ ไป
ศัลย์ รัน ทด ด้วย บท เพลงและ กล้า หาญ ความ สง สาร ความ รัก
วา โชค ร้าย ฉาย ยิ้ม และ แสง ตะ วัน ส่อง ชี วัน ลำ เค็ญ

ฉาย แสง ตะ วัน ต- ลอดทาง ของ ท่าน ฉาย แสง สุข สันต์
ฉาย รอยยิ้ม และ แสง ตะ วัน ต- ลอดทาง ต- ลอดทางท่าน

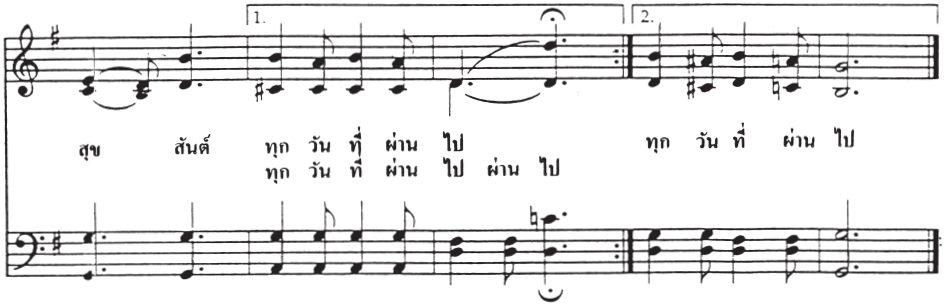

เนื้อร้อง : แลนทา วิลสัน สมิธ

ทำนอง : เอ็ดวินโอ. เอ็กซ์เซลล์, 1851–1921

เพลงสดุดี 100 : 2

ยากอบ 1 : 27