172 Ang Katotohanan Sa Atin

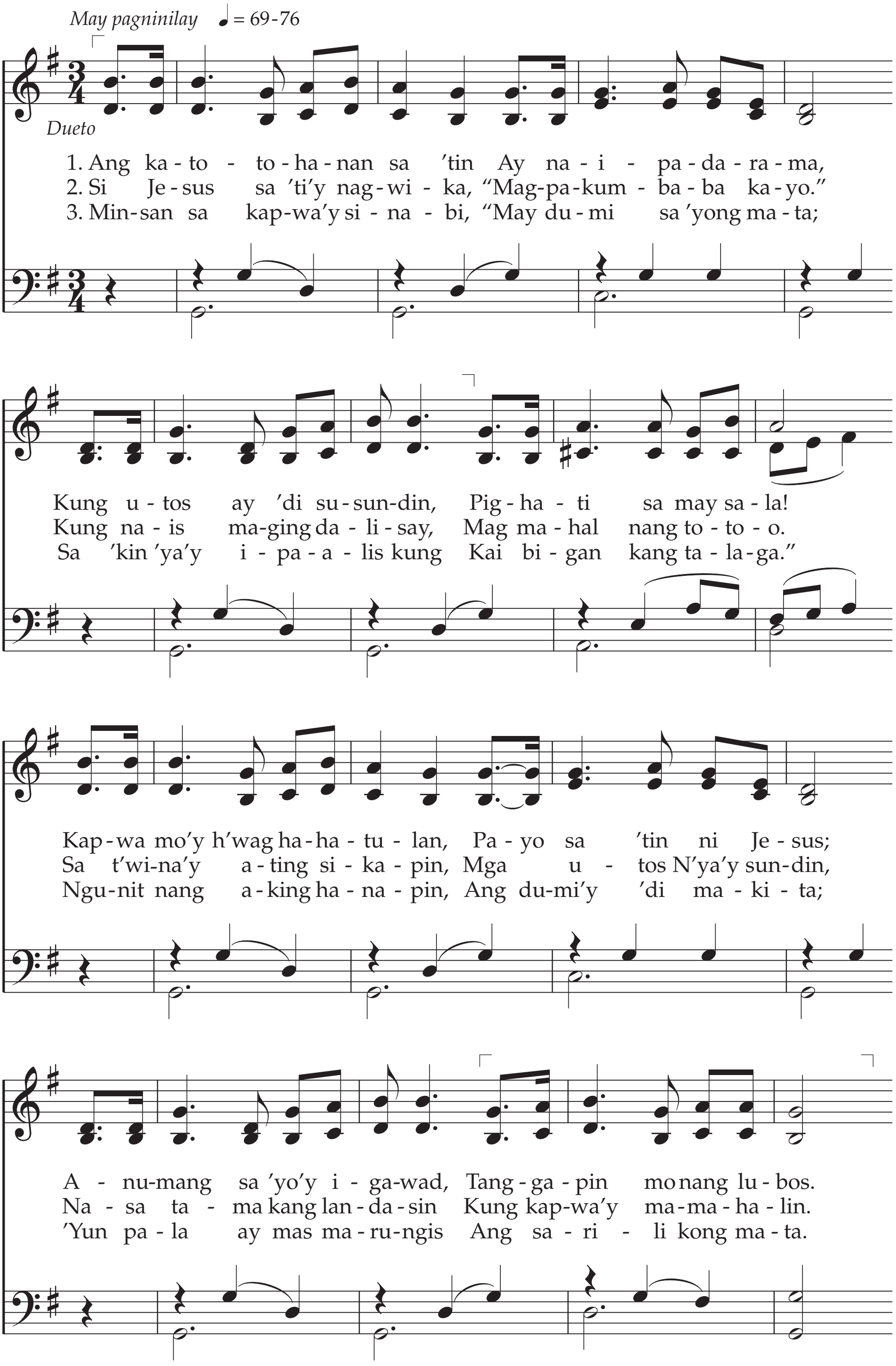

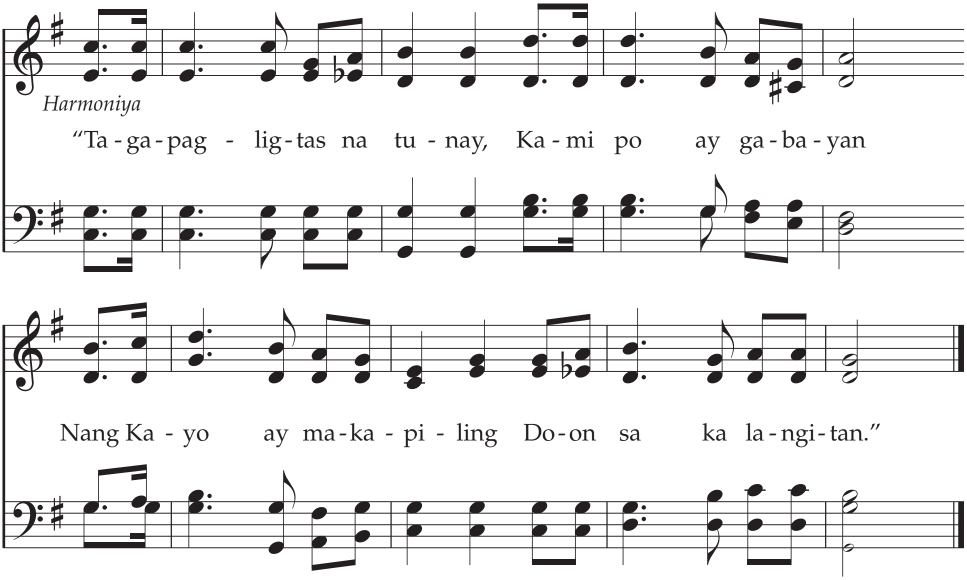

4. Kung kapwa'y mahal kong tunay
At dumi'y aalisin,
Higit na magliliwanag
Ang matang maramdamin.
Kapwa ko'y pinagsabihan
Dahil sa munting dumi,
Luha ko nawa'y pumawi
Ng sala kong kaylaki.

5. Ang pag-ibig ay ginhawa
At lunas sa paningin,
Pagpintas sa aking kapwa
Ay 'di tamang gawain.
Pangamba'y limot kay Cristo,
Pag-ibig N'ya'y nasa 'kin.
Sala ng kapwa'y munti kung
Sa akin ihahambing.

Titik: Eliza R. Snow, 1804–1887; koro ni M. E. Abbey
Himig: Charles Davis Tillman, 1861–1943

Mateo 7:1–5
Alma 41:14–15