22 Isang Taong Manlalakbay

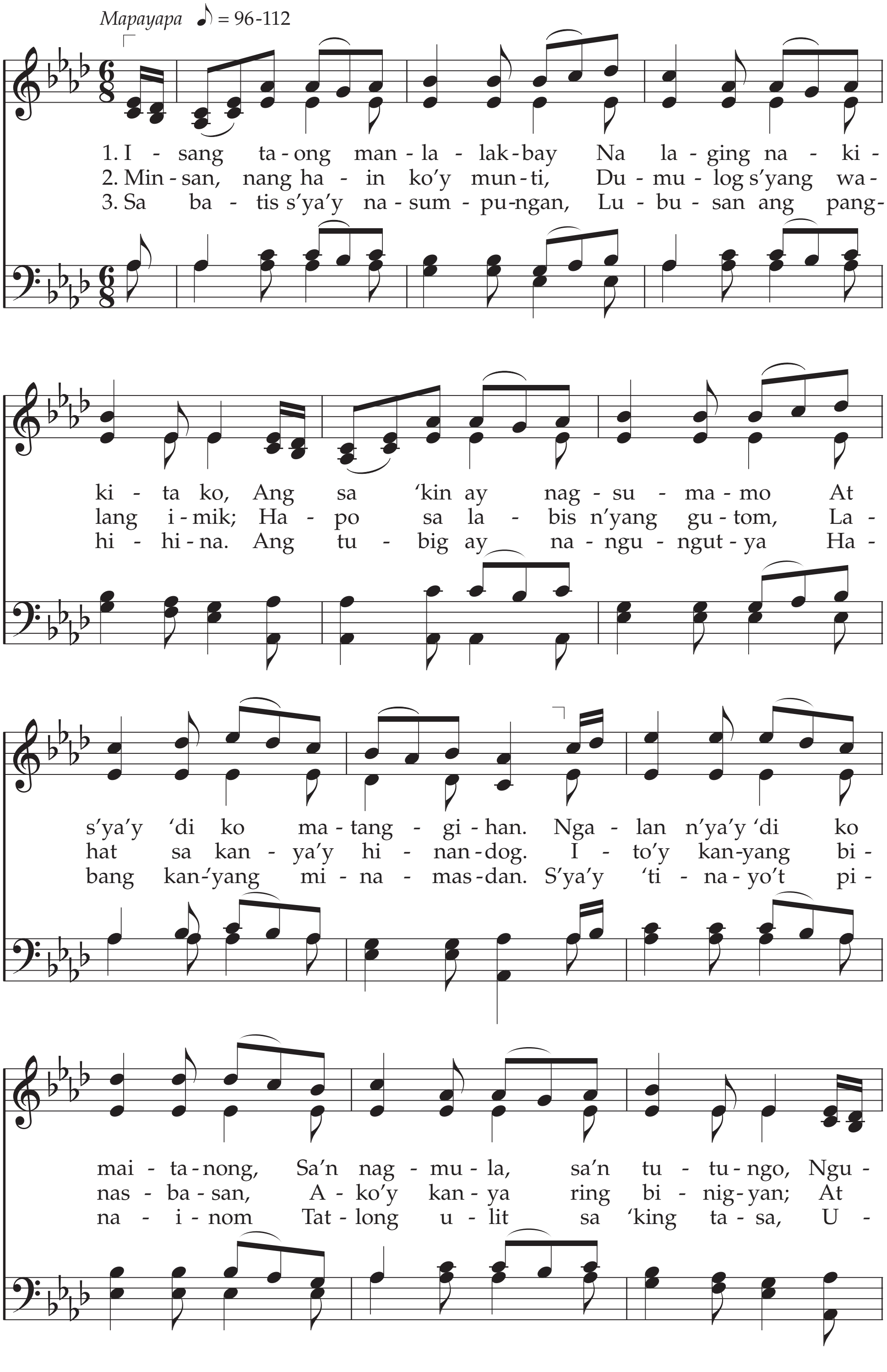

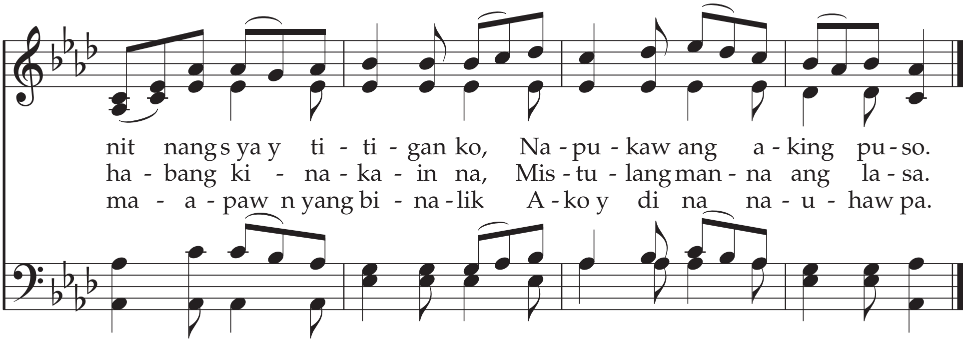

4. Minsan, hangi y nagngangalit;
Gabi na t mayro n pang unos;
Tinig n ya y aking narinig,
S ya y pinapasok kong lubos.
Binihisan s ya t inalo,
Higaan pa y inalay ko.
At sa sahig man nahimbing,
Ako y tila nasa Eden.

5. Walang malay s ya t sugatan,
Sa lansangan natagpuan.
S ya y dagli kong tinulungan
At panlunas s ya y binigyan;
S ya ay agad ding gumaling,
Ako y may kubling sugat din.
Ngunit doon di y nawala
At puso ko y pumayapa.

6. Sa piitan s ya y naratngan,
May hatol ng kamatayan.
Bawat pagkutya y tiniis
Upang s ya ay makapiling.
S ya sa kin ay may hiniling—
Hatol n ya y aking angkinin.
Nanlalamig s yang tiningnan,
At Oo! ang s yang tinuran.

7. Bigla sa aking paningin,
Nagbago ang kanyang anyo;
Sa sugat ng kanyang kamay,
Natanto kong s ya si Cristo.
Sinabi N ya, Dahil ako
Ay hindi mo kinahiya,
H wag kang matakot, ang lahat
Ay sa akin din ginawa.

Titik: James Montgomery, 1771—1854
Himig: George Coles, 1792—1858, bin.
Himnong pinakamamahal ng Propetang
Joseph Smith. Tingnan sa *History of the Church,* 6:614—15

Mateo 25:31—40
Mosias 2:17