Kapayapaan ang Dulot N'yaring Ebanghelyo 13

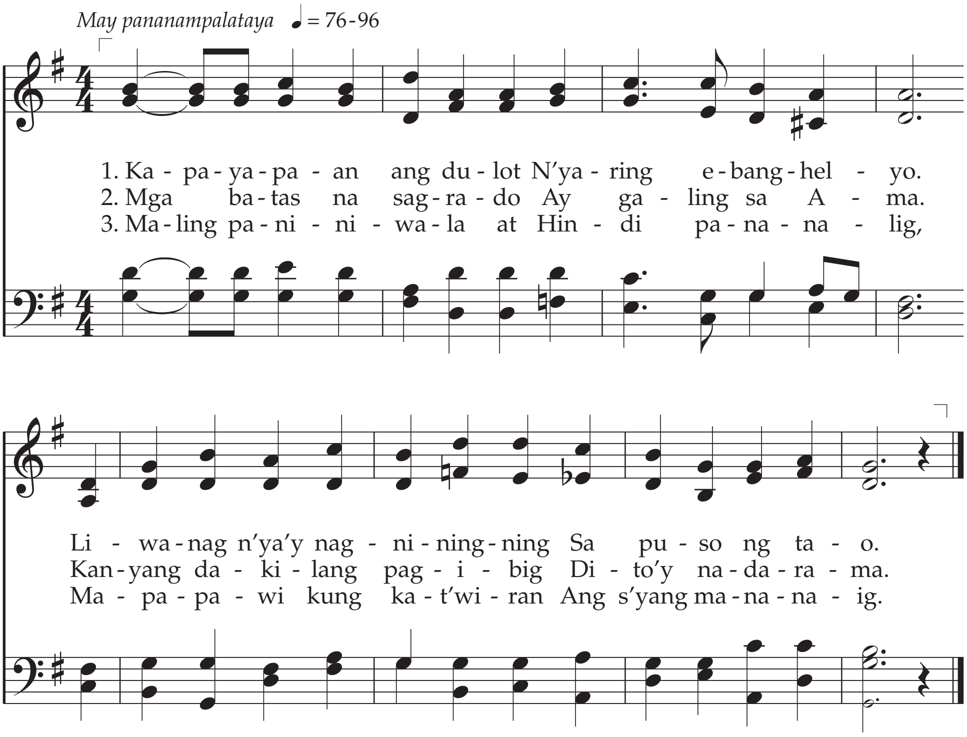

4. Tayo nawang S'ya'y kilala,
   Sa sala'y umiwas.
   Nang dalisayin tayo ng
   Es-pi-ri-tung wa-gas.

5. Ang lakas ng manunukso'y
   Dag-ling naglalaho,
   Alita'y 'di kayang kitlin,
   Ligaya ng puso.

6. Bahaging ating natanggap,
   Daragdagang lubos;
   Ang lahat ay ibabalik
   Sa 'tin ng Haring Diyos.

7. Magtiis tayo't magsikap,
   Kay Cristo'y manalig,
   Nang kaligtasa'y makamit
   Sa Kanyang pagbalik.

Titik: Mary Ann Morton, 1826–1897
Himig: Alfred M. Durham, 1872–1957. © 1948 IRI

Mga Awit 119:165
Mga Awit 119:97–104