Jau aušta rytas

Iškilmingai ♩ = 88–100

1. Jau auš - ta ry - tas, trau-kias tam - sa virš kiek-vie - nos tau - tos, ša - lies. Di - din - ga švin - ta jau die - na, di - din - ga švin - ta jau die - na – Si - o - nės vė - lia - va plaz - dės.
2. Jau greit klai - dų mig - la iš - nyks Die - vo tei - su - mo spin - du - liuos; se - niai lauk - ta šlo - vė su - švis, se - niai lauk - ta šlo - vė su - švis vi - suos pa - sau - lio pa - kraš - čiuos.
3. Kai bus pa - go - nys su - kvies - ti, u - pė ma - lo - nių jiems te - kės. Ju - dė - jai, ta - pę nu - plau - ti, ju - dė - jai, ta - pę nu - plau - ti, ža - dė - toj že - mė - je kles - tės.
4. Je - ho - va kal - ba, vai - ke, tau, o, at - si - gręžk vi - sa šir - dim! Ran - ka ga - lin - ga mo - ja jau, ran - ka ga - lin - ga mo - ja jau, vai - kus su - kvies - da - ma glė - bin.
5. Šven - tie - ji liu - di - ja drau - ge su an - ge - lais, jog tai tie - sa: Si - o - nės sklin - da jau švie - sa, Si - o - nės sklin - da jau švie - sa; na - mo par - ves ji ir ta - ve.

Žodžiai: Parley P. Pratt, 1807–1857.
Muzika: George Careless, 1839–1932.

Izaijo 60:1–3
3 Nefio 16:7–20

Šventoji Dvasia

Pakiliai ♩ = 96–112

1. Šven - to - ji Dva - sia tar - tum sau - lė lieps - no - ja!
2. Ga - lia, ap - reiš - ki - mai mus dan - giš - ki lan - ko,
3. Mes reng - si - me su - ei - gas sa - vo dva - sin - gas,
4. Pa - lai - min - tą die - ną ė - riu - kas ir liū - tas

Ar - tė - ja šlo - vė pas - ta - rų - jų die - nų;
pa - sau - lis vėl mo - ko - mas Die - vo tie - sos,
kad plis - tų Si - o - nė po že - mės tau - tas;
su - guls prie viens ki - to be bai - mės jo - kios.

su - grįž - ta pa - lai - mos ir vi - zi - jos ro - jaus,
at - si - ve - ria a - kys, ir sie - la su - pran - ta,
kad mums per ti - kė - ji - mą tek - tų pa - tir - ti
Si - o - nėj E - frai - mas bus ap - vai - ni - kuo - tas,

dan - gaus an - ge - lai sku - ba že - mėn pas mus.
ir už - dan - ga ski - rias virš že - mės vi - sos.
pa - lai - mas ir vi - zi - jas, Die - vo šlo - ves.
ir Jė - zus, lieps - nom pa - si - puo - šęs, trium - fuos.

Gie - do - si - me šlo - vę su an - ge - lų ai - bėm:

o - sa - na, o - sa - na mūs Die - vui šven - tam.

Aukš - čiau - sia gar - bė Iš - ga - ny - to - jui Jė - zui

da - bar ir per am - žius, a - men ir a - men.

Žodžiai: William W. Phelps, 1792–1872. Įtraukta į pirmąjį PDŠ giesmyną, 1835. 1836 m. buvo giedama pašventinant Kirtlando šventyklą. — Doktrinos ir Sandorų 109:79–80; Doktrinos ir Sandorų 110

Muzika: autorius nežinomas, apie 1844.

Pradžiukim!

Linksmai ♩ = 100–120

1. Pra - džiu-kim! Die - na iš - ga - nin - ga ar - tė - ja. Jau bai - gias nak - tis mūs kla - jo - nių juo - da. Ge - ro - ji nau - jie - na pa - sau - lį ap - skrie-ja, iš - ga - ny - mo auš - ta švie - si va - lan - da. Šven - tie - siems bus duo - ta, kas bu - vo ža - dė - ta, per am - žius var - gų ir kan - čių ne - be - bus. Šioj že - mė - je ro - jus ne - truks su - žy - dė - ti, ir Jė - zus su - kvies Iz - ra - e - lio vai - kus.
2. Viens ki - tą my - lė - sim, ne - liks veid - mai - nys - tės, mūs šir - dys bus ty - ros, be blo - gio lieps - nos. Lai dre - ba gy - ve - nę lig šiol be - die - vys - tėj, mes lau - kia - me Jo a - tė - ji - mo die - nos. Šven - tie - siems bus duo - ta, kas bu - vo ža - dė - ta, per am - žius var - gų ir kan - čių ne - be - bus. Šioj že - mė - je ro - jus ne - truks su - žy - dė - ti, ir Jė - zus su - kvies Iz - ra - e - lio vai - kus.
3. Mes va - liai Je - ho - vos klus - niai pa - si - duo-sim per tam - są die - nų pas - ku - ti - nių mus vest. Kai baig - sis pjū - tis, ir iš - šiol be - die - vys - tėj, mes lau - kia - me Jo a - tė - ji - mo die - nos. Ta - da mums bus duo - ta, kas bu - vo ža - dė - ta, šlo - vės ka - rū - na kiek - vie - nam bus duo - ta. Šioj že - mė - je ro - jus ne - truks su - žy - dė - ti, ir Kris - tus bus am - žiais su sa - vo tau - ta.

Žodžiai: William W. Phelps, 1792–1872.
Įtraukta į pirmąjį PDŠ giesmyną, 1835.
Muzika: Henry Tucker, 1826–1882.

Mozės 7:61–67
10-as Tikėjimo Teiginys

Dievo amžina tiesa

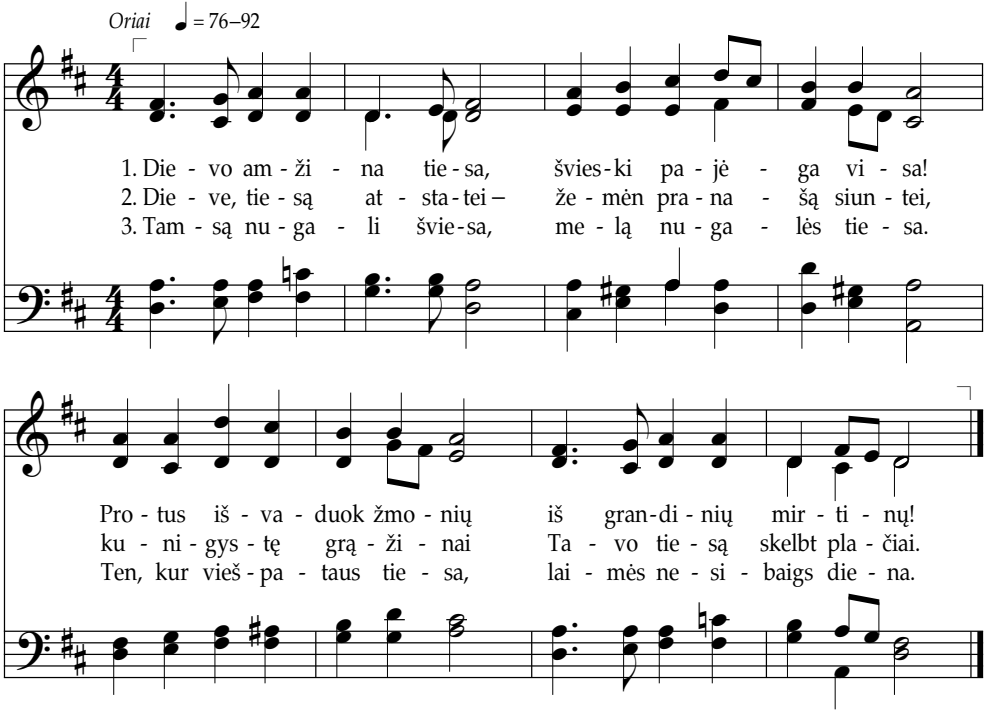

Žodžiai: Parley P. Pratt, 1807–1857.
Muzika: Alexander Schreiner, 1901–1987.

Jono 8:32
Doktrinos ir Sandorų 50:24–25

Viršūnėj vėliava

Ryžtingai 𝅗𝅥 = 56–72

1. Jau vė - lia - va aukš - tai vir - šū - nėj iš - kel - ta.
2. Ža - dė - jo Die - vas ją nuo se - no mums, ir štai
3. Ir šlo - vei var - do Jo čia Jo na - mai sto - vės,
4. Te - nai pa - žin - si tu šven - tu - mą Jo tie - sos,

Ji mos vi - siems, į ją žvelgs kiek - vie - na tau - ta.
jau vė - lia - va tie - sos Si - o - nė - je aukš - tai.
o kraš - tuo - se vi - suos žmo - nių bal - sai skam - bės:
kai Jis vi - sų tau - tų jau greit val - dy - ti stos.

Ji ša - ly - je mie - loj tai - kos,
Ir jos švie - sa žmo - nių a - kis
„Tar - nau - ti Vieš - pa - čiui ei - me,
Ei - me, ir Jis pa - dės vi - siems –

kal - ne Si - o - nės ple - vė - suos.
jau trau - kia mū - sų die - no - mis.
pa - žint Jo va - lią, vyk - dyt ją.“
ir mums, ir mū - sų mi - ru - siems.

Žodžiai: Joel H. Johnson, 1802–1882.
Muzika: Ebenezer Beesley, 1840–1906.

Izaijo 2:2–3
Izaijo 5:26

Izraelio Išpirkėjas

Užtikrintai ♩ = 84–100

1. Iz - ra - e - lio Iš - pir - kė - jas – mū - sų vil - tis, pa -
2. Tik - rai Jis a - teis su - si - rink - ti a - vių ir
3. Su - pra - tom kla - jo - jį tank - mėj nuo - dė - mių, tad
4. Si - o - nės vai - kai, ši ži - nia mum siųs - ta. Pa -

lai - mos Jo šau - kia - mės mes. Še - šė - lis kait - roj, o nak -
mei - liai Si - o - nėn jas ves. Ne - teks joms brai - dyt skaus - mo
šau - kė - mės ty - ruos Ta - vęs. Nors prie - šai kva - to - jo dėl
sau - ly jau ma - tos ženk - lai. Tei - sie - siems su - švis ka - ra -

ty švy - tu - rys, Ka - ra - lius ir Gel - bė - to - jas.
slė - niu niū - riu, nė ty - ruo - se klai - džiot ne - teks.
mū - sų kan - čių, bet grei - tai teks lais - vę mum švęst.
lys - tė skir - ta, iš - ga - ny - mo me - tas a - teis.

5. Ganytojau mano,
apreikški Save
ir sielai paguodos suteik.
Ilgiuosi aš būt
amžinai pas Tave –
ten širdžiai liūdėti nereiks.

6. Jis žvelgia! Ir džiaugias
pulkai angelų,
visi laukia Jo ištarmės;
Jis kalba! Per amžius
galingu balsu
teaidi plačiai Jo šlovė.

Žodžiai: William W. Phelps, 1792–1872; pritaikė Joseph Swain, 1761–1796. Išėjimo 13:21–22
Įtraukta į pirmąjį PDŠ giesmyną, 1835. 1 Nefio 22:12
Muzika: Freeman Lewis, 1780–1859.

Izraeli, Dievas šaukia

Dvasingai ♩ = 72–84

1. Iz - ra - e - li, Die-vas šau - kia: „Iš var-gų ša-lies iš - eik!“
2. Iz - ra - e - li, Die-vas kal - ba: Iš - ga-ny-to-jo va - lia
3. Iš aukš-čiau-sios ka-ra - lys - tės sku - ba an-ge-lai pas mus,
4. Iz - ra - e - li, jau neb - ei - ki nuo - dė-mių klam-piais ke-liais.

Ba - bi-lo-nės verks-mas lau - kia, grius jos bokš-tų pa-ma - tai.
jau šlo-vin-gas ry - tas auš - ta, iš - pirk-ta bus Jo tau - ta.
ne - ša Die-vo ku - ni - gys - tę mums su-grįž-ti į na - mus.
Teis - mo pirš-tą pri - si - min - ki, dels - ti jis il-gai ne - leis.

Eikš Si-o-nėn, eikš Si - o - nėn, ky - la pyk - tis Jo an - tai;
Eikš Si-o-nėn, eikš Si - o - nėn, tik - ras džiaugs-mas bus jo - je;
Eikš Si-o-nėn, eikš Si - o - nėn, Vieš-pats ei - na jau pas mus;
Eikš Si-o-nėn, eikš Si - o - nėn, Die - vą šlo - vin-sim dar-bais;

eikš Si-o-nėn, eikš Si - o - nėn, ky - la pyk - tis Jo an - tai.
eikš Si-o-nėn, eikš Si - o - nėn, tik - ras džiaugs-mas bus jo - je.
eikš Si-o-nėn, eikš Si - o - nėn, Vieš-pats ei - na jau pas mus.
eikš Si-o-nėn, eikš Si - o - nėn, Die - vą šlo - vin-sim dar-bais.

Žodžiai: Richard Smyth, 1838–1914.
Muzika: Charles C. Converse, 1832–1918.

Doktrinos ir Sandorų 133:7–16

Regėjau, skrido žemės link

Energingai ♩ = 84–96

1. Re - gė - jau: skren - da že - mės link štai an - ge - las švie - sus
2. Ga - lin - gai šau - kia ir pla - čiai, su - klus - kit, tau - tos, jūs,
3. Su - kū - rė dan - gų, že - mę Jis ir van - de - nis pla - čius.

di - din - ga dan - giš - ka ži - nia pa - svei - kin - ti vi - sus.
pra - džiu - kit, že - mės pa - kraš - čiai, ar - ti jau Vieš - pats mūs!
Ar - tė - ja teis - mas Jo, ku - ris tei - sin - gas, tik - ras bus.

Tie - sos džiaugs - min - ga jo ži - nia – tai E - van - ge - li - ja.
Klau - sy - kit bal - so Jo vi - si val - do - vai, val - di - niai:
Tad gar - bink Die - vą, o žmo - gau, šven - tuo - ju Jo var - du –

Pa - ver - čia ji a - be - jo - nes pa - lai - ma am - ži - na.
Ka - ra - liui būk - i - te vi - si drau - gai ir mo - ki - niai!
tai skel - bė an - ge - las dan - gaus lig že - mės pa - kraš - čių.

Žodžiai: autorius nežinomas, apie 1840.
Muzika: anglų liaudies melodija, aranžavo Ralph Vaughan Williams, 1872–1958.

Apreiškimo 14:6–7
Doktrinos ir Sandorų 133:36–39, 52–53

Natos perspausdintos iš *English Hymnbook* gavus Oxford University Press leidimą.
Be raštiško autorinių teisių savininko leidimo šią giesmę kopijuoti draudžiama.

Štai angelas dangaus

Mąsliai ♪ = 92–108

1. Štai an - ge - las dan - gaus nu - trau - kė il - gą ty - lą —
2. Mo - ro - nio už - kas - ti jie am - žius iš - gu - lė - jo,
3. Jie mo - ko mus, kad li - ko dar Juo - za - po vai - kų,

nu - žen - gęs prie žmo - gaus to - kiu žo - džiu pra - bi - lo:
o Vieš - pa - čiui pa - lie - pus ir vėl kal - bėt pra - dė - jo.
kad jo šlo - vin - gi ai - niai gy - ve - na tarp tau - tų,

Dvasingai ♩ = 100–116

„Kal - vos Ku - mo - ros pa - kraš - ty Šven - tie - ji Raš - tai pa - slėp - ti,
Da - bar į švie - są jie iš - eis ir Kris - taus ga - lią mums ap - reikš.
ir E - van - ge - li - jos tie - sa šioj kny - goj at - skleis - ta vi - sa.

kal - vos Ku - mo - ros pa - kraš - ty Šven - tie - ji Raš - tai pa - slėp - ti.“
Da - bar į švie - są jie iš - eis ir Kris - taus ga - lią mums ap - reikš.
Ir E - van - ge - li - jos tie - sa šioj kny - goj at - skleis - ta vi - sa.

4. Atėjo lauktas laikas,
žadėtas taip seniai.
Kiekvienas Dievo vaikas
priims Jį paklusniai.
Tad uoliai skelbkim Jo tiesas —
temato žemė šlovę šią.
Tad uoliai skelbkim Jo tiesas —
temato žemė šlovę šią.

5. Džiugiai štai Izraelis
sugrįžta iš kraštų
su ištekliais statyti
Jeruzalės kartu.
Sionė greit pakils, sušvis,
ir dieviška tiesa pasklis.
Sionė greit pakils, sušvis,
ir dieviška tiesa pasklis.

Žodžiai: Parley P. Pratt, 1807–1857.
Muzika: John E. Tullidge, 1806–1873.

Džozefo Smito – Istorijos 1:30–34
Doktrinos ir Sandorų 128:20

Šventieji, jus Jehova laimina

10

Energingai ♩ = 88–108

1. Štai, šven - tie - ji, jus Je - ho - va že - mėj lai - mi - na vi - soj:
2. Ei - na pas - ku - ti - nės die - nos, kai se - no - vės pra - na - šų
3. Vė - lia - vą Si - o - nės kel - kit ir pra - neš - kit Jo vai - kam:

au - ga, ple - čia - si Si - o - nė E - van - ge - li - jos švie - soj!
pa - skelb - tas tie - sas į vie - na Die - vas nu - ta - rė su - jungt.
jau dan - gaus Ka - ra - liaus lau - kiam, nu - si - lenks kiek - vie - nas Jam.

Žodžiai: Douglas W. Stott, gim. 1925. © 1985 IRI
Muzika: A. Laurence Lyon, 1934–2006. © 1985 IRI

Doktrinos ir Sandorų 64:41–42
Doktrinos ir Sandorų 133:37–38

11 Prakalbo Dievas žmogui vėl

Iškilmingai ♩ = 69–80

1. Pra - kal - bo Die - vas žmo - gui vėl – slo - gi ty - la nu - trū - ko,
2. Tie - sos šauk - liai, pir - myn, pir - myn, ir ne - tau - so - kit ga - lių,

ir po il - gos, tam - sios nak - ties iš - auš die - na ne - tru - kus.
pa - ruoš - ki - te vi - sas tau - tas su - tikt Šlo - vės Ka - ra - lių.

Su - ti - kit mi - rę ir gy - vi iš - gel - bė - ji - mo ry - tą!
O - sa - na šauk - sim vėl ir vėl, kol pri - si - jungs pa - sau - lis,

Pra - si - de - da lai - kai, ka - da bus vis - kas su - tvar - ky - ta.
kad su mu - mis su - tar - ti - nai Jį šlo - vin - tų per am - žius.

Žodžiai ir muzika: Evan Stephens, 1854–1930.

Džozefo Smito – Istorijos 1:17
Doktrinos ir Sandorų 128:19, 22–23

O ateikite visi pas pranašą

Džiugiai ♩ = 80–96

1. O a - tei - ki - te vi - si pas pra-na - šą Die-vo žo-džio pa - klau - syt,
2. Il - gus am-žius tru-ku-si bai - si tam - sa iš - si-sklai-dė nuo švie - sos,
3. Ne į žmo-nes jie sa-vas vil - tis nu-kreips ir ga - lia jų ne - si - kliaus.
4. Tad į šir - dį dė-kis pra-na - šų žo-džius, nes iš Die - vo jie y - ra.

džiaug-tis gy - vu šiuo tie - sos Ke - liu, gies-mė-mis tą džiaugs-mą iš-sa - kyt.
kai mūs Tė-vas ir Jo Vien-gi - mis pa - si - ro-dė dėl mal - dos.
Kaip ži - nia, vi - si, kas Jė-zų Kris-tų neigs, pra - kei - ki-mą am-žiams už-si-trauks.
Jų lai - ky - kis iš vi - sų jė - gų, kol a - teis Di - di die - na.

Pra - na - šai jau nuo pir - mų die - nų kvie-tė ei - ti šiuo Ke - liu.
Nors pa - sau - lis bu - vo klyst - ke - ly dėl klai - din - to - jų dar - bų,
Ti - kin - tie-siems sa - ko Vieš-pats tai: „Te ma - nu žo-džiu gy - vens.
Ta - da iš - gir - si Die-vo bal - są, kad ka - ra - lys - tei pri - klau - sai,

Da - bar at - siųs - tas Die-vo pra - na - šas vėl mus mo-kys Jo tie - sų.
pa - ga - liau šven-tie - ji ra - do jį – tik - rą ke - lią iš tie - sų.
Ste-buk - lin - gi juos ly - dės žen-klai, kol tri - mi - tas su - skar - dens.“
ir ga - lė - si džiū-gau-ti per am-žius, kad pra-na - šų Jo pa - klau - sei.

Žodžiai: Joseph S. Murdock, 1822–1899.
Ketvirtas posmas: Bruce R. McConkie, 1915–1985. © 1985 IRI
Muzika: Joseph J. Daynes, 1851–1920.

Džozefo Smito – Istorijos 1:14–17
Doktrinos ir Sandorų 21:4–7

13 Už pranašą, Dieve, Tau dėkojam

Gyvai ♩ = 76–92

1. Už pra - na - šą, Die - ve, Tau dė - ko - jam, kurs ve - da ke-
2. O kai aud - ros virš mū - sų su - si - tel - kia ir gra - si - na ra-
3. Jo ge - ru - mą, ma - lo - nę ap - dai - nuo - sim, skelb - sim šlo - vę die-

lio - nėj tie - sos. E - van - ge - li - jos žo - dis iš - min - tin - gas
my - bę su - griaut, su švie - siau - sia vil - tim į dan - gų žvel - giam
noj ir nak - čia. Iš bė - dų ir mir - ties iš - si - va - duo - sim

mūs pro - tams su - teiks daug švie - sos. Dė - ko - ja - me Tau už pa-
ir glo - bos Die - vo no - rim su - laukt. Ge - ru - mą jau Vieš - pa - ties
E - van - ge - li - jos žo - džių tie - sa. Do - ri, at - si - da - vę Jo

lai - mas, siųs - tas mums vi - siems iš dan - gaus. Iš mei - lės pa-
ži - nom ir vyk - dom Jo va - lią šven - tai; ku - rie prieš Si-
žmo - nės to - bu - lės ir bus vie - na su Juo; ku - rie Die - vo

klūs - ta - me Tau mes ir no - riai tar - nau - ja - me Tau.
o - nę ko - vo - ja, tie su - lauks Jo rūs - ty - bės už tai.
žo - dį at - stū - mė, nie - ka - da ne - pa - tirs lai - mės tos.

Žodžiai: William Fowler, 1830–1865. Doktrinos ir Sandorų 21:1–5
Muzika: Caroline Sheridan Norton, 1808–apie 1877. Mozijo 2:41

O Dieve, pranašą palaiminki

Pamaldžiai ♩ = 76–96

1. O Die - ve, pra - na - šą lai - mink sa - va Dva - sia
2. Te pa - gal jo žo - džius Si - o - nė sklei - džia - si
3. Šven - tie - ji vie - na bus, kaip Tė - vas ir Sū - nus, —

ir svei - ka - ta. Už - de - ki žo - dį jo, kad pa - ky -
vi - suos kraš - tuos. O Dva - sios ve - da - mi, vie - nin - gai
vi - si su - tars. Vie - na šir - dis, ran - ka, vie - na dar -

lė - tų tuos, ku - rie pa - si - ren - ka gy - vent tie - sa.
dirb - da - mi, mes uo - liai siek - si - me sva - jo - nės tos.
ni šei - ma, tvir - ta, nar - si tau - ta per am - žius tvers.

Žodžiai: Bernard Snow, 1822–1894, pakeista.
Muzika: Harry A. Dean, 1892–1987. © 1985 IRI

Doktrinos ir Sandorų 107:22
3 Nefio 19:23

15 Meldžiamės už tave, pranaše mūs

Karštai ♩ = 72–88

1. Mel - džia-mės už ta - ve, pra - na - še mūs, kad vi - sad
2. Mel - džia-mės už ta - ve sie - la vi - sa, kad bū - tų
3. Mel - džia-mės už ta - ve mei - le ty - ra, bus iš - girs -

tau jė - gų teik - tų dan - gus. Net kai jau bus di - di
ne - sun - ki tau pa - rei - ga bū - ti mums pa - vyz - džiu
ta dėl to mū - sų mal - da; vi - sa, ko tau rei - kės,

me - tų naš - ta, te - sklin - da iš ta - vęs Die - vo švie -
ty - ru, švie - siu, ves - ti ir mo - ky - ti Die - vo tie -
su - teik - ta bus, kol šlo - vė - je gy - vent vėl šauks dan -

sa, te - sklin - da iš ta - vęs Die - vo švie - sa.
sų, ves - ti ir mo - ky - ti Die - vo tie - sų.
gus, kol šlo - vė - je gy - vent pa - šauks dan - gus.

Žodžiai: Evan Stephens, 1854–1930.
Muzika: H. A. Tuckett, 1852–1918;
pritaikė Evan Stephens, 1854–1930.

Doktrinos ir Sandorų 107:22

Pirmoji Džozefo Smito malda

Oriai ♩ = 84–92

1. Koks ža - vus tai bu - vo ry - tas, pil - nas sau - lės spin - du - lių,
2. Vos tik, nuo-lan-kiai su - klu-pęs, krei-pės nuo - šir - džia mal - da,
3. Tik stai - ga ap-link nu - švi - to kaip vi - dur vais-kios die - nos.
4. „Ši - tas ma - no My - li - ma - sis, Jo klau - syk!“ O, žo - džiai tie!

paukš-čių čiul - be - sio ir bi - čių tarp žo - ly - nų ir gė - lių,
nuo - dė - mės jė - ga ap - su - po ne - vil - ties skrais - te juo - da.
Ta - da Džo - ze - fas iš - vy - do švie - sų stul - pą virš gal - vos.
Džo - ze - fo mal-dos iš - klau-sė – Jis re - gė - jo Vieš - pa - tį.

ka - da Džo - ze-fas ieš - ko - jo mei-lės Die - vo go - ju - je,
Bet ji - sai ne - a - be - jo - jo – šau-kės die - viš-kos glo - bos,
Pa - si - ro - dė dvi E - sy - bės: Die-vas Tė - vas ir Sū - nus;
O, pa - lai - ma be - ga - li - nė Die - vą gy - vą - jį iš - vyst!

ka - da Džo - ze - fas ieš - ko - jo ap - reiš - ki - mo go - ju - je.
bet ji - sai ne - a - be - jo - jo – šau-kės die - viš - kos glo - bos.
pa - si - ro - dė dvi E - sy - bės: Die-vas Tė - vas ir Sū - nus.
O, pa - lai - ma be - ga - li - nė Die - vą gy - vą - jį iš - vyst!

Žodžiai: George Manwaring, 1854–1889.
Muzika: Sylvanus Billings Pond, 1792–1871; pritaikė A. C. Smyth, 1840–1909.

Džozefo Smito – Istorijos 1:14–20, 25
Jokūbo 1:5

17 Gerbkime tą, kam Jehova kalbėjo

Gyvai ♩ = 76–96

1. Gerb - ki - me tą, kam Je - ho - va kal - bė - jo, Jė - zus jį
2. Gerb - ki - me – jis kan - ki - nys - tę pa - ty - rė; jo var - dą
3. Jam su - teik - ta am - ži - na ku - ni - gys - tė, per am - žių
4. Die - vo ma - lo - nes au - ka ši su - stip - rins; že - mė jo

pa - te - pė Pra - na - šu mūs. E - ros pa - skiau - sios at -
žmo - nės lai ger - bia vi - si. Krau - jas, žu - di - kų pra -
am - žius tu - rės jis rak - tus. Žengs šis tei - su - sis sa -
krau - ją pa - tei - sint tu - rės. Kel - kis, pa - sau - li, ko -

ver - ti a - tė - jo, gerbs jį ka - ra - liai, ir tau - tos su - klus.
lie - tas, il - gai dar at - ly - gio šauks, kai mi - nė - si - me jį.
von ka - ra - lys - tėn, tarp pra - na - šų ka - rū - nuo - tas jis bus.
vo - ti už tie - są. Džo - ze - fo var - das čia gar - siai skam - bės.

Pra - na - še, svei - kas, į dan - gų į - žen - gęs! Prie - šai tau

kenk - ti nuo šiol ne - ga - lės. Jau su die - vais sa - vo

bro - lių eis gel - bėt; nie - kad mir - tis jo jau ne - be - pa - lies.

Žodžiai: William W. Phelps, 1792–1872.
Muzika: škotų liaudies daina.

Doktrinos ir Sandorų 135
2 Nefio 3:14–15

Keleivį sutikau kely

Ramiai ♪ = 96–112

1. Ke - lei - vį su - ti - kau ke - ly. Nors skaus - mą slė - pė
2. A - tė - jo Jis, kuo - met bu - vau pa - ruo - šęs sau kuk-
3. Kai prie šal - ti - nio Jį ra - dau iš - troš - ku - sį ir

Jis vei - de, pa - gal - bos mel - dė nuo - lan - kiai, Jam
lias vai - šes. Ne - pra - šė nie - ko iš ma - nęs, nors
be jė - gų, van - duo sro - ve - no tarp uo - lų, bet

ne - ga - lė - jau tar - ti „ne.“ Iš kur, kur trau - kia
ken - tė al - kio Jis kan - čias. A - ti - da - viau Jam
jį pa - semt bu - vo sun - ku. Tris - kart pa - gir - dęs

Jis ir kuo var - du, pa - klaus - ti ne - drį - sau, bet
sa - vo duo - ną; pa - ė - męs lai - mi - no Jis ją. Ir
ken - čian - tį, Jo troš - ku - lį nu - mal - ši - nau. Ta -

vos pa - žvel - gęs į a - kis aš Jį iš kar - to pa - mi - lau.
ta - po dan - giš - ka ma - na ši duo - na, man Jo at - lauž - ta.
da Jis da - vė man van - dens, kad ne - be - trokš - čiau aš dau - giau.

4. Sutemo ir užėjo liūtys, kaukė vėjas kaip mirtis.
Pamatęs Jį kviečiau vidun, pabūt, kol baigsis ta naktis.
Sušildžiau, aprengiau ir sotų paguodęs lovon paguldžiau,
o pats ant žemės užmigau… ir tarsi rojun patekau.

5. Vėl tą keleivį sutikau, tik šįkart buvo Jis prie mirties.
Žaizdas aptvarsčiau Jo gilias ir švelniai suteikiau vilties.
Pagydžiau kūną, dvasią Jo ir valgyt vargšui šiam daviau.
Nuo tol skausmus jau užmiršau ir Jo ramybę įgijau.

6. Kalėjime po to radau, žiauri atrodė Jo dalia.
Lyg draugą savo gyniau Jį, nors melo talžė Jį banga.
Paklausė švelniai Jis tada: „O ar numirtum už mane?“
Ir kūnui gūžiantis tariau: „Taip, drauge, mirčiau už Tave.“

7. Netikėtai pažinau aš Jį, žaizdas pamatęs rankose,
o mano Išganytojas vardu taip kreipės į mane:
„Nesigėdijai manęs ir tarnavai ištikimai, gerai.
Šie visi darbai tikrai primins gerumą tavo amžinai.“

Žodžiai: James Montgomery, 1771–1854. Mato 25:31–40
Muzika: George Coles, 1792–1858; pakeista. Mozijo 2:17
Ši giesmė giedota prieš Pranašo Džozefo Smito kankinišką mirtį. Žr. *History of the Church*, 6:614–15.

Šventieji, šen

Užtikrintai ♩ = 66–84

1. Šven - tie - ji, šen, be bai-mės prieš var - gus, su džiaugs - mu
2. Ar ga - lim skųs - tis, kad da - lia sun - ki? Ne - pa - mirš -
3. Su - ra - sim vie - tą, Die - vo skir - tą mums, ten to - li,
4. O jei, ne - bai - gus ke - lio, mir - ti teks, tai bus lai -

šen ke - liaut. Nors ke - lias šis at - ro - dys ir sun - kus,
kim tie - sos! Kaip gi ti - kė - tis lai - mės a - tei - ty,
va - ka - ruos, kur nie - kas mūs ra - my - bės ne - be - drums,
mės die - na: nuo tol ken - tė - ti, varg - ti ne - be - teks,

ves ma - lo - nė to - liau. Pir - myn, ne - bo - da -
jei - gu veng - sim ko - vos? Su - kaup - ki - me jė -
mūs pa - lai - mos šven - tos. Ten mu - zi - ka pui -
bū - sim vėl dan - gu - je. Bet jei - gu mums už -

mi kan - čių ir rū - pes - čių smul - kių, tuš - čių, — taip
gas vi - sas, mus Die - vas ir glo - bos, ir ves. Jau
ki skam - bės ir gies - mės am - ži - nos šlo - vės. Iš -
teks jė - gos iš - tver - ti li - gi pa - bai - gos, džiaugs -

šir - dys mums džiaugs - mu už - kais: kaip ge - rai, kaip ge - rai!
greit iš - tar - si - me tik - rai: „Kaip ge - rai! Kaip ge - rai!“
tar - sim su džiaugs - mu tik - rai: „Kaip ge - rai! Kaip ge - rai!“
min - gai lie - sis mūs bal - sai: „Kaip ge - rai! Kaip ge - rai!“

Žodžiai: William Clayton, 1814–1879. Doktrinos ir Sandorų 61:36–39
Muzika: anglų liaudies daina. Doktrinos ir Sandorų 59:1–4

Mums, Dieve, padedi seniai

Oriai ♩ = 69–80

1. Mums, Die - ve, pa - de - di se - niai, tei - ki vil - tis švie - sias.
2. Pa - pė - dėj Ta - vo sos - to mums sau - gu gy - vent lig šiol.
3. Kai dar ne - bu - vo su - tver - ti nei že - mė, nei kal - nai,
4. Mums, Die - ve, pa - de - di se - niai, tei - ki vil - tis švie - sias.

Tu – mū - sų am - ži - ni na - mai, kur aud - ros ne - pa - teks.
Ra - my - bės nie - kas ne - su - drums tik - tai Ta - voj glo - boj.
nuo am - žių Die - vas Tu e - si ir bū - si am - ži - nai.
Būk mū - sų am - ži - ni na - mai ir va - do - vauk Dva - sia.

Žodžiai: Isaac Watts, 1674–1748. Įtraukta į pirmąjį PDŠ giesmyną, 1835. Psalmyno 90:1–2; 91:1–2

21 Už kalnų stiprybę

Energingai ♩ = 88–104

1. Už kal - nų stip - ry - bę, Die - ve, dė - ko - ja - me bal - su;
2. Nuo pik - tų en - gė - jų ran - kų ken - tė - jo - me il - gai;
3. Kaip glo - bė - jas čia su - rin - kęs mus iš dau - ge - lio kraš - tų,
4. Tu - rim švy - tu - rį ap - sau - got, kad ne - ges - tų jo švie - sa, –

pa - da - rei Tu mus ga - lin - gus ap - gy - ven - di - nęs už jų.
bet sa - va ga - lia silp - nuo - sius Tu ga - lin - gus pa - da - rei.
sau - giai at - ve - dei tvir - to - vėn šių di - din - gų - jų kal - nų.
E - van - ge - li - jos al - to - rių, pas - ta - ty - tą dan - guo - se.

Iš - rink - ta - sis Iz - ra - e - lis čia lais - vas nuo vi - sų;
Ap - sup - ty nuo - žmių - jų prie - šų ve - dei mus iš var - gų;
Už u - pes, der - lin - gus slė - nius, už tur - tus šių uo - lų –
Iš uo - lų nar - sa čia trykš - ta nuo le - gen - di - nių lai - kų;

už stip - ry - bę šią dė - ko - jam, o Die - ve mūs tė - vų.

Žodžiai: Felicia D. Hemans, 1793–1835; pritaikė Edward L. Sloan, 1830–1874.
Muzika: Evan Stephens, 1854–1930.

Psalmyno 95:1–7

Pakilk, šlovės Sione

Išraiškingai ♩ = 100–108

1. Pa - kilk, šlo - vės Si - o - ne, tu – džiaugs - mas mūs die - nų,
2. Pa - sklis pla - čiai po že - mę ta - va ži - nia švie - si,
3. Ne - bo - da - mi sun - ku - mų pir - myn siau - ru ke - liu;
4. O, Am - ži - na - sis Tė - ve, pa - dė - ki būt tvir - tiems

ta - vy at - ras šven - tie - ji ra - my - bę nuo var - gų.
kad san - do - rą pa - ži - nę pri - im - tų ją vi - si.
pa - gun - doms at - si - spir - sim var - dan dan - gaus na - mų.
ir su vi - sais tei - siai - siais iš - ga - ny - mo ver - tiems.

Vi - su gro - žiu spin - dė - ki pa - sau - lio tam - so - je –
Šven - tie - ji žo - dį skel - bia bran - giems žmo - nių vai - kams,
Dva - sia mums kuž - da vil - tį: jei ei - si - te tvir - tai
Gie - do - sim di - džią šlo - vę mūs Vieš - pa - čiui dan - gaus,

tau Die - vas bus Gy - nė - jas, gy - vy - bė ir švie - sa.
su - grįš su iš - pirk - tai - siais na - mo vi - siems lai - kams.
ir tiks - lą pri - si - min - sit, su - grį - ši - te tik - rai.
ku - ris pra - lie - jo krau - ją už nuo - dė - mes žmo - gaus.

Žodžiai: William G. Mills, 1822–1895.
Muzika: George Careless, 1839–1932.

2 Nefio 12:2–3
Doktrinos ir Sandorų 115:5–6

23 Pakilk, Sione nuostabi

Drąsiai ♩ = 88–108

1. Pa - kilk, Si - o - ne nuo - sta - bi, spin - dėk gro - žiu šven - tu.
2. Tri - mi - tą pūs - kit, Jo šauk - liai, lig že - mės pa - kraš - čių.
3. Ir stos ta - da tai - ka di - di, ža - dė - ta pra - na - šų:

Jau greit Ka - ra - lius dan - gu - mi nu - žengs ta - vin skais - tus.
Pa - skelb - ki - te tau - toms pla - čiai lem - tin - gus šiuos žo - džius:
šven - tie - ji že - mė - je val - dys su Kris - tu - mi kar - tu.

Te E - van - ge - li - jos ži - nia pa - ruoš žmo - nių vai - kus
ne - tru - kus Jė - zus iš aukš - tai at - ves dan - gaus pul - kus –
Taip me - tų tūks - tan - tis pra - eis, di - din - gas, nuo - sta - bus,

su - tik - ti Vieš - pa - tį o - re tarp He - no - cho pul - kų.
šven - tų - jų gel - bė - ti a - teis ir prie - šus sau pa - jungs.
kol ruo - šim šir - dis am - ži - nai gy - ven - ti su Die - vu.

Žodžiai: Edward Partridge, 1793–1840. Įtraukta į pirmąjį PDŠ giesmyną, 1835. Doktrinos ir Sandorų 82:14
Muzika: aut. nežinomas, Württemberg, Vokietija, apie 1784. Mozės 7:62–65

Viešpaties vaikai, drauge

Džiugiai ♩ = 96–112

1. Vieš - pa - ties vai - kai, drau - ge Kris - tų gar - bin - kim gies - me.
2. Be - ga - li - nis džiaugs - mas bus – Iš - ga - ny - to - jas pas mus!
3. Ap - va - ly - tus, be dė - mės, mus švie - sa, tie - sa ap - glėbs.

Šlo - vin - ki - me Tą, ku - ris grei - tai že - mę šią val - dys,
Spin - du - lin - gas, di - dis Jis blo - gio ga - lią iš - sklai - dys.
Mūs bal - sai džiu - giai skam - bės – trauk - sim him - nus Jam gar - bės.

kai iš - vy - tas blo - gis bus, nuo - dė - mes pa - liks žmo - gus,
Ir ta - da džiu - gias gies - mes skir - si - me Val - do - vui mes.
Ir nuo nuo - dė - mių naš - tos že - mė jau ne - be - vai - tos.

kai ma - lo - nės ir tai - kos me - tas mū - sų že - mėj stos.
Bai - mė pa - si - trauks juo - da, mei - lė vieš - pa - taus ta - da.
Mei - lės, džiaugs - mo ku - pi - na bus die - na mūs kiek - vie - na.

Žodžiai: James H. Wallis, 1861–1940. Doktrinos ir Sandorų 133:25, 33, 56
Muzika: ispanų melodijos motyvai; aranžavo Benjamin Carr, 1768–1831. Apreiškimo 7:9–17

Ateik, Karaliau, o ateik

Drąsiai ♩ = 84–100

1. A - teik, Ka - ra - liau, o a - teik su gy - dan-čiais spar - nais, ra - my - bę, lais-vę mums su - teik – jau lau - kia - me se - niai. A - teik, Ta - vęs čia lauks ta - va, na - mo su - ren - ka - ma tau - ta.
2. A - teik nuo nuo - dė - mių va - lyt šią že - mę ug - ni - mi. Į - steik tei - su - mą tarp žmo - nių, leisk džiaug - tis Ta - vi - me, kad ka - ra - liau - si ro - mu - me.
3. O - sa - nas Tau džiu-giai gie - dos ši iš - pirk - ta mi - nia, o ai - das per-ga - lę kar - tos nau - ja šlo - vės dai - tos Si - o - nėj gie - da - mos dai - nos.
4. Gy - vy - bės Prin - ce, Tau šlo - vė! Prie sos - to su - bur - ta šir - din - gai svei-ki - na Ta - ve tau - ta pa - si - rink - mi. Dė - ko - jam Tau džiu - gia gies - na. Dan - gaus skliau - tai skam - bės nuo ta. Kiek - vie - nas ke - lis Tau pri - A - teik, a - teik, Ta - vęs čia lauks ta - va tau - klaups ir pri - pa - žins ke - lius dan - gaus. ta.

Žodžiai: Parley P. Pratt, 1807–1857.
Muzika: kompozitorius nežinomas, apie 1889.

Doktrinos ir Sandorų 45:39, 44
Izaijo 35:10

Visa šlovė ir gyrius

Iškilmingai ♩ = 96–112

1. Vi - sa šlo - vė ir gy - rius Tau, Gel - bė - to - jau mūs.
2. Štai an - ge - lų gau - sy - bė Tau gie - da ten auk - štai,
3. A - paš - ta - lai prieš kan - čią gie - do - jo Tau gies - mes.

Gie - do - jo Tau o - sa - nas vai - kai mie - lu bal - su.
o že - mės mir - tin - gie - ji jiems pri - ta - ria karš - tai.
Da - bar prieš Ta - vo sos - tą gie - do - si - me ir mes.

Ka - ra - lius Iz - ra - e - lio Tu, Do - vy - do sū - nus,
Ka - dai - se ti - kin - tie - ji Tau mo - jo ša - ko - mis,
Tu pri - ė - mei jų liaup - ses, pri - imk ir him - nus mūs,

pa - lai - min - tas a - tė - jęs mūs Vieš - pa - ties var - du.
o šian - dien do - va - no - jam Tau mei - lę gies - mė - mis.
nes gie - da - me iš mei - lės, Ka - ra - liau ma - lo - nus.

Žodžiai: Theodulph of Orleans, apie 760–821.
Muzika: Melchoir Teschner, 1584–1635.

Psalmyno 148
Jono 12:12–13

Viešpaties Dievo kūriniai

Džiugiai 𝅗𝅥 = 66–76

1. Vieš - pa - ties Die - vo kū - ri - niai, kel - kit bal - sus
2. Vė - jai — var - go - nų gau - de - siais, de - be - sys — būg -
3. Van - de - nys skaid - rūs ir ty - ri, bū - kit Jam mu -
4. Že - me Mo - tu - le, tu ge - ra, mei - lės Kū - rė -

su - tar - ti - nai, a - le - liu - ja! A - le - liu - ja!
ni - niais gar - sais, a - le - liu - ja! A - le - liu - ja!
zi - ka srau - ni, a - le - liu - ja! A - le - liu - ja!
jo ku - pi - na, a - le - liu - ja! A - le - liu - ja!

Sau - le, mums ant - rin - ki karš - tai, mė - nuo, pri - tar -
Ry - te — paukš - te - lių čiul - be - siais, va - ka - re — at -
Ug - nie ga - lin - ga ir jau - ki, šo - ki, kad šven -
Vai - siais ir kve - pian - čiais žie - dais šlo - vink Kū - rė -

ki iš aukš - tai, a - le - liu - ja! A - le - liu - ja!
lik - tais dar - bais, a - le - liu - ja! A - le - liu - ja!
tė būt pui - ki, a - le - liu - ja! A - le - liu - ja!
ją am - ži - nai, a - le - liu - ja! A - le - liu - ja!

A - le - liu - ja! Šlo - vink Die - vą! A - le - liu - ja!

Žodžiai: Šv. Pranciškus Asyžietis, 1182–1226; išvertė William H. Draper, 1855–1933. Psalmyno 148
Muzika: Geistliche Kirchengesänge, Köln, 1623, aranžavo Ralph Vaughan Williams, 1872–1958. Doktrinos ir Sandorų

Šią džiaugsmingą šventą dieną

Džiaugsmingai 𝅗𝅥. = 46–56

1. Šią džiaugs - min - gą šven - tą die - ną, Die - ve, gar - bi - nam Ta - ve; su - si - rin - kom čia kaip vie - nas gar - siai skelbt Ta - vas šlo - ves!
2. O, at - verk Si - o - nės vers - mę, te pa - lai - mos plūs u - pe tiems, kas kil - niai Tau tar - nau - ja E - van - ge - li - jos lau - ke. A - le - liu - ja, a - le - liu - ja, de - gam pa - si - šven - ti - mu – bus iš - aukš - tin - tas Kū - rė - jas, Vieš - pats ir Ka - ra - lius mūs!
3. Dirb - sim Ta - vo ka - ra - lys - tėj taip, kaip mo - kė pra - na - šai – su - rink - ti į Ta - vo šei - mą bū - sim pa - ža - do vai - kai.

Žodžiai ir muzika: Leroy J. Robertson, 1896–1971. © 1980 IRI

Psalmyno 47:6–7
Almos 26:8, 16

Dievui šlovė tebus!

Džiaugsmingai ♩ = 88–104

1. Die-vui šlo - vė te - bus! Pri - ta - ria že - mė, dan - gus.
2. Jė - zus, kaip Vieš - pats mūs, ken - tė baus - mes už mus.
3. Su an - ge - lais dan - gu - je mei - lę gie - do - kim drau - ge,

Gar - bin - kim Jį! My - lin - tis ir kil - nus ken - tė už
Šlo - vin - kim Jį! Skelb - ki - me dar - bus Jo: į - vei - kė
šlo - vin - kim Jį! Gy - rių ir pa - gar - bą, mei - lę ir

mus skaus - mus. Die - vui šlo - vė te - bus – ver - tas Jis to!
mir - tį Jis. Jė - zui te - bus šlo - vė – ver - tas Jis to!
pa - dė - ką skir - kim per am - žius Jam – ver - tas Jis to!

Žodžiai: James Allen, 1734–1804, pakeista.
Muzika: Felice de Giardini, 1716–1796.

Apreiškimo 5:9–13

Karalius – Viešpats mūs!

Gyvai ♩ = 92–108

1. Ka - ra - lius – Vieš - pats mūs! O, šlo - vin - ki - me Jį!
2. Ga - ny - to - jas bran - gus, taip my - lin - tis vi - sus,
3. Val - džia Jo am - ži - na ir že - mėj, ir dan - guj.

Trium - fo, dė - ko - ji - mo gies - mė ai - dėk džiu - gi!
sos - te sė - dės dan - gaus, krau - ju ap - va - lęs mus.
Rak - tai gy - vy - bės ir mir - ties – mūs Vieš - pa - čiui!

Pa - kel - ki - me bal - sus drau - ge, pra - džiu - ki - me, pra - džiu - ki - me!

Pa - kel - ki - me bal - sus drau - ge, pra - džiu - ki - me, pra - džiu - ki - me!

Žodžiai: Charles Wesley, 1707–1788. Filipiečiams 4:4
Muzika: Horatio Parker, 1863–1919. Psalmyno 32:11

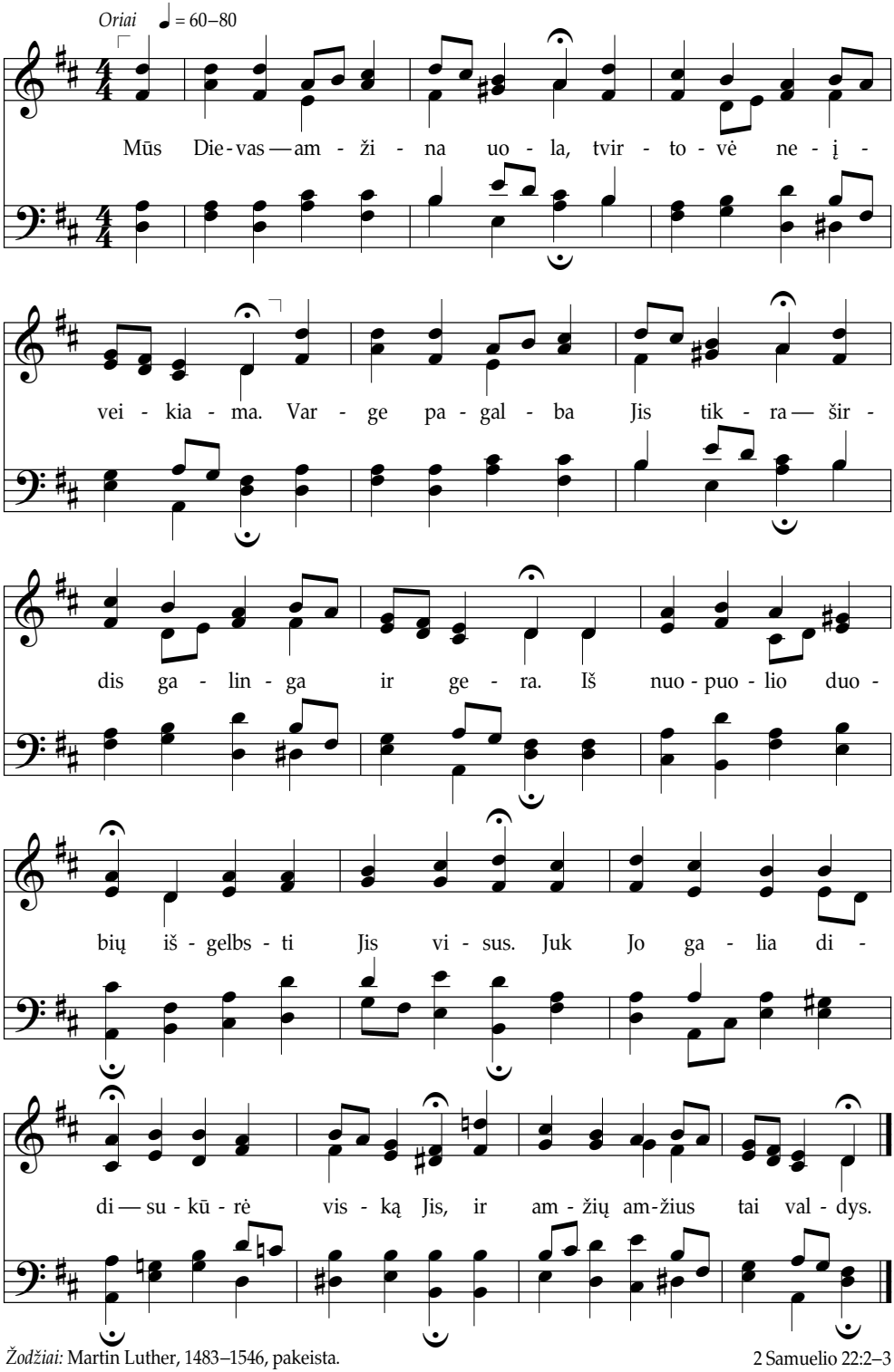

Žodžiai: Martin Luther, 1483–1546, pakeista.
Muzika: priskiriama Martin Luther.

2 Samuelio 22:2–3
Psalmyno 18:1–2

Regėjau Kristaus antrą atėjimą

Dvasingai ♩ = 84–104

1. Re - gė - jau Kris - taus ant - rą a - tė - ji - mą prieš sa - ve:
2. Su - skam - bo Jo tri - mi - tas – ne - at - šau - kia - ma va - lia,
3. A - na - pus van - de - ny - no Kris - tus gi - mė nuo - sta - bus.

Jis vai - sius rūs - ty - bės my - nė tar - si vy - no spaus - tu - ve
bus iš - tir - tos mū - sų šir - dys Jo aukš - čiau sia - me teis - me.
Jo krū - ti - nė - je šlo - vė, ku - ri pa - keis - ti ga - li mus.

ir pa - lei - do ka - la - vi - ją – sa - vo žo - dį su ga - lia;
Ma - no sie - la, at - sa - ky - ki grei - tai Jam džiu - gia gies - me:
Juk jis mi - rė, kad pa - šven - tin - tų ta - ve, ma - ne, vi - sus.

taip žen - gia Jo tie - sa.
te Die - vas žengs že - me! Šlo - vink Die - vą, a - le -
Te Die - vas žengs že - me!

liu - ja! Šlo - vink Die - vą, a - le - liu - ja! Šlo - vink

Die - vą, a - le - liu - ja! Te žen - gia Jo tie - sa.

Žodžiai: Julia Ward Howe, 1819–1910.
Muzika: kompozitorius nežinomas, apie 1861.

Almos 5:50
Doktrinos ir Sandorų 65:1–6

33 Dieve tėvų, kuris jėgos žodžiu

Energingai ♩ = 92–112

(Kiekvieno posmo pradžioje sugroti fanfara)

1. Die - ve tė - vų, ku - ris jė - gos žo - džiu be - ga - li - nius val - dai pul - kus žvaigž - džių, prieš Ta - vo sos - tą len - kia - mės že - mai, mei - lę ir šlo - vę gie - dam nuo - šir - džiai.
2. Mei - lė Ta - va mus ve - dė pra - ei - ty – į Ta - vo lais - vę e - sam at - ves - ti. Būk mū - sų Vieš - pats, Sar - gas ir Ved - lys, kad pa - si - lik - tu - me ta - vam ke - ly.
3. Nuo ka - ro, ba - do ir ma - rų bai - sių Ta - vo ran - ka te - sau - go mus vi - sus. Duok mums ti - kė - ti ty - ra šir - di - mi – Ta - vo ge - ru - mo bū - sim ku - pi - ni.

Žodžiai: Daniel C. Roberts, 1841–1907. Psalmyno 33:12

Muzika: George W. Warren, 1828–1902. Etero 2:12

Šventieji, šen, visų kraštų

Linksmai 𝅗𝅥 = 52–69

1. Šven - tie - ji, šen, vi - sų kraš - tų, pa - kel - ki - me bal - sus
2. My - lė - jo, mi - rė Jis už mus; dė - ko - ki - me gies - me.
3. Pa - ži - nę siau - rą ke - lią šį juo ei - ki - me pir - myn,
4. Te - nai su cho - rais an - ge - lų vėl šlo - vin - si - me Jį,

mūs Jė - zaus mei - lę ap - dai - nuot ir džiaug - tis Jo trium - fu,
Pa - lai - mos kvie - tė eit ke - liu ir sa - kė: „Sek ma - ne“;
kol lai - mės am - ži - nos ša - ly Jis mus pri - ims glė - bin,
per am - žius mei - lė - je kar - tu kaip Kris - tus to - bu - li,

mūs Jė - zaus mei - lę ap - dai - nuot ir džiaug - tis Jo trium - fu.
pa - lai - mos kvie - tė eit ke - liu ir sa - kė: „Sek ma - ne.“
kol lai - mės am - ži - nos ša - ly Jis mus pri - ims glė - bin.
per am - žius mei - lė - je kar - tu kaip Kris - tus to - bu - li.

Žodžiai: William W. Phelps, 1792–1872. Įtraukta į pirmąjį PDŠ giesmyną, 1835.
Muzika: William B. Bradbury, 1816–1868.

Luko 9:23
2 Nefio 31:19–21

Pirmyn, šventieji

Ryžtingai ♩ = 104–116

1. Pir - myn, šven - tie - ji, Kris - tų ti - kin - tys,
2. Pir - myn mai - tin - tis Vieš - pa - ties žo - džiu,
3. Verž - ki - tės prie - kin Kris - taus ke - ly - je,

ku - rių šir - dy gy - va švie - si vil - tis,
pri - imt Jo var - dą, Jo ga - lia pra - džiugt,
Jo mei - lę skelb - kit per vi - sas die - nas –

su mei - le Die - vui ir vi - siems žmo - nėms.
Die - vo švie - soj per am - žių am - žius būt.
ta - da jūs lau - kia lai - mė am - ži - na.

A - le - liu - ja! A - le - liu - ja! A - le - liu - ja!

Žodžiai: Marvin K. Gardner, gim. 1952; remtasi 2 Nefio 31:20. © 1985 IRI
Muzika: Vanja Y. Watkins, gim. 1938. © 1985 IRI

2 Nefio 31:20
Helamano 3:28–30

Veski mus, brangus Jehova 36

Didingai ♩ = 76–96

1. Ves - ki mus, bran - gus Je - ho - va, sa - vo pa - ža - do jė - ga.
2. O at - verk vers - mes Si - o - nės, liek pa - lai - mas fon - ta - nu.
3. Že - mė kai pra - dės dre - bė - ti, šir - dis mū - sų nu - ra - mink.

Mes silp - ni, bet Tu ga - lin - gas, sau - gok mus tvir - ta ran - ka.
Že - mėn pa - ža - dė - ton ves - ki švie - čian - čiu ug - nies stul - pu.
Mus Si - o - nė - je ap - sau - gok, nuo vi - sų bė - dų ap - gink.

I - ki ant - ro a - tė - ji - mo mus mai - tink, Šven - ta Dva -
O di - dy - sis Iš - pir - kė - jau, greit iš - auš lauk - ta die -
Gie - dam gar - bi - ni - mo him - ną, ski - riam Tau šir - dies gies -

sia, Dva - sia, mus mai - tink, Šven - ta Dva - sia.
na, ta die - na, greit iš - auš lauk - ta die - na.
mes, Tau gies - mes, ski - riam Tau šir - dies gies - mes.

Žodžiai: William Williams, 1717–1791. Pirmąjį posmą išvertė Peter Williams, 1722–1798. Giesmė įtraukta į pirmąjį PDŠ giesmyną, 1835.
Muzika: John Hughes, 1873–1932.

Išėjimo 13:21–22
Doktrinos ir Sandorų 45:57

Koks pagrindas tvirtas

Oriai ♩ = 100–112

1. Koks pa - grin - das tvir - tas ti - kė - ji - mui jūs,
2. Ar svei - kas e - si, ar su - spaus - tas li - gos,
3. Juk aš su ta - vim, te - ne - bus tau bai - su,

tik į - si - klau - sy - kit į Die - vo žo - džius.
ar skur - dą ken - ti, ar skęs - ti pi - ni - guos,
nes Die - vas aš tau ir pa - gal - ba e - su.

Ką dar pa - sa - ky - ti Jis žmo - gui ga - lės,
na - muos ar ke - ly, sau - su - moj, van - de - nuos,
Pa - kel - siu, su - stip - rin - siu, teik - siu vil - ties,

ku - ris už - ta - ri - mo, ku - ris už - ta - ri - mo,
ka - da tik pri - reiks tau, ka - da tik pri - reiks tau,
ran - ka vi - sa - ga - lė, ran - ka vi - sa - ga - lė,

ku - ris už - ta - ri - mo pas Jė - zų sku - bės?
ka - da tik pri - reiks tau, pra - šyk pa - ra - mos.
ran - ka vi - sa - ga - lė tau vi - sad pa - dės.

4. Kai bristi per sielvartą, vargą kviečiu,
srovė nenuneš, nes aš visad budžiu.
Aš būsiu greta laimint tavo vargų,
tavųjų siekimų, tavųjų siekimų,
tavųjų siekimų, tavų pastangų.

5. Kai eisi duobėtu, nelygiu keliu,
manoji malonė suteiks tau jėgų.
Ne degins ugnis, o taurėti padės,
ir siela tavoji, ir siela tavoji,
ir siela tavoji kaip auksas spindės.

6. Suprasit, palinkę po metų našta,
kad meilė manoji tvirta ir karšta.
Nors kūnas sulinko, pražilo plaukai,
jūs mano krūtinėj, jūs mano krūtinėj,
jūs mano krūtinėj man brangūs vaikai.

7. Tos sielos, kur Jėzum tikėjo karštai,
tikrai neapleisiu, kai priešai ateis.
Nors kiltų Šėtono galybė juoda,
aš jos nepaliksiu, aš jos nepaliksiu,
aš jos nepaliksiu tikrai niekada.

Žodžiai: priskiriama Robert Keen, apie 1787.
Įtraukta į pirmąjį PDŠ giesmyną, 1835.
Muzika: priskiriama J. Ellis, apie 1889.

Izaijo 41:10; 43:2–5
Helamano 5:12

38 Koks didis Tu!

Dėl licencijos apribojimų Bažnyčia negali skelbti šio muzikinio kūrinio tokiu formatu.

Žodžiai: Stuart K. Hine, 1899–1989.
Muzika: Švedų liaudies melodija, apie 1891; aranžavo Stuart K. Hine.

Autorinės teisės muzikai ir žodžiams © 1949, 1953 priklauso Stuart Hine Trust.
Visas teises JAV, išskyrus spausdinimo teisę, valdo EMI CMG. Spausdinimo teisę JAV valdo Hope Publishing Company, Carol Stream, IL 60188. Visos teisės saugomos.
Spausdinama gavus leidimą.

Psalmyno 8:3–9; 9:1–2
Mozijo 4:5–13

Viešpats – mano šviesa

Ryžtingai ♩ = 72–92

1. Tu ma - no švie - sa, Tu nuo - lat ša - lia – nė - ra ko bi - jot tam- siam ke - ly - je. Nuo nuo - dė - mės gelbs - ti, juo - dos ne - vil - ties; Dva- sia tai ap - reiš - kė – ži - nau tai iš - ties.
2. Tu ma - no švie - sa, nors šėl - tų aud - ra, ti - kė - ji - mu re - giu Ta- ve dan - gu - je. Te - nai vieš - pa - tau - ji per am - žius šlo - vėj, tik - rai ne - pa - lik - si su - pū - ti duo - bėj. Tu ma - no švie- sa, Tu
3. Tu ma - no švie - sa, stip - ry - bė ma - na, ži - nau, kad e - si tvir- ta at - ra - ma. Ma - lo - ne už - deng - si silp - ny - bes vi - sas, ti - kė - ji - mas neš man pa - lai - mas gau - sias. Tu ma - no švie - sa, Tu ve - ni - mo gies - mę mie - lai Tau ski - riu.
4. Tu ma - no švie - sa, e - si vi - sa - me, nuo Ta - vo ar - tu - mo nyks - ta tam - sa. Ta - ve, Iš - pir - kė - jau, Ka - ra - liau, gi - riu, gy - ma - no švie - sa, Tu džiaugs - mas man ir dai - na; die - noj, nak - ty - je ve - di kas - die - ną ma - ne.

Žodžiai: James Nicholson, 1828–1876. Psalmyno 27:1
Muzika: John R. Sweney, 1837–1899. Izaijo 12:2

Už grožybę žemės mūs

Džiugiai ♩ = 88–116

1. Už gro - žy - bę že - mės mūs, už gro - žy - bę iš dan - gaus,
2. Už sau - lu - tę ir žvaigž-des, už die - nas, nak - tis ra - mias,
3. Už pa - lai - mą taip my - lėt šei - mą, tė - vus ir vai - kus;

mei - lę, kur ap - gau - bia mus nuo pir - mų die - nų žmo - gaus.
slė - nius, kal - nus ir gė - les, va - lan - das, gy - vent skir - tas.
už pa - lai - mą pri - si - mint net iš - ė - ju - sius drau - gus.

Vieš - pa - tie, už vi - sa tai Tau dė - ko - jam nuo - šir - džiai.

Žodžiai: Folliott S. Pierpoint, 1835–1917. Psalmyno 95:1–6
Muzika: Conrad Kocher, 1786–1872. Psalmyno 33:1–6

41 Dievas – meilė

Švelniai ♩ = 84–104

1. Že - mė, mir - gan - ti žie - dais, ra - sos, sau - lės
2. Slė - nių ir kal - nų gar - sai, me - džių, u - pių
3. Vi - sos vil - tys šir - dy - je lie - jas džiu - ge -

spin - du - liai, to - li - mi dan - gaus skliau - tai,
kuž - de - siai ir paukš - te - lių čiul - be - siai,
sio vers - me, ir pa - lai - mos mūs na - mų,

jū - ra tvis - kan - ti bal - tai – vis - kas liu - di -
ir vė - je - lio šnabž - de - siai – vis - kas liu - di -
tiek ši - tų, tiek am - ži - nų – vis - kas liu - di -

ja tik - rai: Die - vas – mei - lė. Kaip ge - rai.
ja tik - rai: Die - vas – mei - lė. Kaip ge - rai.
ja tik - rai: Die - vas – mei - lė. Kaip ge - rai.

Žodžiai: Thomas R. Taylor, 1807–1835, pakeista. 1 Jono 4:7–8
Įtraukta į pirmąjį PDŠ giesmyną, 1835. Mozės 6:63
Muzika: Thomas C. Griggs, 1845–1903.

Padėkos malda

Džiaugsmingai ♩ = 92–112

1. Su - si - ren - kam Die - vo pra - šy - ti pa - lai - mų;
2. Pats Die - vas mus ve - da ir ei - na tarp mū - sų,
3. Va - do - ve šlo - vin - gas, Tau gie - da - me gy - rių,

pa - mo - kęs ap - reiš - kia Jis va - lią Dva - sia;
val - džia Jo – be - ri - bė tei - su - mo tėk - mė.
būk mū - sų gy - nė - jas, pa - ša - link var - gus.

iš - blaš - ko skriau - dė - jus, mums kė - lu - sius bai - mę.
Tad jau nuo pra - džių bu - vo per - ga - lė mū - sų,
Te - gul ta - vo liau - dis ne - ma - to skriau - dė - jų,

Šlo - vė Jam, nes Jis mūs ne - ap - leis nie - ka - da.
nes Vieš - pats su mu - mis – vi - sa Jam šlo - vė!
šlo - vė Tau per am - žius, Va - duo - to - jau mūs.

Žodžiai: aut. nežinomas, Belgija, apie 1626; išvertė Theodore Baker, 1851–1934. Psalmyno 100:4–5
Muzika: aut. nežinomas, Belgija, apie 1625; aranžavo Edward Kremser, 1838–1914. Izaijo 12:1–6

43 Šen, dėkingi žmonės, šen

Energingai ♩ = 96–108

1. Šen, dė - kin - gi žmo - nės, šen; trau - kim der - liaus dai - ną Tam,
2. Juk pa - sau - lis – tai dir - va, šlo - vei Vieš - pa - ties skir - ta.

kurs pa - dė - jo už - au - gint, gau - sų der - lių su - si - rinkt.
Čia ir rau - gė, ir kvie - tys skaus - mą, džiaugs - mą sau pel - nys.

Tė - vas rū - pi - nas mu - mis, vis - ką dos - niai tei - kia Jis.
Pir - ma dai - gas… var - pa jau, štai ir grū - das pa - ga - liau…

Ei - kim į šven - tyk - lą, šen; trau - kim der - liaus dai - ną Jam.
Vieš - pa - tie, au - gink ma - ny sa - vo grū - dą šven - tą - jį!

Žodžiai: Henry Alford, 1810–1871.
Muzika: George J. Elvey, 1816–1893.

Doktrinos ir Sandorų 86:1–7
Morkaus 4:26–28

Dėkoja žemė ši

Oriai ♩ = 69–84

1. Dė - ko - ja že - mė ši gė - ry - bių jos Kū - rė - jui,
2. Dos - nu - sis Die - ve, būk gre - ta šio - je ke - lio - nėj,

dė - ko - ja - me vi - si šir - din - gai mū - sų Die - vui.
pa - lai - min - ki džiaugs - mu, ra - my - be ir ma - lo - ne.

Nuo pat pir - mų die - nų mus lai - mi - na ke - ly,
Ir per vi - sus lai - kus vesk mei - le ma - lo - nia,

ir sau - go nuo bė - dų ne - šio - da - mas šir - dy.
nuo pik - ta gel - bėk mus aukš - čiau - sią - ja ga - lia.

Žodžiai: Martin Rinkhart, 1586–1649; išvertė Catherine Winkworth, 1829–1878.
Muzika: Johann Crüger, 1598–1662.

1 Metraščių 16:8–14
Almos 26:8

45 Mielas vaike, Dievas stebi

Švelniai ♩ = 92–112

1. Mie - las vai - ke, Die - vas ste - bi die - ną, nak - tį
2. Mie - las vai - ke, an - ge - lai Jo die - ną, nak - tį
3. Vai - ke, Die - vas švel - niai mo - ko mus vi - sus Šven-

iš dau - sų, gė - ri - si ir sku - ba lai - mint,
ste - bi mus, dan - gu - je už - ra - šo stro - piai
ta Dva - sia. Uo - liai vyk - dyk, ką Ji sa - ko –

jei - gu da - rom, kas tei - su. Jis pa - lai - mins,
mūs vi - sus žo - džius, veiks - mus. Sau - gok do - rą,
ši - taip džiaug - sies vi - sa - da. O į - ro - dyk,

Jis pa - lai - mins, jei ti - kė - sim Jo žo - džiu.
sau - gok do - rą – Die - vas lai - mins tik do - rus.
o į - ro - dyk sa - vo mei - lę Jo dar - be.

Žodžiai: Charles L. Walker, 1832–1904.
Muzika: John Menzies Macfarlane, 1833–1892.

Psalmyno 37:3–5
Doktrinos ir Sandorų 41:1; 76:5

O veski, dieviška šviesa

Pamaldžiai 𝅗𝅥 = 54–72

1. O ves-ki, die-viš-ka švie-sa, ma-ne, o vesk ma-ne.
2. Ne vi-suo-met Ta-vęs aš taip pra-šiau: „O vesk ma-ne.“
3. O kai pa-lai-mi-nai ma-ne švie-sa, ji ves ma-ne;

Nak-tis tam-si, na-mų nė-ra ša-lia; o vesk ma-ne.
Ke-lius rin-kau-si pats, da-bar ta-čiau Tu vesk ma-ne.
tam-siau-sią nak-tį per-ei-siu su ja – man bus die-na.

Ke-lią ap-šviesk, kad ženg-čiau švie-so-je, –
Ne-su-pra-tau, iš-pui-kęs aš bu-vau…
Mie-li vei-dai man šyp-so-si ry-te,

už-teks per žings-nį man ma-tyt jo-je.
Die-ve, pa-mirš-ki tas die-nas, pra-šau.
nors jų tarp mūs se-niai jau ne-bė-ra.

Žodžiai: John Henry Newman, 1801–1890. Psalmyno 43:3
Muzika: John B. Dykes, 1823–1876. Psalmyno 119:133–135

47 O, Viešpatie, Tavęs kas valandą man reik

Karštai ♩ = 60–72

1. O, Vieš - pa - tie, Ta - vęs kas va - lan - dą man reik.
2. O, Vieš - pa - tie, Ta - vęs kas va - lan - dą man reik.
3. O, Vieš - pa - tie, Ta - vęs kas va - lan - dą man reik.
4. O, Vieš - pa - tie, Ta - vęs kas va - lan - dą man reik.

Nieks ki - tas taip, kaip Tu, ra - my - bės ne - su - teiks.
Pa - gun - dai at - sis - pirt stip - ry - bės man su - teik.
Džiaugs - me ir bė - do - je a - teik ir ne - iš - eik.
Šven - čiau - sia - sis, pra - šau, ma - nęs Tu ne - ap - leisk.

Man reik Ta - vęs, man rei - kia, Die - ve ma - lo - nin - gas!

Pa - lai - mos aš krei - piuos į Ta - ve mei - lin - gai.

Žodžiai: Annie S. Hawks, 1835–1918.
Muzika: Robert Lowry, 1826–1899.

2 Nefio 4:16–35
Psalmyno 143:1

Dieve, arčiau Tavęs

Švelniai ♩ = 63–76

1. Die - ve, ar - čiau Ta - vęs ver - žias šir - dis;
2. Nors kaip Jo - kū - bui man tek - tų ke - liaut
3. Laip - tus dan - gun ma - tyt taip no - riu aš;

Kris - taus au - ka už mus – ma - no vil - tis.
ir nak - tį ant ak - mens gal - vą pri - glaust,
vi - sos ma - lo - nės šios, Die - ve, iš Ta - vęs.

Dėl to vi - liuo - si būt, Die - ve, ar - čiau Ta - vęs,
sap - nuot no - rė - čiau aš e - sąs ar - čiau Ta - vęs,
An - ge - lus Tu siun - ti kvies - ti ar - čiau Ta - vęs,

Die - ve, ar - čiau Ta - vęs, ar - čiau Ta - vęs.

4. Pabudęs su mintim šlovint Tave,
naują gyvenimą pradedu čia.
Prisiekiu visad būt, Dieve, arčiau Tavęs,
Dieve, arčiau Tavęs, arčiau Tavęs.

5. Net kai pakilsiu jau džiugiai dangun,
žemę palikęs šią suktis ratu,
mano giesmė skambės: Dieve, arčiau Tavęs,
Dieve, arčiau Tavęs, arčiau Tavęs.

Žodžiai: Sarah F. Adams, 1805–1848.
Muzika: Lowell Mason, 1792–1872.

Doktrinos ir Sandorų 88:63
Pradžios 28:10–22

Jėzau, mylintis mane

Pagarbiai ♩ = 54–69

Duetas

1. Jė - zau, my - lin - tis ma - ne, būk man prie - dan - ga sau - gi:
2. Tu – u - žuo - vė - ja sau - gi, tvir - tas in - ka - ras var - guos.

ky - la, šiau - šia - si ban - ga, vė - jai stū - gau - ja pik - ti.
Ne - ap - leisk ir ne - pa - lik, pa - lai - kyk, bė - doj pa - guosk.

Choras

Tarp sa - vų del - nų pa - slėpk, šioj ke - lio - nė - je ap - gink,
Vien Ta - vim šven - tai ti - kiu, kurs re - mi, kol gy - ve - nu.

sau - giai uos - tan nu - ly - dėk, am - ži - ny - bėn vėl pri - imk.
O, pri - den - ki nuo aud - rų sa - vo die - viš - ku spar - nu.

Žodžiai: Charles Wesley, 1707–1788.
Muzika: Joseph P. Holbrook, 1822–1888.

Izaijo 25:4
Psalmyno 62:1–2, 7–8

Jėzau, Gelbėtojau, vesk

Pamaldžiai ♩ = 58–72

1. Jė - zau, Gel - bė - to - jau, vesk per gy - ve - ni - mo aud - ras:
2. Kaip tė - vai ra - min vai - kus, taip ir aud - ros Tau pa - klus;
3. O kai bū - siu jau kran - te, ir to - li pa - liks aud - ra,

ne - ži - nios ban - ga stai - gi sle - pia uo - lą prieš - a - ky.
ban - gai Tu ga - li pra - bilt: „O nu - rim - ki, o nu - tilk.“
no - riu prie Ta - vęs pri - glust ir iš - girst Ta - vus žo - džius:

Tie - są gau - nu iš Ta - vęs – Jė - zau, Gel - bė - to - jau, vesk.
Ma - lo - nin - gai Tu nu - spręsk. Jė - zau, Gel - bė - to - jau, vesk.
„Ne - bi - jok, ve - du ta - ve“, – tai ra - my - bė am - ži - na.

Žodžiai: Edward Hopper, 1818–1888.
Muzika: John Edgar Gould, 1822–1875.

Morkaus 4:39–41
Psalmyno 48:14

Viešpatie, vėtra pakilo

Karštai ♩. = 52–66

1. Vieš-pa-tie, vėt-ra pa-ki-lo, kaip ka-pas tam-sus dan-gus,
2. Vieš-pa-tie, šird-gė-los jū-roj iš-gel-bėk, Ta-vim ti kiu.
3. Vieš-pa-tie, aud-ros jau bai-gės, vėl il-sis gam-ta tai-ki.

nieks ki-tas pa-dė-ti ne-ga-li, jau ban-gos skan-di-na mus.
Man ver-kia šir-dis ir de-juo-ja, o, kel-kis, pa-dėk, šau-kiu!
Štai mė-ly-ni van-de-nys spin-di, ir sie-la ma-na ra-mi.

Ar Tau ne-rū-pi, kad žū-vam? Kaip tad ga-li mie-got,
Ban-gos kal-tės, šal-to skaus-mo lie-ja-si per kraš-tus,
Vi-sad, bran-gus Iš-pir-kė-jau, būk su ma-nim drau-ge,

kai kiek-vie-ną a-ki-mir-ką jū-ra gra-si-na mus nu-dai-got?
ne-vil-ties gel-mė-se tuoj pra-žū-sim, sku-bė-ki iš-gel-bėt mus.
kol pa-lai-min-tą uos-tą pa-siek-siu, kur sie-la gy-vens džiaugs-me.

Kai Die-vas į-sa-ko, vi-si pri-ims: „Ša, nu-rimk.“
Ša, nu-tilk, ša, nu-rimk.

Šėls-tan-čios jū-ros aud-ra rūs-ti ar de-mo-nų pyk-tis, ar

prie-šai ki-ti ne-ga-li pra-ry-ti lai-ve-lio, nes ja-me Vi-sa-

ga-lis, ku-ris mus ves. Vi-si tu-rės Jo žo-džius pri-imt: „Ša, nu-tilk,

ša, nu-rimk.“ Vi-si tu-rės Jo žo-džius pri-imt: „Ša, ša, nu-rimk.“

Žodžiai: Mary Ann Baker, 1831–1921.
Muzika: H. R. Palmer, 1834–1907.

Mato 8:23–27
Morkaus 4:36–41

Ganytojas – Viešpats

Ramiai ♩ = 63–76

1. Ga - ny - to - jas – Vieš - pats; man nie - ko ne - trūks. Jo
2. Nors slė - niu mir - ties pa - si - kly - dęs bren - du, ta -
3. Pa - deng - si man sta - lą, kai mais - to nė - ra, pa -

ža - lios ga - nyk - los, il - sė - siuos sau - gus. Jis ve - da ma -
čiau ne - bi - jau, nes Ga - ny - to - jas – Tu. Ži - nau, kad ap -
tep - si ir gal - vą a - lie - jum, mi - ra… Ta - vų - jų pa -

ne prie šal - ti - nių ty - kių, su - ras, jei nu - kly - siu, iš -
gin - si sa - vą - ja laz - da, ir nieks ne - pa - kenks man, nes
lai - mų tau - rė skli - di - na; ak, ko dar no - rė - ti, šir -

trauks iš duo - bių, su - ras, jei nu - kly - siu, iš - trauks iš duo - bių.
būs - si gre - ta, ir nieks ne - pa - kenks man, nes būs - si gre - ta.
dis jau pil - na, ak, ko dar no - rė - ti, šir - dis jau pil - na.

Žodžiai: James Montgomery, 1771–1854; sukurta pagal 23 Psalmę.
Muzika: Thomas Koschat, 1845–1914.

Psalmyno 23
Izaijo 26:3–4

Ganyklą Viešpats man parengs

Mąsliai ♩ = 84–96

1. Ga - nyk - lą Vieš - pats man pa - rengs ir rū - pes - čiu ap - gaubs Pie - mens. Ap - vaiz - da Jo mai - tins ma - ne ir sau - gos a - ki - mi bud - ria; die - nos dar - buos vi - sur ly - dės, tam - siau - sią nak - tį Jis ša - lia bu - dės.
2. Kai dy - ku - mos kait - roj dūs - tu, kal - nuos nuo troš - ku - lio alps - tu, į klo - nių ža - lu - mas veš - lias ma - ne kla - jū - ną Jis nu - ves, kur ty - lūs u - pių van - de - nai gai - vios gam - tos glo - boj te - kės ra - miai.

Žodžiai: Joseph Addison, 1672–1719.
Muzika: Dmitri Bortniansky, 1751–1825.

Psalmyno 23
Izaijo 40:11

Meilė Tava

Pagarbiai ♩ = 84–96

1. Mei - lė Ta - va – lyg sau - lė am - ži - noj nak - ty.
2. Gė - rio bal - su dva - sia mums pa - sa - kys šir - dy
3. Tė - ve dan - gaus, pri - im - ki pa - dė - kos mal - das:

Jos spin - du - lių tam - sa ne - su - lai - kys:
tai, kas tei - su, pa - dės mums ne - su - klyst.
au - kai Sū - naus be - ri - bė pa - gar - ba.

švie - čia ke - ly ir ve - da pas Ta - ve dan - gun,
Te - gul vil - tis dve - jo - nes sklai - do mu - my - se;
Gie - dam šlo - ves, gy - ve - na - me Ta - va va - lia –

kur am - ži - nai gy - ven - ti skir - ta mums.
kaip my - li Jis, my - lė - ki - me ir mes.
juk lai - mė mūs, Ka - ra - liau, Ta - vy - je.

Žodžiai: Edward L. Hart, 1916–2008. © 1977 IRI
Muzika: Crawford Gates, 1921–2018. © 1977 IRI

Jono 15:12–14
Doktrinos ir Sandorų 34:1–4

Jėzus – amžina uola

Kilniai ♩ = 60–80

1. Jė - zau – am - ži - na uo - la, at - si - verk, pri-glausk ma - ne;
2. Juk įs - ta - ty - mo dar - bai man šir - dies ne - gal pa - keist:
3. Kai nu - tils ma - na šir - dis, ir a - kis už - merks mir - tis,

te - gul krau - jas ir van - duo iš žaiz - dos Ta - vos šven - tos
nors ir steng - siuos iš pe - ties, gai - lios a - ša - ros rie - dės,
am - ži - ny - bė už - te - kės, prieš Ta - ve man stot rei - kės.

ma - no nuo - dė - mes nu-plaus – sie - la bus ty - ra žmo - gaus.
sie - los tai ne - ap - va - lys, čia tik Tu pa - dėt ga - li.
Jė - zau – am - ži - na uo - la, at - si - verk, prig-lausk ma - ne.

Žodžiai: Augustus M. Toplady, 1740–1778.
Muzika: Thomas Hastings, 1784–1872.

2 Samuelio 22:2–3, 32–33
Mozės 6:57–60

Sekit mane

Nuolankiai ♩ = 69–76

1. Jė - zus kal - bė - jo: „Se - kit ma - ne.“ Tad se - kim
2. „Se - kit ma - ne“ – vos žo - džiai ke - li, bet - gi juo -
3. Ar vien tik že - mėj sek - si - me Jį a - ša - rų
4. Tad pa - si - ryž - kim sekt pas - kui Jį net - gi po

Jį, nes tik ta - da bū - si - me vie - na
se tie - sa gi - li: ra - gi - na šir - dį
slė - niais bris - da - mi? Vieš - pa - ties žo - džiai
to, kai šūk - tels mir - tis. Kas tik vil - tis į

su Sū - nu - mi, Die - vo ma - lo - ne, dan - gu - mi.
silp - no žmo - gaus siekt į - kvė - pi - mo iš dan - gaus.
„Se - kit ma - ne“ kvies to - bu - lėt ir dan - gu - je.
Jė - zų su - dės, tas dan-gaus šlo - vę pa - vel - dės.

5. Turime sekt Juo be atvangos
pagal tą šviesą, kurią mums duos,
nepaisyt savo galių menkų,
nei aplinkybių, nei kliūčių.

6. Nes karalystės, galios, šlovė
ir amžinoji laimės tėkmė –
tiems, kas priims tik siela visa
Jėzaus kvietimą „Sek mane“.

Žodžiai: John Nicholson, 1839–1909.
Muzika: Samuel McBurney, 1847–1909.

Mato 4:19
2 Nefio 31:10–21

Eikit pas Jėzų

Švelniai ♩. = 50–58

1. Ei - kit pas Jė - zų jūs, iš - kan - kin - ti nuo - dė - mių,
2. Ei - kit pas Jė - zų, Jis vi - sad gir - di jūs nuo - šir -
3. Ei - kit pas Jė - zų, Jis iš - klau - sys jus, mei - lės mal -
4. Ei - kit pas Jė - zų, o že - mės žmo - nės, e - sat že -

skaus - mo, var - go, li - gų. Jis jus at - ves į
džius pa - gal - bos šauks - mus. Mei - liai su - ras jus,
dau - kit sie - la vi - sa. Ar - gi ne - ži - not,
my - ne ar sa - lo - se. Varg - šą, tur - tin - gą

sau - gų - jį uos - tą, ten pa - il - sė - sit nuo jų, nuo jų.
švel - niai par - ves jus į gė - rio švie - są vi sus, vi - sus.
kad an - ge - lai Jo bu - di ša - lia vi - sa - da, vi - sa - da.
kvie - čia ma - lo - niai: „Ei - kit vi - si pas ma - ne, pas ma - ne“.

Muzika ir žodžiai: Orson Pratt Huish, 1851–1932.

Mato 11:28–30
2 Nefio 26:33

Nors vis sunkiau šiame kely

Linksmai ♩ = 80–96

1. Nors vis sun - kiau šia - me ke - ly, Die - vo šven-
2. Kas, kad ap - link bė - dų gau - su – Kris - tus ne-
3. Die - vą tad šlo - vin - kit džiu - giai ir ne - si-

tie - ji eis pir - myn, kad pri - kė - li - mo
tru - kus vėl a - teis, žengs Jis kaip žai - bas
liau - kit bė - do - je, nes pa - ža - dė - jo

ryt - me - ty bū - tų gy - vy - bės ku - pi -
iš dau - sų su Jo šlo - vin - gai - siais pul -
Jis tvir - tai: „Ra - sit ra - my - bę ma - ny -

ni, bū - tų gy - vy - bės ku - pi - ni.
kais, su Jo šlo - vin - gai - siais pul - kais.
je,“ „Ra - sit ra - my - bę ma - ny - je.“

4. Kas, kad mūs teises ir namus
priešai vis puola nuo seniai.
Tikras Jehovos žodis mums —
jis išsipildys būtinai,
jis išsipildys būtinai.

5. Šis darbas ritas kaip akmuo,
kurs turi virsti lavina,
nes tai žadėtasis „akmuo“–
jo visa žemė taps pilna,
jo visa žemė taps pilna.

6. Siaučia Šėtonas be prasmės,
nes Raštų žodžiai – tai uola.
Kaip Dievo sostas jie stovės,
nieks nepakeis jų niekada,
nieks nepakeis jų niekada.

7. Dievui vienam šlovė tebus –
Jis siunčia į visas tautas
ištikimuosius savo tarnus
skelbt Evangelijos tiesas,
skelbt Evangelijos tiesas.

Žodžiai: Eliza R. Snow, 1804–1887.
Muzika: George Careless, 1839–1932.

Doktrinos ir Sandorų 58:2–4
Jono 16:33

Ateikite visi

Džiaugsmingai ♩ = 80–96

1. A - tei - ki - te vi - si, kas džiau - gia - tės Die - ve.
2. Kas ne - pa - ži - no Jo, tie ga - li ne - gie - dot,
3. Val - do - vas vi - sa ko – ir že - mės, ir dan - gaus –
4. Ga - lin - gas Die - vas mūs ir Tė - vas taip bran - gus.

Te lie - ja - si gies - mė švie - si Tam, kurs šlo - vės sos - te.
bet mes, Aukš - čiau - sio - jo tar - nai, iš - gir - kim var - dą Jo.
su - tram - dys jū - ros vėl ban - gas, kai vėt - ros šėls ir gaus.
Jis ga - lią dan - giš - ką at - siųs – pa - ims dan - gun ir mus.

Žodžiai: Isaac Watts, 1674–1748. Izaijo 12:5
Muzika: Aaron Williams, 1731–1776. Romiečiams 8:28

60 Nurimk, širdie

Dėl licencijos apribojimų Bažnyčia negali skelbti šio muzikinio kūrinio tokiu formatu.

Žodžiai: Katharina von Schlegel, gim. 1697; išvertė Jane Borthwick, 1813–1897. Psalmyno 37:3–9
Muzika: Jean Sibelius, 1865–1957. © 1900 by Breitkopf and Härtel. Doktrinos ir Sandorų 101:14–16, 35–38
Aranžuotė © 1933 The Presbyterian Board of Christian Education; atnaujinta 1961;
iš *The Hymnal*. Spausdinama gavus leidimą iš The Westminster Press, Philadelphia, PA.
Be raštiško autorinių teisių savininko leidimo šią giesmę kopijuoti draudžiama.

Tai švelnūs įsakymai Jo! 61

Švelniai ♩ = 76–88

1. Tai švel-nūs į - sa - ky - mai Jo! Tai prie - sa - kuos mei - lės aps - tu! Tad
2. A - kies Jo bud - riai ste - bi - mi, šven - tie - ji gy - ve - na ra - miai. Vi -
3. Ko rū - pes - čiuos, bai - mėj, var - ge tu - rė - tų ka - muo - tis šir - dis? Sku -
4. Toks Tė - vo ge - ru - mas kil - nus mus ly - di die - nas ir nak - tis. Prie

per - duo - kim Vieš - pa - čiui sa - vo naš - tas, ti - kė - ki - me Jo ge - ru - mu.
sa - tą iš - lai - kan - ti Die - vo ran - ka vai - kus Jo ap - sau - gos tik - rai.
bė - kim prie Vieš - pa - ties sos - to vi - si – ma - lo - niai pa - guos, at - gai - vins.
ko - jų Jo dė - ki - me sa - vo naš - tas ir šlo - vin - kim Jį gies - mė - mis.

Žodžiai: Philip Doddridge, 1702–1751. 1 Jono 5:3
Muzika: Hans Georg Nägeli, 1773–1836; aranžavo Lowell Mason, 1792–1872. Psalmyno 55:22

Tikėki palankia galia

Ramiai ♩ = 69–88

Ti - kė - ki pa - lan - kia ga - lia – pats Die - vas vi - sa -

da ša - lia. Tau do - va - no - ta Jo Dva - sia – jė -

ga, ra - my - bė ta - vy - je. Į Tė - vą vien su -

dėk vil - tis, te mel - džias nuo - lan - kiai šir - dis. Jo

mei - lė ves, Dva - sia pa - dės ti - kėt ir vis - ką nu - ga - lėt.

Žodžiai: Naomi W. Randall, 1908–2001. © 1985 IRI
Muzika: Stephen M. Jones, gim. 1960. © 1985 IRI

2 Timotiejui 1:7
Doktrinos ir Sandorų 6:36–37

Mąsliai ♩ = 80–100

1. Kur man tai - kos ieš - kot, šir - džiai pa - guo - dos,
2. Jei aug - tų šird - gė - la, skaus - mas ka - muo - tų,
3. O kai a - teis nak - tis man Get - se - ma - nės,

kai nie - kas ki - tas ne - pa - gy - do ma - nęs;
kur kreip - tis pa - ta - ri - mo, kas pa - sa - kys?
kaip tik - ras drau - gas Jis su - pras ir pa - guos.

kai pyk - čiu, nuos - kau - dom sie - la žaiz - do - ta,
Kur ta ran - ka, ku - ri švel - niai pa - guos - tų?
Švel - niai pa - ims ir neš siel - var - tus ma - no,

kur trauk - tis nuo vi - sų tir - ti sa - vęs?
Kas be - su - pras ma - ne? Tik vie - nas Jis.
Jis – mei - lė am - ži - na, be pa - bai - gos.

Žodžiai: Emma Lou Thayne, gim. 1924. © 1973 IRI
Muzika: Joleen G. Meredith, gim. 1935. © 1973 IRI

Jono 14:27; 16:33
Hebrajams 4:14–16

Nusižemink

Ramiai ♩ = 63–76

1. Nu - si - že - mink dėl silp - ny - bių, ir pa - dės tau Vieš - pats Die - vas.
2. Nu - si - že - mink dėl tar - nys - tės, ir ta - ve pa - mo - kys Die - vas

Jis švel - niai ves už ran - kos, iš-klau - sys ta - vas mal - das.
mie - lai ki-tiems tar - nau - ti iš ty - ros šir-dies, džiu - giai.

Nu - si - že - mink, melsk pa - gal - bos, ir tik - rai pa - lai-mins Die - vas —
Nu - si - že - mink dėl troš - ki - mų, ir pri - ims ga - liau-siai Die - vas

pa - guos, ra - miai pa - ti - kins ir pa - dės į - veikt y - das.
drau - ge su Juo gy - ven - ti na-muo - se Jo am - ži - nai.

Žodžiai ir muzika: Grietje Terburg Rowley, gim. 1927.
© 1985 IRI

Doktrinos ir Sandorų 112:10
Etero 12:27

Duok man dar šventumo

Pamaldžiai ♩ = 46–52

1. Duok man dar šven - tu - mo, dva - si - nės jė - gos,
2. Duok šlo - ve Jo džiaug - tis, Juo pa - si - ti - kėt,
3. Teik dau - giau ty - ru - mo, il - ge - sio na - mų;

dar var - guos kan - tru - mo, ryž - to at - gai - loj;
duo - ki būt dė - kin - gam, žo - dį Jo my - lėt;
duok į - veik - ti vis - ką, lik - ti be dė - mių.

Jė - zaus ne - pa - mirš - ti, likt Jo glo - bo - je,
a - ša - rų ir skaus - mo dėl Kris - taus kan - čios,
Teik dau - giau ver - tu - mo, Dva - sios do - va - nų,

duok džaugs - mo tar - nys - te, tiks - lo mal - do - je.
duok man iš - tver - mės ir džiaugs - mo at - gai - vos.
kad per tai ga - lė - čiau toks kaip Kris - tus būt.

Žodžiai ir muzika: Philip Paul Bliss, 1838–1876.

3 Nefio 12:48
3 Nefio 27:27

Kristų aš tikiu

Karštai ♩ = 88–104

1. Kris - tų aš ti - kiu, Ka - ra - lių mūs, gie - do - siu
2. Kris - tų aš ti - kiu, pa - lai - min - tą val - do - vą,
3. Kris - tų aš ti - kiu; Jis Die - vas mūs ir ma - no
4. Kris - tų aš ti - kiu, ga - lin - gas Jis sva - jo - nes

gy - rių su džiaugs - mu. Jį sie - la šlo - vin -
Die - vo pa - tep - tą. Ma - ri - jos ir dan -
pa - grin - das stip - rus. Tar - nau - siu Jam šir -
pil - dyt ir vil - tis. O kai sun - ku, ka -

siu vi - sa ir a - men tars šir - dis ma - na.
gaus sū - nus iš nuo - dė - mių va - duo - ja mus.
dim vi - sa, Jis ir tei - sy - bė, ir švie - sa.
da liū - džiu, Jis guo - džia: „Bū - si - me kar - tu.“

Kris - tų aš ti - kiu, Jis Die - vo Sū - nus, a - tė - jo
Kris - tų aš ti - kiu ir Jo ke - liu – tik ši - taip
Kris - tų aš ti - kiu, Va - duo - to - ją, per Jį man
Kris - tų aš ti - kiu, ir bū - ti - nai drau - ge dar -

že - mėn kaip žmo - gus. Jis gy - dė, kė - lė
šven - tas tapt ga - liu. Jis ta - rė: „Se - ki -
sie - la bus lais - va. Džiaugs - me ir mei - lė -
buo - si - mės dar - niai, kai že - mėn vė - lei

iš mir - ties, te - bus per am - žius Jam šlo - vė.
te ma - ne ir bū - sit su Die - vu drau - ge.“
je pas - kui gy - ven - siu vėl su Juo dan - guj.
Jis su - grįš, kai vėl žmo - nių vai - kus val - dys.

Žodžiai: Bruce R. McConkie, 1915–1985. © 1972 IRI
Muzika: John Longhurst, gim. 1940. © 1985 IRI

2 Nefio 25:23, 26, 29
Mormono 7:5–7

Žinau, kad Išpirkėjas gyvas

Džiaugsmingai ♩ = 80–92

1. Ži - nau, kad Iš - pir - kė - jas mūs vėl gy - vas – Die - vo Jis Sū - nus,
2. Gy - va ti - kė - ji - mo uo - la, kil - nes - nio ke - lio švy - tu - rys,
3. Ra - my - bės, Dva - sios siųsk, pra - šau, ku - rią tik Tu su - teikt ga - li,

į - vei - kęs mir - tį ir skaus - mus, Ka - ra - lius, Vieš - pats ne - ma - rus.
vil - ties nu - mi - ru - siems švie - sa, pa - lai - mos am - žių švie - su - lys.
ti - kė - ji - mo tvir - tai ke - liaut, kur Tu per am - žius gy - ve - ni.

Žodžiai: Gordon B. Hinckley, 1910–2008. © 1985 IRI
Muzika: G. Homer Durham, 1911–1985. © 1985 IRI

Doktrinos ir Sandorų 76:22–24, 41–42
Jobo 19:25

Jis gyvas, Išpirkėjas mūs!

Ramiai ♩ = 72–84

Unisonas

1. Jis gy - vas, Iš - pir - kė - jas mūs! Už - lie - ja ši
2. Jis gy - vas, kad ne - varg - čiau aš. Ran - ka glo - bo -
3. Jis gy - vas! Drau - gas ma - lo - nus; lig ga - lo su
4. Jis gy - vas, Jam te - bus šlo - vė! Jis gy - vas – am -

ži - nia džiaugs - mu. Nors bu - vo mi - ręs, gy - vas
jan - ti Jo ves. Jis gy - vas! Jis stip - ry - bės
ma - nim Jis bus. Jis gy - vas! Aš gie - do - siu
ži - na vers - mė. Už - lie - ja ši ži - nia džaugs-

Jis, ma - na - sis am - ži - nas Ved - lys.
teiks, pa - guos - ti kan - čio - se a - teis.
Jam, Ka - ra - liui, Ku - ni - gui ma - nam.
mu: Jis gy - vas, Iš - pir - kė - jas mūs!

Choras

Gy - vas Jis, kad lai - min - tų ma - ne, kad už - tar - tų
Gy - vas Jis! Ir bai - mę Jis nu - gins, ir a - ša -
Gy - vas Jis, tad kel - siuo - si ir aš, ne - bai - si nuo
Jis gy - vas, Jam te - bus šlo - vė; Jis gy - vas –

dan - giš - kam teis - me. Jis gy - vas! Pe - no man su -
ras man nu - džio - vins, Jis gy - vas, Jis ma - lo - nių
šiol mir - ties tam - sa. Jis gy - vas! Vie - tą man pa -
am - ži - na vers - mė. Už - lie - ja ši ži - nia džaugs-

teiks, kai ma - no sie - lai jo pri - reiks.
duos, ra - my - bės že - miš - kuos var - guos.
ruoš ir sau - giai nu - ly - dės lig jos.
mu: Jis gy - vas, Iš - pir - kė - jas mūs!

Žodžiai: Samuel Medley, 1738–1799.
Įtraukta į pirmąjį PDŠ giesmyną, 1835.
Muzika: Lewis D. Edwards, 1858–1921.

Jobo 19:25
Psalmyno 104:33–34

Liudijimas

Mąsliai ♩ = 80–96

1. Jei kas pa - liu - di - ja Dva - sia jo su - vok - tas tie - sas,
2. Ži - nau, jog Tu e - si dan - guj, kad Kris - tus vieš - pa - taus,
3. Štai rie - da a - ša - ra švie - si, nes Dva - sią pa - ju - tau.
4. Į - gy - tas pa - ži - ni - mas man iš - blaš - ko net skaus - mus

tai pa - ke - lia ma - ne ar - čiau, o Tė - ve, prie Ta - vęs.
kad pra - na - šas mums kal - ba tai, kas lai - mė bus žmo - gaus.
Mus kei - čian - ti švie - sa e - si – gy - venk šir - dy, pra - šau.
pa - lai - mos dan - giš - kos vaiz - dų ne - nyk - stan - čiu džiaugs - mu.

Žodžiai: Loren C. Dunn, 1930–2001. © 1985 IRI — 1 Korintiečiams 2:9–13
Muzika: Michael Finlinson Moody, gim. 1941. © 1985 IRI — Almos 5:45–46

Ar meldeisi tu?

Mąsliai ♩ = 72–88

1. Kai šį ryt žen-gei per slenks-tį, ar mel-dei-si tu?
2. Kai šir-dis pyk-čiu pa-tvi-no, ar mel-dei-si tu?
3. Kai iš-ban-dy-mai už-griu-vo, ar mel-dei-si tu?

Kris-taus ar pra-šei ma-lo-nės, sau-gan-čios die-nos ke-
Ar karš-tai pra-šei ma-lo-nės, kad at-leis-tum be dve-
Ar pra-šei tu sa-vo sie-lai, kai sun-ku, gy-vent ne-

lio-nėj nuo vi-sų bė-dų?
jo-nės pik-ta-da-riui tu? Ge-ra, leng-va pa-si-
mie-la, die-viš-kų vais-tų?

mel-dus — pra-švie-sės nak-tis juo-da.

Kai sun-ku, kai liūd-na tau bus, mels-kis vi-sa-da.

Žodžiai: Mary A. Pepper Kidder, 1820–1905.
Muzika: William O. Perkins, 1831–1902.

Psalmyno 5:3, 12
Morkaus 11:24–25

Dangiškas Tėve

Pamaldžiai ♩ = 92–100

1. Dan - giš - kas Tė - ve, Ta - vo mei - le ti - kim, mus, ta - vo
2. Ken - čian - čias sie - las vėl vil - ties pri - pil - dyk, šir - dis ra -
3. Pro - tė - vių Die - ve, stip - rin - ki žmo - ni - ją, tau - tą kiek -

žmo - nes, mel - džiam, iš - klau - sy - ki: bal - siai dė - ko - jam
my - be ir džiaugs - mu su - šil - dyk; ti - kim, su - teik - si
vie - ną gel - bė - ki ra - my - be. Žmo - nes į - ti - kink

už šir - dies ra - my - bę, tva - rią ra - my - bę.
am - ži - ną ra - my - bę, tik - rą ra - my - bę.
vyk - dyt Ta - vo va - lią, šven - tą - ją va - lią.

Žodžiai: Angus S. Hibbard, 1860–1945.
Muzika: Friedrich F. Flemming, 1778–1813;
aranžavo Edwin P. Parker, 1836–1925.

Psalmyno 29:11
Jono 14:27

Dieve, šis darbas nuostabus

Karštai ♩ = 84–96

1. Die - ve, šis dar - bas nuos - ta - bus – gir - ti ta - vus šven - tus var - dus, skelbt mei - lę, tie - są nuo auš - ros li - gi pat va - ka - ro ža - ros.
2. Po - il - sio štai šven - ta die - na, že - miš - kų rū - pes - čių nė - ra. Te pa - dė - ka ma - nos šir - dies kaip ar - fa Do - vy - do skam - bės!
3. Gir - siuos aš Vieš - pa - ties dar - bais, Jo gy - vas ir tie - sa šven - ta, šlo - vin - ga, am - ži - na.
4. Šlo - vin - siu dar la - biau Ta - ve, kai am - ži - žo - dis ne - si - baigs. Mei - lė, ma - lo - nė kad e - si džiaugs-mo pil - nat - vės spin - de - sy.
ny - bės na - muo - se aiš - kiai ma - ty - siu,

5. Nuodėmės mano praeities
jau nevaldys daugiau širdies.
Priešą įveikus savyje
bus nebaisi jokia galia.

6. Tądien suprasiu, kad galiu
skrosti visus tiesos kelius.
Šviesios svajonės taps būtim,
amžino džiugesio šalim.

Žodžiai: Isaac Watts, 1674–1748. Psalmyno 92:1–5
Muzika: John J. McClellan, 1874–1925. Enoso 1:27

Net ir mintis apie Tave

Pagarbiai ♩ = 72–88

1. Net ir min - tis a - pie Ta - ve, o Jė - zau,
2. Nei šir - di - mi, nei lie - žu - viu, nei at - min -
3. O at - gai - los vil - tie skais - ti, ro - mių - jų
4. Tu – džiaugs - mas kiek - vie - nos šir - dies, švie - sios vil -

man sal - di, bet dar la - biau no -
tim, pro - tu gra - žes - nio var - do
džiaugs - me Tu, ke - ly par - kri - tu -
ties spar - nai. O Jė - zau, bū - ki

rė - čiau aš būt prie Ta - vęs ar - ti.
ne - ran - du už tą, kur ver - tas Tu.
sius guo - di, ke - li mus ge - ru - mu.
mūs šlo - vė da - bar ir am - ži - nai.

Žodžiai: priskiriama Bernard of Clairvaux, apie 1091–1153;
išvertė Edward Caswall, 1814–1878.
Muzika: John B. Dykes, 1823–1876.

Psalmyno 104:34
Enoso 1:27

O, valanda maldos skaisti

Ramiai ♩. = 42–48

1. O, va - lan - da mal - dos skais - ti, nuo že - miš - kos bui - ties kvie - ti kal - bėt su Tė - vu dan - gu - je, at - skleis - ti tai, kas šir - dy - je. Skaus - me ir nu - si - vy - li - me nu - rims - ta sie - la per ta - ve. Silp - ny - bės pink - lių vi - sa - dos iš - ven - giu grį - žęs prie mal - dos, silp - ny - bės pink - lių vi - sa - dos iš - ven - giu grį - žęs prie mal - dos.

2. O, va - lan - da mal - dos skais - ti, tu ma - no pra - šy - mus ne - ši pas Tą, ku - ris iš - ti - ki - mai pa - lai - mins pra - šan - tį tik - rai. Ka - dan - gi kvie - čia Jis ma - ne ti - kėt ma - lo - ne mums duo - ta, nu - kel - siu naš - tą nuo šir - dies ti - kė - da - mas, kad Jis pa - dės, nu - kel - siu naš - tą nuo šir - dies ti - kė - da - mas, kad Jis pa - dės.

Žodžiai: priskiriama William W. Walford, 1772–1850, pakeista. Psalmyno 55:16–17, 22
Muzika: William B. Bradbury, 1816–1868, pakeista. Filipiečiams 4:6–7

Šventa Dvasia, vesk visus

Švelniai ♩ = 60–80

1. Šven-ta Dva - sia, vesk vi - sus ir tie-sos iš - mo-kyk mus.
2. Šven-ta Dva - sia, sau-gok mus ir pa-dėk ge - rai nu-spręst.
3. Šven-ta Dva - sia, gy-dyk mus nuo-sta-bia švel - nia ga - lia,

Kris-tų liu - dyk šir-dy - se ir pa-ro - dyk, koks dan-gus.
Sa - vo į - ta - ka švel-nia sau-giai į na - mus par-vesk.
ko - lei taps šir - dis ty - ra— Tau bu-vei - nė am - ži - na.

Žodžiai: Penelope Moody Allen, gim. 1939. © 1985 IRI
Muzika: Martin Shaw, 1875–1958. © 1915 J. Curwen & Sons, Ltd.

Moronio 10:5–7
Doktrinos ir Sandorų 11:12–14

Melsiuos slaptoje

Mąsliai ♩ = 72–92

1. Vi - dur var - gų ir su - maiš - ties pri - klaup - siu ty - lo - je,
2. Tie - siu siau - ru ke - liu aukš - tai nu - ves karš - ta mal - da,
3. Nors ky - la ban - gos kaip kal - nai aud - rin - gam ke - ly - je,
4. Jei prie - šai ty - kos nak - ty - je, erš - kė - čių dau - bo - je,

į Die - vą kreip - siuos iš šir - dies ir mel - siuos slap - to - je.
ten šlo - vę gie - da an - ge - lai, tad mel - siuos slap - to - je.
ži - nau, kad Vieš - pats gir - di, kai mel - džiuo - si slap - to - je.
Ga - ny - to - jas glo - bos ma - ne, jei mel - siuos slap - to - je.

Šir - di - mi karš - tai mel - džiuos slap - to - je dien iš die - nos,
Šir - di - mi karš - tai mel - džiuos slap - to - je dien iš die - nos.

kad ši - tuo šven - tu ry - šiu su - si - jung - čiau su Die - vu.
su - si - jung - čiau su Die - vu.

Žodžiai ir muzika: Hans Henry Petersen, 1835–1909.

Mato 6:6
Almos 33:3–11

Malda – troškimas nuoširdus

Ramiai ♩ = 76–96

1. Mal - da – troš - ki - mas nuo - šir - dus, iš - tar - tas
2. Mal - da – a - to - dū - sis sun - kus, a - ša - ra
3. Mal - da – tai žo - džiai iš šir - dies, ty - lūs ir
4. Mal - da – al - sa - vi - mas šir - džių, bend - ra - vi -

jis ar ne, ple - ve - nan - tis mūs
taip sū - ri, tai a - kys, nu - kreip -
pa - pras - ti, bet ir di - din - gi
mas Dva - sia, tai rak - tas iš mir -

šir - dy - se ne - ma - to - ma lieps - na.
tos dan - gun, kai lie - ka vien tik Jis.
tuo pa - čiu, Aukš - čiau - sia - jam skir - ti.
ties na - mų ir ke - lias į dau - sas.

5. Malda – tai sielos atgaila
ir jos išpažintis,
džiaugsmingai šaukiant angelams:
„Žiūrėkit, meldžias jis“.

6. Malda bendrystę kurdami
žodžiais, mintim, darbais,
su Tėvu ir su Sūnumi
išliekame draugai.

7. Ne vien tik žemėj sklis malda –
aidi Dvasia visur;
ir Jėzaus amžina auka
mus užtaria danguj.

8. O Jėzau, Tu, kuris žinai
Dievo tikrus kelius.
Tu, kurs maldos taku ėjai,
išmokyk melstis mus.

Žodžiai: James Montgomery, 1771–1854.
Muzika: George Careless, 1839–1932.

3 Nefio 13:5–13; 18:15–20
Jokūbo 5:16

Skamba štai šventa giesmė

Garbindami ♩ = 76–92

1. Skam - ba štai šven - ta gies - mė, lie - jas ša - bo
2. Ši die - na ra - mi, šven - ta, am - ži - ny - bės
3. Dar gra - žiau gies - mė skam - bės, Die - vui skir - sim
4. Šven - tas, šven - tas Vieš - pats mūs, žo - dis Jo la -

vėl vers - mė. Tai po - il - sio die - na šven - ta,
siekt skir - ta — di - džiau - sios Tė - vo do - va - nos;
jei iš - ties gel - mes su - du - žu - sios šir - dies.
bai bran - gus: „Nors kal - tas ir la - bai e - si,

Die - vui pa - dė - kot skir - ta už pa - lai - mas
sa - kra - men - to ty - lo - je mū - sų Vieš - pa -
Jo ma - lo - nės vai - sius tai! Jį au - ko - ja -
at - lei - di - mą gaut ga - li“. At - gai - lauk, ir

Jo gau - sias, už pa - lai - mas Jo gau - sias.
čiui at - mint, mū - sų Vieš - pa - čiui at - mint.
me mie - lai, jį au - ko - ja - me mie - lai.
Jis at - leis, at - gai - lauk, ir Jis at - leis.

Žodžiai: William W. Phelps, 1792–1872.
Įtraukta į pirmąjį PDŠ giesmyną, 1835.
Muzika: Thomas C. Griggs, 1845–1903.

Doktrinos ir Sandorų 59:8–12
Izaijo 1:16–18

Iš aukštybių švelniai krenta

Nuoširdžiai ♩ = 60–72

1. Iš aukš - ty - bių švel - niai kren - ta ant žo - lės lie - taus vė - sa, ir pa - gir - do vi - są gam - tą at - siųs - ta gai - vi ra - sa.
2. Taip ir Ta - vo žo - dis, Die - ve, iš dan - gaus pa - lai - mins mus ir į - vyk - dys Ta - vo va - lią, mei - lės ku - pi - nus tiks - lus.
3. Mus, o Die - ve, pri - si - min - ki, pil - dyk pa - ža - dus šlo - vės. Sa - vo žo - džiais at - gai - vin - ki, gy - vo - jo van - dens iš - liek.
4. Die - ve, mūs mal - das iš - girs - ki — lai - mink mus sa - va Dva - sia. Sa - vo šir - dį Tau pa - skir - sim, gar - bin - sim džiu - gia gies - me.

Žodžiai: Thomas Kelly, 1769–1854.
Muzika: Joseph J. Daynes, 1851–1920.

Pakartoto įstatymo 32:2
Izaijo 55:10–11

Dievas nuolat telydės tave

Pagarbiai ♩ = 66–80

1. Die - vas nuo - lat te - ly - dės ta - ve, ves, pa - tars ir stro - piai sau - gos, bus ra - min - to - jas ir drau - gas. Die - vas nuo - lat te - ly - dės ta - ve.
2. Die - vas nuo - lat te - ly - dės ta - ve tarp aud - rų, var - gų ir vė - jų, vi - sad tau te - bus glo - bė - jas. Die - vas nuo - lat te - ly - dės ta - ve.
3. Die - vas nuo - lat te - ly - dės ta - ve, E - van - ge - li - ja pri - den - gęs, sau - gos nuo mir - ties ža - ban - gų. Die - vas nuo - lat te - ly - dės ta - ve.

Te - ly - dės, te - ly - dės, Die - vas nuo - lat te - ly - dės ta - ve. Te - ly - dės, te - ly - dės.

Te - ly - dės, te - ly - dės, te - ly - dės, te - ly - dės, te - ly - dės, te - ly - dės, ko - lei bū - si - me ir vėl drau - ge.

Žodžiai: Jeremiah E. Rankin, 1828–1904.
Muzika: William G. Tomer, 1833–1896.

2 Tesalonikiečiams 3:16
Skaičių 6:24–26

Dieve, prieš išeinant mums

Pamaldžiai ♩ = 72–88

1. Die - ve, prieš iš - ei - nant mums, gau - tus mo - ky - mus svar - bius
2. Kaip vi - si ge - ri vai - kai sek - si - me Ta - vim šven - tai.
3. O ge - ra - sis Tė - ve mūs, mel - džia - me, pa - lai - mink mus,
4. Die - ve, už klai - das at - leisk, į pa - gun - dą pult ne - leisk.

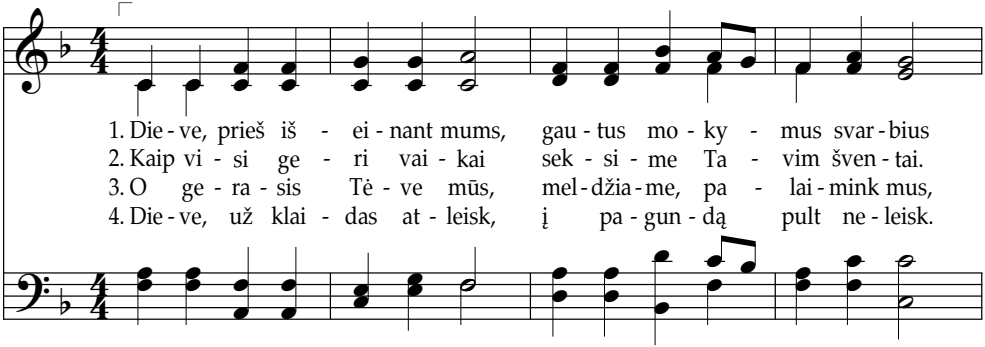

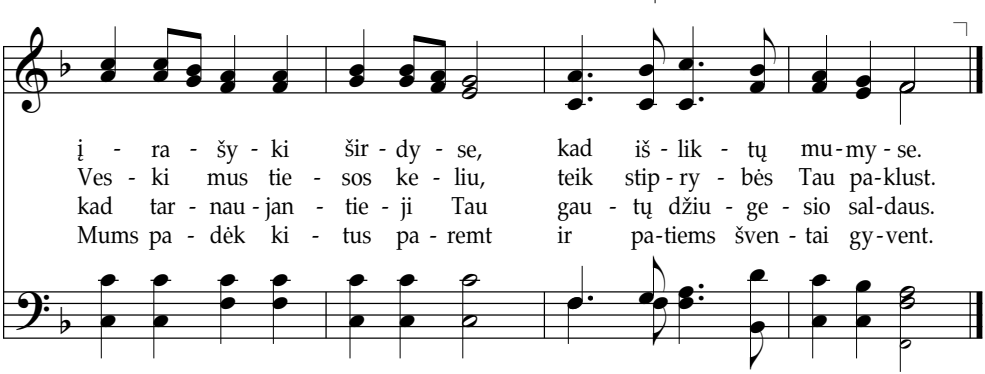

1. į - ra - šy - ki šir - dy - se, kad iš - lik - tų mu - my - se.
2. Ves - ki mus tie - sos ke - liu, teik stip - ry - bės Tau pa - klust.
3. kad tar - nau - jan - tie - ji Tau gau - tų džiu - ge - sio sal - daus.
4. Mums pa - dėk ki - tus pa - remt ir pa - tiems šven - tai gy - vent.

Žodžiai: George Manwaring, 1854–1889. Psalmyno 119:33–35

Muzika: Benjamin Milgrove, 1731–1810; aranžavo Ebenezer Beesley, 1840–1906.

Tėve, džiaugsminga ši valanda

Mąsliai 𝅗𝅥 = 54–63

Įžanga

Tė - ve, džiaugs-min - ga ši va-lan - da; dė - ko - jam

už gau-sias pa - lai - mas. Mei - lės Ta - vos šir -

dis ku - pi - na bei die - viš-kos lai - mės.

Žodžiai: Nan Greene Hunter, gim 1938. © 1985 IRI
Muzika: Lynn R. Shurtleff, gim. 1939. © 1985 IRI

1 Metraščių 16:8–10
Doktrinos ir Sandorų 11:13

Pagarbiai ♩ = 84–100

1. No - rim at - sis - vei - kint dar vie - na gies - me
2. Šlo - vi - na - me Tė - vą už Jo mei - lę mums,
3. Jė - zau, Iš - pir - kė - jau, iš - klau - sy - ki mus,

šlo - vin - da - mi Tė - vą pa - dė - ka skam - bia
už gau - sias pa - lai - mas gie - da - me dan - gums.
kai su - die Tau sa - kom him - nu šiuo džiu - giu.

už ma - lo - nin - gu - mą, rū - pes - tį šir - dies.
Ne - si - liau - ja lie - tis pa - dė - ka šir - dies —
Gel - bė - ki nuo pik - ta, vesk sa - vu ke - liu.

Lai per vi - są ša - bą ši gies - mė skam - bės.
Jis juk vie - nas ver - tas šios šir - džių gies - mės.
Taip tar - naut pa - dė - ki, kaip tar - nau - tum Tu.

Žodžiai: George Manwaring, 1854–1889.
Muzika: Ebenezer Beesley, 1840–1906.

Psalmyno 147:1
Almos 26:8

Laimink mus, gerasis Dieve

Mąsliai ♩ = 76–96

1. Lai-mink mus, ge - ra-sis Die - ve, džiaugs-mo bei ra - my-bės teik;
2. Šlo - vi - nam Ta - ve už džiaugs-mo E - van-ge-li - jos tie - sas,

Ta-vo mei-lės pil-nos šir - dys blo-gį ge-ru - mu į - veiks.
te - gu Iš - pir - ki-mo vai - siai au-ga mū-sų šir - dy - se.

Teik mums Dva-sios, teik mums Dva - sios, kol ke - liau-jam šia že - me,
Duok iš - lik - ti mums per am - žius tie - sai šiai iš - ti - ki-miem,

teik mums Dva-sios, teik mums Dva-sios, kol ke - liau-jam šia že - me.
duok iš - lik - ti mums per am-žius tie - sai šiai iš - ti - ki-miem.

Žodžiai: John Fawcett, 1740–1817.
Muzika: Jean-Jacques Rousseau, 1712–1778.

Psalmyno 31:23–24
Doktrinos ir Sandorų 6:13

Baigiasi dienužė

Ramiai ♩ = 60–72

1. Bai - gia - si die - nu - žė, blės - ta jau ža - ra,
2. Mie - las Jė - zau, pra - šom, lai - mink mus vi - sus –

ir nak - ties tam - sy - bė lei - džias lyg ska - ra.
nuo Ta - vų - jų ran - kų mie - gas bus sal - dus.

Žodžiai: Sabine Baring-Gould, 1834–1924.
Muzika: Joseph Barnby, 1838–1896.

Patarlių 3:24
Almos 37:37

Gęsta pamažu diena

86

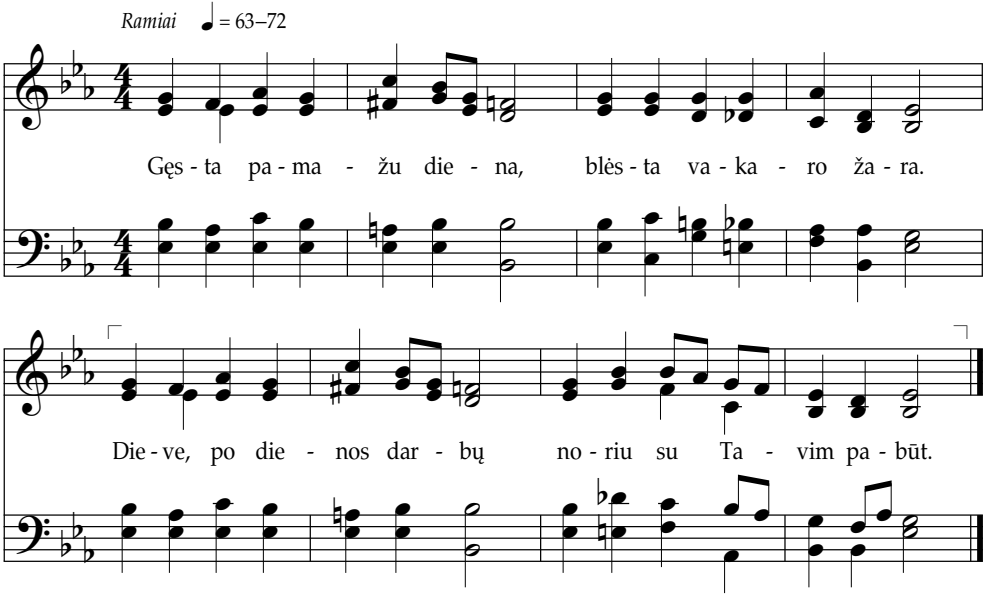

Žodžiai: George W. Doane, 1799–1859.
Muzika: Carl Maria von Weber, 1786–1826;
aranž. Henry Greatorix, 1813–1858.

Psalmyno 55:16–17
Almos 37:37

87 Lik su manim, jau vakaras

Pamaldžiai ♩ = 60–69

1. Lik su ma-nim, jau va-ka-ras, pa-si-bai-gė die-na.
2. Lik su ma-nim, jau va-ka-ras. Kai ė-jo-me drau-ge,
3. Lik su ma-nim, jau va-ka-ras. Bus nak-tį man il-gu,

Tam-sos še-šė-liai drie-kia-si — nak-tis ap-gaubs ma-ne.
lieps-no-jo mei-le man šir-dis, kai šil-dei ją Dva-sia.
jei ne-kal-bė-siu su Ta-vim, kad sie-loj būt jau-ku.

Bran-giau-sias sve-čias būk, Ta-vęs aš lau-kiu vi-sa-da.
Kaip ge-ra man Ta-vęs klau-syt ir nuo-lat būt gre-ta.
Be Ta-vo die-viš-kos švie-sos na-mus už-ims tam-sa.

O, Gel-bė-to-jau, lik ša-lia, pa-žvelk — nak-tis juo-da;

o, Gel-bė-to-jau, lik ša-lia, pa-žvelk — nak-tis juo-da.

Žodžiai: M. Lowrie Hofford, 1825–1888.
Muzika: Harrison Millard, 1830–1895.

Luko 24:29 (13–32)

Lik su manim! 88

Pagarbiai ♩ = 72–84

1. Lik su ma - nim! Jau va - ka - ras ar - ti; Vieš - pa - tie,
2. Grei - tai pra - bėgs gy - ve - ni - mo die - na. Ma - no šlo -
3. Nuo - lat man rei - kia Ta - vo ar - tu - mos — blo - gis juk

tems - ta, ne - pa - lik nak - ty. Kai nėr pa - gal - bos, kai liūd-
vė ir lai - mė lai - ki - na. Nyks - ta ir blanks - ta vis - kas,
trau - kias nuo švie - sos Ta - vos. Nie - kas kaip Tu ne - ves ir

na šir - dis, sau - gok be - jė - gį, pa - si - lik ar - ti.
kas ap - link. Tu, kurs ne - kin - tan - tis, o pa - si - lik.
ne - pa - rems, lik su ma - nim — tai ma - no lai - mę lems.

Žodžiai: Henry F. Lyte, 1793–1847.
Muzika: William H. Monk, 1823–1889.

Luko 24:29
Jono 15:4–12

Dieve, girdintis maldą mūs

Garbinančiai ♩ = 69–84

1. Die - ve, gir - din - tis mal - dą mūs, šven - tą
2. Tė - ve, lai Ta - vo šyp - se - na švie - čia
3. Mel - džiam, Vieš - pa - tie, Ta - ve: o at -

die - ną ma - lo - nę at - siųsk. Sak - ra - men - to gi -
virš mū - sų kas - die - na. Duo - ną, van - de - nį
leis - ki mūs kal - tes, lai - mink sa - vo Šven -

li pras - mė — Vieš - pa - ties mei - lė be dė - mės.
mums čio - nai leis - ki pri - im - ti Ta - vęs ver - tai.
ta Dva - sia — elg - tis kaip Ta - vo mie - la tau - ta.

Žodžiai: Annie Pinnock Malin, 1863–1935.
Muzika: Louis M. Gottschalk, 1829–1869;
pritaikė Edwin P. Parker, 1836–1925.

Doktrinos ir Sandorų 59:9–12
2 Nefio 10:24–25

Šį sakramentą imdami

Karštai ♩ = 72–88

1. Šį sak - ra - men - tą im - da - mi ir Jė - zaus
2. Jis ken - tė kru - vi - nus skaus - mus, ant kry - žiaus
3. Tie - są pa - žei - dus, tu - ri Jis mir - ti tai
4. Į - vei - kė mir - tį, tad ir mes tap - si - me

var - dą tar - da - mi mes tu - rim būt iš -
mer - dė - jo už mus, kad iš - sklai - dy - tų
tie - sai at - sta - tyt, kad ne - be - lik - tu -
vėl gy - va vers - me. Ne - bus nei skaus - mo,

ties tik - ri, kad e - sam šva - rūs ir ty - ri.
bai - su - mus, ku - riuos ken - tėt pri - klau - sė mums.
me ver - gai mir - ties ir pyk - čio am - ži - nai.
nei mir - ties, trok - ši - me Jam val - dyt pa - dėt.

Žodžiai: John Nicholson, 1839–1909.
Muzika: Alexander Schreiner, 1901–1987. © 1948 IRI

Doktrinos ir Sandorų 20:40
Almos 5:19, 21

Išganytojau, mes prašom

Nuolankiai ♩ = 72–84

1. Iš - ga - ny - to - jau, mes pra - šom, kad at - siųs - tum Dva - sią Tu, kai šį van - de - nį ir duo - ną Ta - vo lai - min - sim var - du.
2. Mo - kyk mei - lės ir kan - try - bės, at - lai - du - mo mo - kyk mus. Te - pa - sie - kia mū - sų mal - dos Ta - vo dan - giš - kus na - mus.

O, pa - dė - ki ne - pa - mirš - ti, kad mi - rei Tu už ma - ne, kai ken - tė - jai nu - kry - žiuo - tas Tu Kal - va - ri - jos kal - ne.
O kai tap - si - me ver - ti dėl Ta - vo die - viš - kos au - kos, leis - ki, Vieš - pa - tie, gy - vent vėl spin - du - liuos Ta - vos švie - sos.

Žodžiai: Mabel Jones Gabbott, 1910–2004. © 1948 IRI
Muzika: Rowland H. Prichard, 1811–1887.

2 Nefio 2:7
Doktrinos ir Sandorų 59:9

O, Dieve, mūsų Tėve

Garbinančiai ♩ = 69–84

1. O, Die - ve, mū - sų Tė - ve, gy - ve - nan - tis aukš - tai,
2. Pa - sau - lis ne - su - pran - ta šven - tu - mo tos au - kos,
3. Kai Jė - zus Pa - tep - ta - sis a - tė - jo iš dan - gaus,
4. Be ga - lo iš - min - tin - gas ir di - dis pla - nas tas,

Sū - naus var - du mes pra - šom, mal - dau - ja - me karš - tai:
kad nuo - dė - mių ne - ten - ka dėl Vieš - pa - ties kan - čios,
Sa - ve ir sa - vo mei - lę au - ko - jo dėl žmo - gaus.
kad pa - siųs - tas į že - mę mūs Iš - ga - ny - to - jas.

pa - lai - mink ši - tą duo - ną ir vy - no tau - rę šią,
kad Kris - taus kū - ną, krau - ją ver - tai pri - im - da - mi
Ne ža - ve - sys be - dva - sis prie Jo mi - nias su - kvies –
Dėl mū - sų Kris - tus mi - rė ant kry - žiaus kan - čio - se.

kad mes vi - si at - min - tum tą au - ką die - viš - ką.
iš - lik - si - me Jo Dva - sioj, vie - nin - gi šir - di - mi.
Jis tas, pa - ža - dė - ta - sis, ap - va - lan - ti ug - nis.
Da - bar pa - ro - dyt tu - rim at - si - da - vi - mą mes!

Žodžiai: William W. Phelps, 1792–1872.
Įtraukta į pirmąjį PDŠ giesmyną, 1835.
Muzika: Felix Mendelssohn, 1809–1847.

Doktrinos ir Sandorų 20:77, 79
Izaijo 53:2–5

Jėzau, Karaliau mūs

Garbinančiai ♩ = 80–92

1. Jė - zau, Ka - ra - liau mūs, Gel - bė - to - jau,
2. Duo - ną kai val - go - me šią nuo - lan - kiai,
3. O šven - tą tau - rę šią be - ger - da - mi

Tu pa - li - kai dėl mūs sos - tą dan - gaus,
pras - mę ap - mąs - to - me jos pa - gar - biai.
Tau pa - si - šven - čia - me vėl šir - di - mi.

kad šiam pa - sau - ly - je žū - tum už mus,
Ant Kal - va - ri - jos Tu kry - žių ken - tei,
Ves - ki sa - vu ke - liu lig pa - bai - gos,

kad pri - si - kel - tų vėl mi - ręs žmo - gus.
kad bū - tum su mu - mis vėl am - ži - nai.
kur vai - siai am - ži - ni Ta - vo au - kos.

Žodžiai ir muzika: Hugh W. Dougall, 1872–1963.

Jono 6:38–40
Jono 15:13

Štai mirė Išpirkėjas mūs

Pagarbiai ♩ = 69–84

1. Štai mi - rė Iš - pir - kė - jas mūs — at - kur - tas
2. Pri - ka - lę ko - jas ir ran - kas, bu - de - liai
3. Ken - tė - jo Jis bai - sius skaus - mus ne - prieš - ta -
4. „Tė - ve, nu - to - link tau - rę šią, bet te - gu

tei - sin - gu - mas bus. Už mū - sų mi - rė
šai - pės į va - lias; ir, juok - da - mies iš
rau - da - mas, ro - mus, nes Tė - vo va - lią
bus Ta - va va - lia; man skir - tą dar - bą

Jis kal - tes, už mū - sų mi - rė Jis kal -
Jo kan - čios, ir, juok - da - mies iš Jo kan -
ger - bė Jis, nes Tė - vo va - lią ger - bė
at - li - kau, man skir - tą dar - bą at - li -

tes, kad pa - ma - ty - tum šlo - vę mes.
čios, vai - ni - ką dė - jo ant gal - vos.
Jis net mir - čiai žvel - giant į a - kis:
kau ir a - ti - duo - du sie - lą Tau.“

5. Jis mirė — o, baisi žinia, —
net saulę apgaubė tamsa.
Kūkčiojo žemė nevilty,
kūkčiojo žemė nevilty:
„Kas drįso Dievą nužudyt?“

6. Jis gyvas! Simboliai šventi
bus nuolankiai palaiminti.
Šventieji šių dienų skubės,
šventieji šių dienų skubės
Jo valios vykdyt, skelbt šlovės.

Žodžiai: Eliza R. Snow, 1804–1887.
Muzika: George Careless, 1839–1932.

Doktrinos ir Sandorų 18:11
Luko 22:42; 23:46

Ant kryžiaus mirė Viešpats mūs

Iškilmingai ♩ = 66–80

1. Ant kry-žiaus mi-rė Vieš-pats mūs Kal-va-ri-jos kal-ne,
2. Ant kry-žiaus mi-rė nuo-lan-kiai, kad liu-dy-tų žmo-nėms:
3. Mir-tim ant kry-žiaus dėl vi-sų ir pri-si-kė-li-mu

krau-ju pa-tvir-ti-no žo-džius, kaip my-li Jis ma-ne.
mir-tis tik at-ve-ria var-tus į am-ži-ny-bę jiems.
pa-dės ti-kėt at-gi-mi-mu, gy-ve-ni-mu nau-ju.

Žodžiai: Vilate Raile, 1890–1954. © 1948 IRI
Muzika: Leroy J. Robertson, 1896–1971. © 1948 IRI

Luko 23:33, 46
Helamano 14:14–19

Giedosim Jėzui mes karštai

Karštai ♩ = 76–88

1. Gie - do - sim Jė - zui mes karš - tai ir
2. Pra - ė - jo ka - po Jis var - tus, nes
3. Mir - ties ir pra - ga - ro rak - tus da -
4. Ši duo - na ir van - duo pri - mins, kad

gar - bin - si - me Jį, nes krau - ją lie - jo
rū - pi - nos žmo - gum; kan - kin - tus nuo - dė -
bar jau tu - ri Jis; at - vė - rė po - že -
mes per Jį gy - vi; šven - tie - ji, liu - dy -

Jis už tai, kad bū - tu - me gy - vi.
mių vi - sus Jis pa - kvie - tė dan - gun.
mių var - tus; su - traiš - ky - ta an - gis.
kim drau - ge, kad at - me - na - me Jį.

Žodžiai: Richard Alldridge, 1815–1896.
Muzika: Joseph Coslett, 1850–1910.

2 Nefio 9:5, 10–11
Mozės 4:20–21

Dievas mylėjo mus labai

Oriai 𝅗𝅥 = 50–56

1. Die - vas my - lė - jo mus la - bai, tad Sū - nų siun - tė
2. Gi - mė Jis kaip žmo - gaus sū - nus ir iš - ken - tė baus -
3. Už mei - lę die - viš - ką nū - nai bū - siu sko - lin - gas

Jis čio - nai iš nuo - dė - mių iš - gel - bėt
mes už mus. O nu - mi - rė šven - tai tei -
am - ži - nai – juk Jis au - ko - jos už ma -

mus, ke - lio nu - tiest į Jo na - mus.
sus – at - kur - tas tei - sin - gu - mas bus.
ne, nes taip bran - gi - no šir - dy - je.

4. Žodžiais, darbais ir mintimis
Juo seksiu, ką tik Jis sakys,
kad kaip sūnus ir mokinys
būčiau toks šventas kaip ir Jis.

5. O sakramentas toks brangus –
tai kūnas, kraujas Jo už mus.
Jį imdamas žadu širdy
visad atminti Viešpatį.

Žodžiai: Edward P. Kimball, 1882–1937.
Muzika: Alexander Schreiner, 1901–1987. © 1948 IRI

Jono 3:16–17
Doktrinos ir Sandorų 34:3

98 O, Dieve, kiek meilės, didžios išminties

Ramiai ♩ = 66–76

1. O, Die - ve, kiek mei - lės, di - džios iš - min - ties su -
2. Jis krau - ją pra - lie - jo už mū - sų kal - tes, gy -
3. Iš - li - ko mūs Vieš - pats vi - sur pa - klus - nus ir
4. Pa - žen - kli - no ke - lią ir ve - dė te - nai, kur

si - kau - pė ten, dan - gu - je; Tu Jė - zų siun - tei krau -
vy - bę au - ko - jo dėl mūs, au - ka to - bu - lo - ji
pel - nė ka - rū - ną šlo - vės. „Ta - vo - ji va - lia, o
Die - vo e - sy - bė šven - ta. Nu - ro - dy - mais Kris - taus

juo - ti už mus ir mir - ti bai - sioj kan - čio - je.
Kris - taus pa - ties iš - gel - bė - jo žmo - nes vi - sus.
Die - ve, te - bus“– štai kel - ro - dė Jė - zaus žvaigž - dė.
sek - sim nū - nai, kad būt am - ži - ny - bė lem - ta.

5. Šią duoną ir vandenį priimdami
atminsime Jėzų šventai.
O, liudijam, Kristau, Tau širdimi:
tikėsim Tave mes tvirtai.

6. Koks tobulas ir koks šlovingas yra
mūs Tėvo sumanymas šis!
Teisybės, malonės, meilės darna –
tai dieviška mūsų lemtis.

Žodžiai: Eliza R. Snow, 1804–1887.
Muzika: Thomas McIntyre, 1833–1914.

Mozės 4:1–2
Almos 42:14–15

1, 2, 5 ir 6 stulpeliai tinka sakramento giesmei.

Atėjome čionai visi

Pamaldžiai ♩ = 63–76

1. A - tė - jo - me čio - nai vi - si at -
2. Mūs Vieš - pats Get - se - ma - nė - je iš -
3. Kai duo - ną, van - de - nį i - mi, at -
4. Šį sak - ra - men - tą ir žo - džius pa -

min - ti Nu - kry - žiuo - tą - jį. O Tė - ve, te Ta -
gė - rė tau - rę kar - čią - ją ir per Kal - va - ri -
min - ki Kris - tų šir - di - mi, Jo kū - ną, krau - ją
šven - tink, Tė - ve, sie - loms mūs – kas i - ma jį ty -

va Dva - sia į - kvėps gy - vent šir - dim švie - sia.
jos skaus - mus ant kry - žiaus nu - mi - rė už mus.
be dė - mės, už mus au - ko - tą dėl vil - ties.
ra šir - dim, te - bus per am - žius su Ta - vim.

Žodžiai: Frank I. Kooyman, 1880–1963. © 1948 IRI
Muzika: Alexander Schreiner, 1901–1987. © 1948 IRI

Doktrinos ir Sandorų 20:75
Doktrinos ir Sandorų 19:18–19

100 Apstulbintas Jėzaus malonės

Mąsliai ♩ = 66–84

Duetas

1. Ap - stul - bin - tas Jė - zaus ma - lo - nės nū - nai e - su,
2. Nu - žen - gęs nuo sos - to a - tė - jo su - teikt vil - čių,
3. Žaiz - do - ta ran - ka su - mo - kė - jo už mūs kal - tes.

Jo die - viš - kos mei - lės, au - kos Jo var - dan vi - sų.
iš - gel - bė - ti sie - lų maiš - tin - gų ir iš - di-džių.
Ar to - kią ma - lo - nę ga - lė - čiau pa - mirš - ti aš?

Per nuo - dė - mes ma - no pa - ty - rė Jis tiek kan - čių
Jo mei - lė be - ri - bė to - kiems kaip ir aš duo - ta –
Tad gar - bin - siu Jį sa - vo žo - džiais, ge - rais dar-bais,

ir mi - rė ant kry - žiaus – su - vir - pu nuo šių min - čių.
pri - glaus - ti, iš - pirk - ti, iš - tei - sin - ti ji skir - ta.
kol sos - to pa - pė - dė - je lenk - siuo - si Jam že - mai.

Choras

O kaip pui - ku, kad ši - tiek Jam rū - piu, kad ken - tė, mi - rė

už ma - ne! Kaip nuo - sta - bu, kad Jis my - li taip ma - ne!

Žodžiai ir muzika: Charles H. Gabriel, 1856–1932.

Mozijo 3:5–8
Jono 15:13

Senovėje žalia kalva

Pagarbiai ♩ = 72–84

1. Se - no - vė - je ža - lia kal - va už mies - to pa - kraš - čių —
2. Ne - ži - nom, ne - su - vo - kia - me tos Vieš - pa - ties kan - čios,
3. Iš - pirk - ti mū - sų nuo - dė - mes ne - bu - vo juk ver - tų;
4. My - lė - jo Jis vi - sus la - bai, ir mes my - lė - kim Jį,

ant kry - žiaus mi - rė Vieš - pats ten dėl mū - sų nuo - dė - mių.
ta - čiau dėl mū - sų, ti - ki - me, Jis nu - mi - rė skaus - muos.
ga - lė - jo Jis vie - nin - te - lis at - vert dan - gaus var - tus.
ti - kė - da - mi Iš - pir - ki - mu, Jo dar - bą dirb - da - mi.

Žodžiai: Cecil Frances Alexander, 1818–1895.
Muzika: John H. Gower, 1855–1922.

Jono 19:16–20
Žydams 13:12

Gimė Jėzus paprastai

Iškilmingai ♩ = 76–88

1. Gi - mė Jė - zus pa - pras - tai, Jį ly - dė - jo
2. Kaip ė - riu - kas nuo - lan - kus Jis ant kry - žiaus
3. Jis at - stum - tas bu - vo žmo - nių, nors ir krau - ją
4. Nors iš - duo - tas, vie - nas vi - sai, vis - ką iš - ken -

skaus - mas, var - gai. O da - bar į že - mę a - teis, vieš - pa -
mi - rė dėl mūs. Vė - lei gy - vas „Aš e - su“ ir a -
lie - jo dėl jų. Šlo - vė - je a - teis iš dan - gaus ir per
tė nuo - lan - kiai. Ne - rei - kės dau - giau Jam ken - tėt – sos - to

taus vi - sais lai - kais, vieš - pa - taus vi - sais lai - kais.
teis iš de - be - sų, ir a - teis iš de - be - sų.
am - žius ka - ra - liaus, ir per am - žius ka - ra - liaus.
šlo - vė - je spin - dės, sos - to šlo - vė - je spin - dės.

Žodžiai: Parley P. Pratt, 1807–1857. Luko 2:7
Muzika: Giacomo Meyerbeer, 1791–1864, pritaikyta. Mato 25:31

Pagarbiai ♩ = 60–76

1. O Jė - zau, ka - rū - nuo - tas erš - kė - čių vai - ni - ku,
2. Bet Tau nė - ra be - ver - čių, kal - tų ir at - mes - tų –
3. Ta - va au - ka pra - no - ko įs - ta - ty - mo žo - džius,
4. O kaip at - si - dė - ko - ti Tau, Vieš - pa - tie dan - gaus?

Tu ro - miai pa - si - duo - di žiau - ru - mui my - li - mų.
sa - va šven - tą - ja mei - le vi - sus iš - gelbs - ti Tu.
ma - lo - nė do - va - no - ta lig že - mės pa - kraš - čių.
Už mus ken - tė - jai skaus - mą, mi - rei var - dan žmo - gaus.

Ka - rei - viai juo - kias, ka - la prie kry - žiaus vi - ni - mis,
Drau - gus, ku - rie iš - duo - da, Tu vėl ap - ka - bi - ni,
Jau ne - į - veiks Šė - to - nas, nors bus il - ga ko - va.
Tau, Die - vo pa - skir - ta - jam krau - ju iš - pirk - ti mus,

Aukš - čiau - sią - jį Ka - ra - lių jie gir - do tul - ži - mi.
net tuos, ku - rie kry - žiuo - ja, ma - lo - ne vėl kvie - ti.
Nė - ra mir - ties pa - vo - jaus – gy - vi mes per Ta - ve.
Ka - ra - liui pa - tep - ta - jam pri - klau - so šir - dys mūs.

Žodžiai: Karen Lynn Davidson, gim. 1943. © 1985 IRI
Muzika: Hans Leo Hassler, 1564–1612; pritaikė J. S. Bach, 1685–1750.

2 Nefio 2:6–9
Mato 27:26–31, 34–35

Velykų rytas

Oriai ♩ = 92–108

1. Ry - tas Ve - ly - kų skel - bia žmo - nėms: pa - ki - lo
2. Šį - ryt mi - nė - kim die - ną tą, mir - ties gran -
3. Dė - ko - kim Jam šir - dim vi - sa, pa - švęs - kim

Kris - tus iš mir - ties. Tai - gi kan - čia
di - nė nu - trauk - ta. Tai - gi mir - tis
šir - dį ir sa - ve. Tiek daug vil - ties,

1.
jau į - veik - ta.
jau į - veik -
o bai - mės

2.
ta.

3.
nėr.

Žodžiai: Marion D. Hanks, 1921–2011. © 1975 IRI
Muzika: Robert Cundick, gim. 1926. © 1975 IRI

Apreiškimo 1:17–18
Doktrinos ir Sandorų 6:36–37

Prisikėlė!

Oriai ♩ = 92–104

1. „Pri - si - kė - lė! Pri - si - kė - lė!“ — skelb - ki - me džiu - giu bal - su. Tris die - nas mir - ty ka - lė - jęs, Kris - tus kė - lės iš tie - sų! Taip mir - tis jau į - veik - ta, ir vil - tis mums su - teik - ta.
2. Skelb - kim džiaugs - mo šven - tę bran - gią, trium - fą prieš tam - sos jė - gas. Švin - ta jau vi - sa pa - dan - gė, nau - jas ry - tas jau čia pat, su Ve - ly - ki - ne ži - nia, su ge - ra, džiu - gia pra - džia.
3. Pri - si - kė - lė! Pri - si - kė - lė! Var - tai at - vi - ri dan - gaus. Nuo vi - sų kal - čių ap - va - lo, sie - lą šven - ti - na žmo - gaus. Šia Ve - ly - ki - ne ži - nia gel - bė - kis, o žmo - ni - ja!

Žodžiai: Cecil Frances Alexander, 1818–1895. Morkaus 16:6–7
Muzika: Joachim Neander, 1650–1680. Mozijo 16:7–9

106 Viešpats Kristus prisikėlė

Džiaugsmingai ♩ = 96–108

1. Vieš-pats Kris-tus pri-si-kė-lė,
2. Baig-tos Iš-pir-kė-jo kan-čios, a-le-liu-ja!
3. Gy-vas mū-sų Iš-pir-kė-jas,

An-ge-lai ir žmo-nės gie-da,
Di-džią per-ga-lę jau šven-čiam, a-le-liu-ja!
O, mir-tie, tu pra-lai-mė-jai,

Dan-gūs džiū-gaus ir trium-fuos,
Jo a-go-ni-ja baig-ta, a-le-liu-ja!
Sie-lai lais-vė iš-pirk-ta,

Že-mė ai-du at-kar-tos,
Blo-gio skrais-tė nu-plėš-ta, a-le-liu-ja!
Į-veik-ta mir-ties ga-lia,

Žodžiai: Charles Wesley, 1707–1788.
Muzika: autorius nežinomas, *Lyra Davidica*, 1708.

Mato 28:5–6
1 Korintiečiams 15:20, 53–57

Džiaugsmingai ♩ = 76–96

1. Džiau - kis, pa - sau - li, Vieš - pats čia; Ka - ra - lius
2. Džiau - ki - mės Vieš - pa - ties val - džia, gie - do - kim
3. Skaus - mas ir nuo - dė - mė ne - plis, erš - kė - čių
4. Džiau - kis Aukš - čiau - siuo - ju Die - vu – Jo liau - dis

že - mės šios! Pa - ruoš - kim šir - dis Jam, te ti - kin - tys kraš-
Jam links - mai. O pie - vos ir lau - kai, kal - nai ir e - že -
ne - be - bus; nu - šluos - tys mums a - kis, pa - lai - mins šir - dis
sklis pla - čiai, ir mes kaip žvaigž - dės Jo, spin - dė - da - mos tam-

te su an - ge - lais gie - dos, su an - ge - lais gie -
rai te - pri - ta - ria džiu - giai, te - pri - ta - ria džiu -
Jis lig že - mės pa - kraš - čių, lig že - mės pa - kraš -
soj, Jį gar - bin - sim džiu - giai, Jį gar - bin - sim džiu -

Su an - ge - lais drau ge su -

dos, su an - ge - lais džiu - giai gie - dos.
giai, te ai - di Jo šlo - ve džiu - giai.
čių, pa - sau - lio vi - so pa - kraš - čių.
giai, per am - žius gar - bin - sim džiu - giai.

tik džiu - gia gies - me.

Žodžiai: Isaac Watts, 1674–1748; pakeitė William W. Phelps, 1792–1872.
Įtraukta į pirmąjį PDŠ giesmyną, 1835.
Muzika: George F. Handel, 1685–1759; aranžavo Lowell Mason, 1792–1872.

Almos 5:50
Psalmyno 97:1; 98:4–9

108 Ateikite, žmonės

Iškilmingai ♩ = 88–104

1. A - tei - ki - te, žmo - nės, džiū - gau - ti ir švęs - ti, a -
2. Džiaugs - min - gai gie - do - kit, an - ge - lų mi - ria - dai, vi -
3. Būk svei - kas už - gi - męs šį džiaugs-min - gą ry - tą, o

tei - kit Bet - lie - jun, a - tei - ki - te; gi - mu - sį ra - sit
si, kas aukš - ty - bėj, pri - tar - ki - te! Šlo - vin - kit Die - vą,
Vieš - pa - tie Jė - zau, šlo - vė Tau, šlo - vė. Vien - gi - mi Tė - vo,

an - ge - lų Ka - ra - lių –
ge - rą, Vi - sa - ga - lį – džiaugs - min - gai ei - kim gar - bint, džiaugs-min-gai
taip a - tė - jęs kū - ne –

ei-kim gar - bint, džiaugs-min-gai ei-kim gar - bin - ti Vieš - pa - ties!

Žodžiai: priskiriama John F. Wade, apie 1711–1786; išvertė Frederick Oakeley, 1802–1880.
Muzika: priskiriama John F. Wade.

Luko 2:8–20
Psalmyno 95:6

Dovydo mieste, tvartely

Pagarbiai ♩ = 69–84

1. Do - vy - do mies - te, tvar - te - ly kuk - lia - me ir
2. Jė - zus iš dan - gaus at - ė - jo, di - dis Vieš - pats
3. Dėl Jo mei - lės, Iš - pir - ki - mo nu - ga - lė - ta

ma - ža - me, ką tik gi - mu - sį vai - ke - lį
Die - vas Jis! Tvar - tas gy - nė Jį nuo vė - jo,
pra - žū - tis; Jo val - džia bus be - ga - li - nė,

gul - dė ė - džio - se ma - ma – Ma - ri - ja, ma-
ė - džios bu - vo Jo lop - šys – taip gy - ve - no
mū - sų a - kys Jį ma - tys! Ve - da Jis sa-

ma švel - ni, tai Jė - zu - lį gul - dė ji.
tarp žmo - nių pats ro - miau - sias iš vi - sų.
vus vai - kus ten, kur pats per am - žius bus.

Žodžiai: Cecil Frances Alexander, 1818–1895.
Muzika: Henry J. Gauntlett, 1805–1876.

Luko 2:4–7, 11–12
Mozijo 3:5–8

110 Džiugų himną angelų

Džiaugsmingai ♩ = 96–116

1. Džiu-gų him-ną an-ge-lų virš lau-kų gir-dė-jo-me,
2. Pie-me-nė-liai, kas gi tai? Kam gi him-nas šis džiu-gus?
3. Į Bet-lie-jų greit ei-me ir su an-ge-lais vi-si

ai-dui nuo tam-sių kal-nų at-kar-to-jant jų gies-mes.
Ko-kią ži-nią taip karš-tai svei-ki-na gies-mėm dan-gus?
gar-bin-kim džiu-gia gies-me Kris-tų šią-nakt gi-mu-sį.

Glo - - - - ri-ja

in ex-cel-sis De-o, glo - - -

- - ri-ja in ex-cel-sis De-o.

Žodžiai: Prancūzų kalėdinė giesmė, apie 1862. Luko 2:8–20
Muzika: Prancūzų kalėdinė giesmė. Psalmyno 95:6

Tyli naktis

Ramiai ♩ = 80–100

1. Ty - li nak-tis! Šven - ta nak-tis! Gi - mė štai Kū - di - kis.
2. Ty - li nak-tis! Šven - ta nak-tis! Gir - di štai pie - me-nys:
3. Ty - li nak-tis! Šven - ta nak-tis! Štai Sū-nus, Die - vo Jis.

Tas Vai - ke - lis – dan-gaus do-va - na – spin - du-liuo - ja ma - lo - ne švel-nia.
iš dan-gaus to - lu - mų ir ša - lia an - ge - lai gie-da: „A - le - liu - ja,
Spin-du - liuo-ja Jis mei - le ty - ra, švin - ta jau Iš - pir - ki - mo auš - ra

Mik ra - my - bėj dan - gaus, mik ra - my - bėj dan - gaus.
Vieš - pats už - gi - mė jums, Vieš - pats už - gi - mė jums.“
Kris - taus už - gi - mi - mu, Kris - taus už - gi - mi - mu.

Žodžiai: Joseph Mohr, 1792–1848; išvertė John F. Young, 1820–1885. Luko 2:7–14
Muzika: Franz Gruber, 1787–1863. Almos 7:10–12

112 Nėra prakartėlė lovelė minkšta

Pagarbiai ♩ = 60–80

1. Nė - ra pra - kar - tė - lė lo - ve - lė minkš - ta,
2. Pa - ža - di - no Jė - zų gal - vi - jų bal - sai,
3. Ar - ti būk man, Jė - zau, Ta - ve aš mel - džiu,

bet gi - mu - siam Jė - zui — ge - riau - sia vie - ta.
bet Vieš - pats ra - mus ir ne - ver - kia Ji - sai.
my - lėk ir pa - dėk man, nes silp - nas e - su.

Žvaigž - du - tės pa - dan - gių žiū - rė - jo mei - liai,
My - liu ta - ve, Vieš - pa - tie, žvelk iš dan - gaus
Pa - lai - mink tau vi - sad bran - gius vai - ku - čius,

kai kū - di - kis Vieš - pats už - mi - go sal - džiai.
ir lik su ma - nim i - ki ry - tas iš - auš.
ir vesk mus į dan - gų, kur džiaugs - mas vien bus.

Žodžiai: Autorius nežinomas, apie 1883, Philadelphia.
Muzika: William J. Kirkpatrick, 1838–1921;
harmonizavo Rosalee Elser, 1925–2007.

© 1980 Rosalee Elser. Išspausdinta gavus leidimą. Galima kopijuoti epizodiniam, nekomerciniam naudojimui bažnyčioje ar namuose.

Luko 2:7
Luko 18:15–17

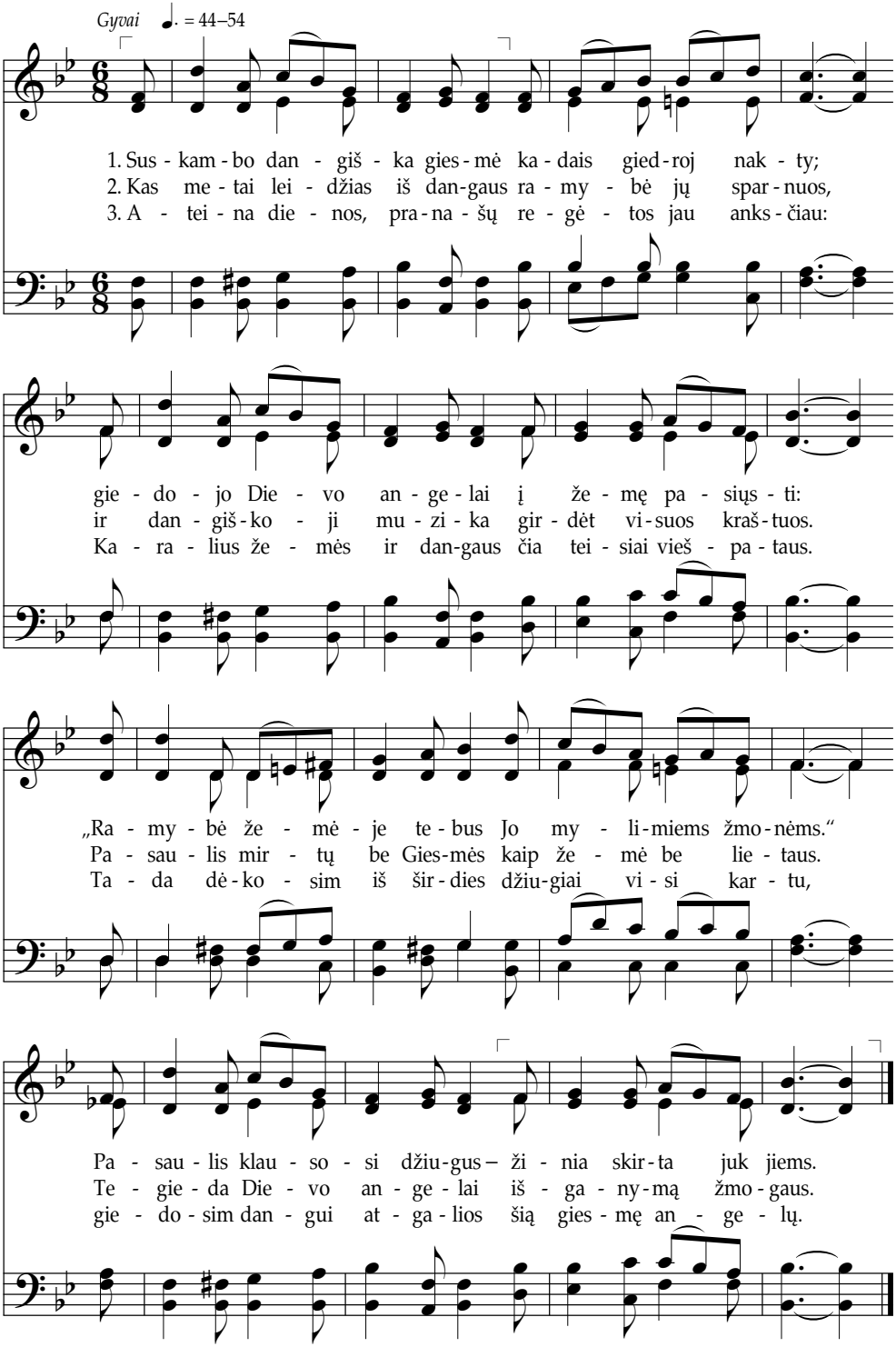

Žodžiai: Edmund H. Sears, 1810–1876. Luko 2:8–17
Muzika: Richard S. Willis, 1819–1900. Almos 5:50

Betliejau mažas

Ramiai ♩ = 84–100

1. Bet - lie - jau ma - žas, tarp kal - nų pas - ken - dęs tam - so - je,
2. Pa - gim - dė Kris - tų Ma - ri - ja, o Die - vo an - ge - lai,
3. Taip ty - liai že - mei su - teik - ta bran - giau - sia do - va - na,

virš ta - vo mie - gan - čių na - mų – žvaigž - du - tės dan - gu - je.
pa - sau - liui mie - gant nak - ty - je, Jį sau - go - jo bud - riai;
dan - gaus į šir - dį siun - čia - ma pa - lai - ma am - ži - na.

O ta - vy - je su - švi - to skais - ti dan - gaus švie - sa –
ir džiu - gią ži - nią skel - bė: „Mums už - gi - mė Sū - nus!
Į nuo - dė - mės pa - sau - lį a - tė - jo Jė - zus šviest.

vil - ties ir mei - lės am - ži - nos ji bu - vo ku - pi - na.
Per Jį juk Die - vui bus šlo - vė, ra - miai gy - vens žmo - gus.“
U - žeis ir pa - si - liks pas tą, kas Jį šir - din pa - kvies.

Žodžiai: Phillips Brooks, 1835–1893.
Muzika: Lewis H. Redner, 1831–1908.

Michėjo 5:2
Luko 2:4–16

Kartą senovėj Judėjos krašte

Džiugiai ♩ = 92–112

1. Kar - tą se - no - vėj Ju - dė - jos kraš - te pie - me - nys gies - mę iš -
2. Mums tai džiu - gi iš - pir - ki - mo ži - nia, Die - vo ma - lo - nės di -
3. Džiu - giai sus - kam - bus šir - džių mūs bal - sams, ant - rin - sim gies - mę dan -
4. Me - tą pri - ar - tink, kai žmo - nės kar - tu dar - niai už - trauks iš vi -

gir - do šią:
di do - va - na: „Die - vui gar - bė, Die - vui gar - bė,
gaus an - ge - lams: Die - vui gar - bė aukš - ty -
sų kraš - tų:

Die - vui gar - bė aukš - ty - bė - se,

Die - vui gar - bė aukš - ty - bė - se; že - mė - je tai -
bė - se,

Die - vui gar - bė aukš - ty - bė - se.

ka vi - siems Die - vo my - li - miems žmo - nėms.“

Žodžiai ir muzika: John Menzies Macfarlane, 1833–1892.

Luko 2:8–20
Doktrinos ir Sandorų 45:71

Gieda angelai džiugiai

Gyvai ♩ = 92–112

1. Gie - da an - ge - lai džiu - giai — gi - mė Kris - tus mums an - tai!
2. Jis Ra - my - bės Ku - ni - gaikš - tis ir Tei - su - mo Jis Sū - nus.

Že - mė - je te - bus tai - ka — Die - vo mei - lės do - va - na.
Švie - są ir gy - vy - bę duos, iš li - gų mus iš - va - duos.

Tau - tos, džiaugs - mą už - gie - do - kit, gies - mę an - ge - lų kar - to - kit,
Ne šlo - vės pel - nyt a - tė - jo, gi - mė, nes mums to rei - kė - jo —

kad Bet - lie - juj gi - mė Jis — sie - los am - ži - nas ved - lys.
at - gim - dy - ti šir - dis mūs ir pri - kel - ti ne - ma - rius.

Gie - da an - ge - lai džiu - giai, gi - mė Kris - tus mums an - tai!

Žodžiai: Charles Wesley, 1707–1788. Luko 2:8–14
Muzika: Felix Mendelssohn, 1809–1847. 3 Nefio 25:2

Išminčiai jau labai seniai

Išraiškingai ♩ = 112–126

1. Iš - min-čiai jau la - bai se-niai ste - bė - jo žvaigž-dę spin - dint
2. Jie nu - se - kė žvaigž - dės švie-sa, kad ras - tų pra - kar - tė - lę,
3. Nuo tol pa - sau - ly lig da - bar džiu - gi ži - nia ši sklin - da,
4. Ši die - viš - ka žvaigž - dė šven-ta ap - švies kiek-vie - ną na - mą,

ir klau-sė - si, kaip an - ge - lai nak - ty gie-do - jo him - ną:
ku - rioj gu - lė - jo šiau-duo-se šven - ta - sis Kū - di - kė - lis.
ir gie - da kiek-vie - na tau - ta dan - gaus pra-dė - tą him - ną:
kad ge - ru - mu, tie - sa, tai - ka žy - dė - tų mū - sų že - mė.

O - sa - na, o - sa - na, o - sa - na var - dui Jo!

Žodžiai ir muzika: autorius nežinomas; *Laudis Corona*, Boston, 1885.

Mato 2:1–11

Pirmosios Kalėdos

Džiaugsmingai ♩ = 80–92

1. Pir - mą - sias Ka - lė - das dan-gaus an - ge - lai pa -
2. Pa - kė - lę a - kis jie iš - vy - do stai - ga nau-ją

skel - bė kuk - liems pie - me - nė - liams džiu - giai. Šie
skais - čią - ją žvaigž - dę Ry - tų dan - gu - je. Pa -

sau - go - jo lau - ke prie Bet - lie - jaus a - vis. Tai bu - vo šal -
skli - do po že - mę švie - sa nuo - sta - bi, žė - rė - jo ji

ta ir tam - siau - sia nak - tis.
die - ną, spin - dė - jo nak - ty. Ka - lė - dos jau, Ka -

lė - dos jau! Gi - mė Ka - ra - lius – džiau - kis žmo - gau!

Žodžiai ir muzika: anglų liaudies giesmė, apie XVII a.

Luko 2:8–20

Mąsliai ♩ = 76–92

1. Ka - lė - dų die - ną vėl skam - bėj pa - žįs - ta - ma var - pų gies - mė: dan - guj te Die - vui bus šlo - vė, o že - mė - je tai - ka žmo - nėms.
2. Mąs - čiau tą die - ną aš il - gai, ką pri - mi - nė skam - bą var - pai: dan - guj te Die - vui bus šlo - vė, o že - mė - je tai - ka žmo - nėms.
3. Ir ė - mė liū - de - sys ka - muot: „Juk že - mė - je nė - ra tai - kos, pik - tie - ji juo - kias iš dai - nos ir jos la - bai šven - tos ži - nios.“
4. Bet už - gau - dė var - pai tvir - tai: „Teb - val - do Die - vas iš aukš - tai, tei - su - mas blo - gį nu - ga - lės, bus že - mė - je tai - ka žmo - nėms.“
5. Lai gar - siai ši ži - nia skam - bės, iš - auš die - na, ne - liks nak - ties, dan - guj te Die - vui bus šlo - vė, o že - mė - je tai - ka žmo - nėms.

Žodžiai: Henry Wadsworth Longfellow, 1807–1882. Luko 2:14
Muzika: John Baptiste Calkin, 1827–1905. Doktrinos ir Sandorų 3:1–3

Aidėkit, varpai

Karštai ♩. = 48–60

1. Ai - dė - kit, var - pai, pa - ly - dų dai - na lig aukš - to dan - gaus žvaigž-
2. Ai - dė - kit, var - pai, pa - ly - dų dai - na, skam - bė - kit džiu - giu su - tik -
3. Sku - bė - kit džiaugs - min - gai žmo - nes su - kviest būt dar ge - res - nius, darbš - tes -

džių švie - so - je. Štai bai - gias me - tai nak - ty - je — var -
tu - vių rit - mu. Pra - bė - go me - tai, ir te - gu… Nau -
nius, dos - nes - nius, iš - vy - kit tam - są iš šir - džių ir

pai, pa - ly - dė - kit gra - žia pa - dė - ka. Štai bai - gias me - tai
jai te - su - skam - ba tie - sa ir dar - na. Pra - bė - go me - tai,
kvies - ki - te Kris - tų per am - žius mums šviest. Iš - vy - kit tam - są

1. 2. | 3.

nak - ty - je — var - pai, pa - ly - dė - kit gra - žia pa - dė - ka.
ir te - gu… Nau - jai te - su - skam - ba tie - sa ir dar - na.
iš šir - džių ir kvies - ki - te Kris - tų per am - žius mums šviest.

Žodžiai: Alfred Tennyson, 1809–1892. 2 Nefio 2:27–28
Muzika: Crawford Gates, 1921–2018. © 1948 IRI Doktrinos ir Sandorų 50:23–25

Aukojam Tau tik tai, ką gavom iš Tavęs

Dėkingai ♩ = 80–96

1. Au - ko - jam Tau tik tai, ką
2. Tas do - va - nas dos - nias kaip
3. Pa - dė - ti pri - slėg - tam, pa -
4. Mes ti - ki - me karš - tai Ta -

ga - vom iš Ta - vęs, nes pa - ti - kė - jai
prie - vaiz - dai tik - ri kas - die - ną gau - sin -
gel - bėt, kam sun - ku, pa - guo - dą teik - ti
vu šven - tu žo - džiu. Tau, Vieš - pa - tie, vi -

lai - ki - nai mums vis - ką į ran - kas.
sim Dva - sia, Tau – vai - siai mūs pir - mi.
vie - ni - šam – tai dar - bas mūs vi - sų.
si dar - bai, troš - ki - mai mūs šir - džių.

Žodžiai: William Walsham How, 1823–1897. Patarlių 3:9
Muzika: kompozitorius nežinomas; aranžavo Lowell Mason, 1792–1872, ir George J. Webb, 1803–1887. Mato 25:34–40

122 Tiek visko gavęs

Dėl licencijos apribojimų Bažnyčia negali skelbti šio muzikinio kūrinio tokiu formatu.

Žodžiai: Grace Noll Crowell, 1877–1969, pakeista. Paimta iš *Light of the Years,* © 1936, 1964 by Harper San Francisco.
Muzika: Phillip Landgrave, gim. 1935. © 1975 Broadman Press.

Visos teisės saugomos. Tarptautinės autorinės teisės saugomos. Spausdinama gavus leidimą. Be raštiško autorinių teisių savininko leidimo šią giesmę kopijuoti draudžiama.

Jokūbo 2:17–19
Mozijo 18:27–29

Noriai Tavim seku

Švelniai ♩ = 76–96

1. Vieš - pa - tie, pra - šau, iš - mo - kyk taip my - lėt, kaip my - li Tu:
2. Kas aš toks, kad ki - tą teis - čiau, juk ir pats daž - nai klum - pu.
3. Sa - vo bro - lio sar - gas bū - siu, sie - las gy - dy - siu, kaip Tu.
4. Iš - ga - ny - to - jau, pa - dė - ki bro - lį taip my - lėt, kaip Tu,

stab - te - lėt pa - dė - ti žmo - gui, ras - ti - die - viš - kų vais - tų.
Gal jo šir - dy - je daug skaus - mo – to ma - ty - ti ne - ga - liu.
Pa - ke - lei - viui, su - žeis - ta - jam steng - siuos būt tik - ru drau - gu.
Ta - vy - je at - ras - ti ga - lios ir tar - naut Ta - vu var - du.

Vieš - pa - tie, pra - šau, iš - mo - kyk – no - riai Ta - vim se - ku.
Kas aš toks, kad ki - tą teis - čiau – no - riai Ta - vim se - ku.
Sa - vo bro - lio sar - gas bū - siu – no - riai Ta - vim se - ku.
Bro - lį man my - lėt pa - dė - ki – no - riai Ta - vim se - ku.

Žodžiai: Susan Evans McCloud, gim. 1945. © 1985 IRI
Muzika: K. Newell Dayley, gim. 1939. © 1985 IRI

Jono 13:34–35
1 Jono 3:16–19; 4:21

Brangios Ganytojo širdžiai

Ramiai ♩. = 40–52

Duetas

1. Bran-gios Ga-ny-to-jo šir-džiai a-vys mie-los Jo ban-dos.
2. Bran-gūs Ga-ny-to-jo šir-džiai ir a-vi-nė-liai jau-ni.
3. Bran-gios Ga-ny-to-jo šir-džiai a-vys, kur lai-kos ban-dos,
4. Pui-kios juk Ta-vo ga-nyk-los, gy-vas juk Ta-vo van-duo;

Auk-sas, si-dab-ras ir tur-tai Jam nė vie-nos ne-at-stos.
Bren-da su-ša-lę, iš-al-kę, be ap-sau-gos pa-smerk-ti.
bet jei-gu jos ir nu-klys-tų, Jis ne-pa-liks nie-ka-dos.
Vieš-pa-tie, no-riai pa-dė-sim jas su-grą-žin-ti na-mo.

Bran-gios Ga-ny-to-jo šir-džiai tos, kur nu-kly-do, taip pat.
Ge-ras Ga-ny-to-jas ieš-ko ty-ruos pa-kly-du-sių jų,
Tik pa-klau-syk, Jis mus šau-kia, kvie-čia tar-naut nuo-lan-kiai:
Ta-vo ga-ny-to-jai bū-sim, mo-kyk my-lė-ti, kaip Tu;

Ei-na per kal-nus ir jū-ras Jis jas na-mo par-si-vest.
sa-vo krau-ju juos iš-pir-kęs, ne-ša na-mo ant pe-čių.
„Ei-kit, su-ras-kit, par-ves-kit tas, kur nu-kly-do pai-kai.“
ei-sim į ty-rus par-ves-ti šir-džiai bran-gių tų a-vių.

Choras

Ty-ruo-se bas-tos su-ša-lę, al-ka-nos ir be jė-gų;

joms į pa-gal-bą Jis sku-ba, ne-ša na-mo ant pe-čių.
(4-as posmas) sku-bė-sim, par-ne-šim.

Žodžiai: Mary B. Wingate, 1845–1933.
Muzika: William J. Kirkpatrick, 1838–1921.

Luko 15:4–7
1 Petro 5:2–4

125 Ar šiandieną ką gero kam padariau?

Gyvai ♩. = 46–58

1. Ar šian - die - ną ką ge - ro kam pa - da - riau? Ar pa - dė - jau kam bė - do - je? Ar pra - džiu - gi - nau tą, kam ne - mie - la gy - vent? Jei ne, tai die - na tuš - čia. Ar naš - tą kam nešt da - bar jau leng - viau dėl to, kad sku - bė - jau pa - dėt? Ar li - go - nis ir varg - šas jau jau - čias ge - riau, kad spė - jau jiems ran - ką iš - tiest?

2. Ga - li - my - bių tar - nau - ti tik - rai aps - tu, tiek dar - bų lau - kia prieš a - kis. Ne - sa - kyk „pa - si - steng - siu su - ras - ti pro - gų," bet imk ir pa - dėk iš - syk. Kil - niu sa - vo dar - bu lai - mink vi - sus – to - kia mei - lė ne - nu - ver - tės. Tik dar - bais vir - tę no - rai pa - dės iš tie - sų, jie per am - žius prieš Die - vą ži - bės. Tad kel - kis, pa - kaks vien sva - jot jau a - pie pa - lai - mas dan - gaus. Kil - nius dar - bus mūs Tė - vo da - ry - ti juk mie - la – taip lai - mę su - kur - sim tik - rai.

Žodžiai ir muzika: Will L. Thompson, 1847–1909, pakeista.

Jokūbo 1:22, 27
Almos 9:28

Akimirkas branginki

Linksmai ♩ = 60–76

1. A - ki - mir - kas bran - gin - ki, ne - leisk joms bėgt tuš - čiai.
2. Nes lai - kas tar - si žai - bas, jo nieks ne - su - grą - žins,
3. Kaip va - sa - rą pa - kei - čia niū - ri, šal - ta žie - ma,
4. A - ki - mir - ką bran - gin - ki, tai ta - vo ap - sau - ga:

Kol sau - lė švie - čia, dirb - ki, grei - tai nak - tis a - teis.
su - švin - ta ir pra - dings - ta, nu - le - kia pra - ei - tin.
taip mū - sų lai - kas baig - sis tar - si vie - na die - na.
pa - vers - ki lai - ką lai - me – lai - mė bus am - ži - na.

Ne - ga - lim į - sa - ky - ti šiai die - nai dar pa - būt,
Ir jei ne - iš - nau - do - sim a - ki - mir - kų švie - sių,
Tad sten - ki - mės kas - die - ną mie - lai kam nors pa - dėt,
Tad el - kis iš - min - tin - gai, būk do - ras ir darbš - tus.

nė nak - čiai pa - lū - kė - ti ir nie - kad ne - už - griūt.
gy - ve - ni - mą pra - lei - sim lyg blyks - nį iš dau - sų.
pa - lai - min - ti kiek - vie - ną, dėl blo - gio ne - ge - dėt.
Ir Die - vo mei - lė nuo - lat ly - dės ta - vus žings - nius.

Žodžiai ir muzika: Robert B. Baird, 1855–1916.

Almos 34:32–33
Psalmyno 119:60

Šiandien saulė šviečia man širdy

Džiaugsmingai ♩ = 88–104

1. Šian-dien sau - lė švie-čia man šir-dy šlo-vin-giau, spin-du - lin - giau
2. Mei - lės gies - mės skam-ba šir-dy-je ma-no Vieš-pa-čiui bran-giam,
3. Šian-dien man pa - va - sa - ris šir-dy, nes kur Kris-taus spin-du - liai,
4. Šian-dien džiaugs-mas ma-no šir-dy-je, mei-lė, gy-rius, pa-dė - ka

nei dan-gaus skais-čiau-sias švie-su - lys, nes Jė - zaus tai švie - sa.
ir ži - nau, kad Jė - zus gir-di, ką jau - čiu šian-die-ną Jam.
ten tai - ka, ge - ru-mas ir vil - tis pra - žys - ta kaip žie - dai.
už pa - lai - mas, do - va - no - tas čia ir skir - tas dan-gu - je.

O, ta sau - lė, lai - mės sau - lė vi-sad ga - li švies-ti mūs ke - ly:

jei - gu Jė - zus mei - liai šyp - sos man, sau-lė spin-di ir šir - dy.

Žodžiai: Eliza E. Hewitt, 1851–1920.
Muzika: John R. Sweney, 1837–1899.

Izaijo 60:19
Psalmyno 16:9, 11

Kelią sau nušviest gali

Gyvai ♩ = 88–108

1. Ke - lią sau nu - šviest ga - li vi - sad gied - ru dan - gu - mi,
2. Žo - dį švel - nų tart ga - li tam, kas rūs - tau - ja sa - vy,
3. Nuo - šir - džiai pa - dėt ga - li sa - vo ar - ti - mui ke - ly,
4. Ap - lin - ka nors at - šiau - ri, tu lai - min - gas būt ga - li,

jei - gu sau - lė tau šir - dy; pa - si - trauks nak - tis tam - si,
jei - gu sau - lė tau šir - dy; nors tai, re - gis, ne - svar - bu,
jei - gu sau - lė tau šir - dy; nors sun - ku - mai di - de - li,
jei - gu sau - lė tau šir - dy; sie - la mei - le trykš ty - ra,

vėl iš - auš die - na skais - ti, jei - gu sau - lė ta - vo - je šir - dy.
daug pa - lai - mų siųs dan - gus, jei - gu sau - lė ta - vo - je šir - dy.
juos pa - neš - ti tu ga - li, jei - gu sau - lė ta - vo - je šir - dy.
to - bu - la dan - gaus švie - sa, jei - gu sau - lė ta - vo - je šir - dy.

Jei - gu sau - lė tau šir - dy, tu da-
sau - lė tau šir - dy

lin - tis ja ga - li – virs die - na nak - tis tam - si; trauk - sis

rū - pes - čiai vi - si, jei - gu sau - lė ta - vo - je šir - dy.
trauk - sis vi - si

Žodžiai: Helen Silcott Dungan, apie 1899.
Muzika: James M. Dungan, 1851–1925.

Mozijo 2:17, 41
1 Petro 3:8–12

129 Nūnai, saulei šviečiant

Gyvai ♩. = 88–100

1. Nū - nai, sau - lei švie - čiant, kuo uo-liau - siai dirbk ir
2. Nū - nai ras - ki lo - bį Die - vo na - muo - se – ra -
3. Nū - nai siek do - ru - mo, gė - rio ir tie - sos, toks

pa - rei - gas sa - vo kuo kan - triau - siai at - lik. Nū-
my - bė ir džiaugs - mas gy - ve - na juo - se. Nū-
gro - žio vai - ni - kas per am - žius gy - vuos. Nū-

nai, paukš - čiams čiul - bant, sie - lą ra - mink,
nai Die - vo tur - tų sie - ki rim - tai,
nai, šir - džiai pla - kant, bū - ki tei - sus,

džiau - kis gro - žiu, gy - vy - be ap - link.
to, kas bran - gu, į nie - ką ne - keisk.
lik at - si - da - vęs, tvir - tas, drą - sus.

Nū - nai, nū - nai kuo uo-liau-siai dirbk. Nū - nai, nū-

nai tu dar - bus at - lik. Nū - nai, nū - nai dirb - ki, kol ga-

li, juk ryt - die - nai ruoš - tis šian - die - ną tu - ri.

Žodžiai: L. Clark, apie 1880, pakeista.
Muzika: Evan Stephens, 1854–1930.

Doktrinos ir Sandorų 64:23–25, 33
13-as Tikėjimo Teiginys

Visad lyg saulė

Linksmai ♩. = 72–88

1. Kur pa-sau-ly tvy-ro sty-gius, liū-de-sys, kur daž-nai su-
2. Ne-žy-miais dar-be-liais ste-buk-lus da-ryk, kur ge-ru-mo
3. Net ir niū-rią die-ną tu links-mai dai-nuok, ai-ma-noms pa-

tik-si žmo-gų ne-vil-ty, džiaugs-mo ir pa-guo-dos tu su-
rei-kia, ten sku-bėk iš-syk. Gies-mė-mis ir mei-le, dar-bu
sau-lio iš-bu-jot ne-duok. Ne-si-liauk ti-kė-ti, nors ir

teikt ga-li, jei Dva-sia švy-tė-si tam sun-kiam ke-ly.
ir drą-sa tu į-veikt pa-dė-si ne-gan-das vi-sas.
bus bai-su, šyp-se-na nu-švies-ki vis-ką, kas sun-ku.

Vi-sad lyg sau-lė džiu-ge-siu švy-tėk, ir kiek-vie-ną
lyg spin-du-lius šil-čiau-sius gė-rį šven-čiau-sią pa-sėk

1. 2.

die-ną lai-mink ir pa-dėk. lai-mink ir pa-dėk.
lai-mink ir vi-siems pa-dėk.

Žodžiai: Lanta Wilson Smith. Psalmyno 100:2
Muzika: Edwin O. Excell, 1851–1921. Jokūbo 1:27

131 Su kiekvienu kalbėkim maloniai

Nuoširdžiai ♩ = 63–80

Duetas

1. Su kiek - vie - nu kal-bė - kim ma - lo-niai na - muos ar ki-
2. Tar - si sau - lės švie-sa gied-rą ry - tą jis ža - di - na

tur – ne - svar - bu. Ge - ras žo - dis – kaip vais - tas li - go - niui,
sie - lą džiaugs - mu; kaip šal - ti - nis, ku - ris švel-niai trykš - ta

kaip gy - vas van-duo nuo - sta - bus. Jis gy - do į -
ir džiu - gi - na šir-dis gai - vu - mu. Daž - niau tad kal-

skau - din - tą sie - lą - ir į - kve - pia šir - dį žmo - gaus.
bė - kim ma - lo - niai, kad megz - tųs drau - gys - tė tvir - ta,

Kaip sau - lė pro de - be - sis švie - čia, taip ne - ša jis
ir šir - dis su - vie - ni - ję žmo - nės kad džiaug - tųs drau-

mei - lę dan - gaus.
ge vi - sa - da.

Choras

Ma - lo - nin - gus žo - džius pri - si -

min - kim il - gai, lyg spin - du - lius sau - lės šil - tus. Su kiek - vie - nu kal-

bė - kim ma - lo - niai, kil - nios tai šir - dies ženk - las bus.

Žodžiai: Joseph L. Townsend, 1849–1942.
Muzika: Ebenezer Beesley, 1840–1906.

Efeziečiams 4:29–32
Patarlių 16:24

Elkis teisiai

Ryžtingai ♩ = 96–116

1. El - kis tei - siai, auš - ra jau pra - švi - to, ryt - me - tis
2. El - kis tei - siai, gran - di - nės jau krin - ta, bai - gias ver -
3. El - kis tei - siai, ti - kėk, ne - bi - jo - ki. Žen - ki į

lais - vės jau grei - tai a - teis. Dar - bas kiek - vie - nas
go - vė, ir pan - čiai pa - leis; vil - čiai pa - šil - džius, gran -
prie - kį, jau tiks - lą ma - tai. A - ša - roms, liū - de - siui

bus už - ra - šy - tas kny - goj dan - gaus; tai - gi, el - kis tei - siai.
di - nės tos tirps - ta. Tie - sai teks per - ga - lė; el - kis tei - siai.
ne - pa - si - duo - ki. Lai - mę su - ra - si, jei elg - sies tei - siai.

El - kis tei - siai, ir kas bus, te - bū - nie. Kau - kis už

lais - vę dva - sin - gai, nar - siai. Ženk į ry - to - jų, šir -

dis te - ne - bi - jo – Die - vas ap - sau - gos, tad el - kis tei - siai.

Žodžiai: autorius nežinomas, *The Psalms of Life*, Boston, 1857.
Muzika: George Kaillmark, 1781–1835.

Pakartoto įstatymo 6:17–18
Helamano 10:4–5

Štai, Viešpatie, tavi vaikai

Pamaldžiai ♩ = 72–84

1. Štai, Vieš - pa - tie, ta - vi vai - kai, pa - klus - nūs ir ty - ri.
2. Ba - lan - dį iš dan - gaus at - siųsk – taip sie - las at - mai - nyk,
3. Už - ants - pau - duok Šven - ta Dva - sia – ap - va - lan - čia ga - lia.
4. Pa - dėk ti - kė - ti, teik vil - ties, pa - tar - ki jų ke - liuos

Už - dėk per mus ant jų ran - kas, kad bū - tų jie šven - ti.
ra - my - be, mei - le ir džiaugs - mu juos kaip a - vis ga - nyk.
Nuo šios lai - min - gos va - lan - dos jie ta - vo glė - by - je.
ir kaip Guo - dė - jas juos ly - dėk lig to - bu - los die - nos.

Žodžiai: Parley P. Pratt, 1807–1857.
Muzika: Alexander Schreiner, 1901–1987. © 1948 IRI

Doktrinos ir Sandorų 35:6
Moronio 8:25–26

134 Visada teisingai elgtis rinkis

Aiškiai ♩ = 84–96

1. Vi - sa - da tei - sin - gai elg - tis rin - kis — ty - liai tau pa - tars Šven - ta Dva - sia; jei tik - rai tie - sa gy - vent ke - tin - si, Ji ap - švies tau ke - lią vi - sa - da.
2. Vien tei - sin - gai elg - tis pa - si - rin - ki ir at - mesk klai - di - nan - čias dva - sias. Gė - rį, blo - gį tau pa - dės at - skir - ti į - kvė - pi - mo nuos - ta - bi ga - lia.
3. Vien tei - sin - gai elg - tis pa - si - rin - ki. Bū - si daug sau - ges - nis ir ra - mus. Vien tei - sin - gai elg - tis pa - si - rin - ki, vi - sad žvel - ki į dan - gaus na - mus.

Pa - si - rink, kas tei - su, ke - lius te iš - min - tis nu - ties;

pa - si - rink, kas tei - su, pa - lai - mos am - ži - nai ly - dės.

Žodžiai: Joseph L. Townsend, 1849–1942. Moronio 7:16–17
Muzika: Henry A. Tuckett, 1852–1918. 2 Nefio 2:27–28

O Dieve, garbinam Tave

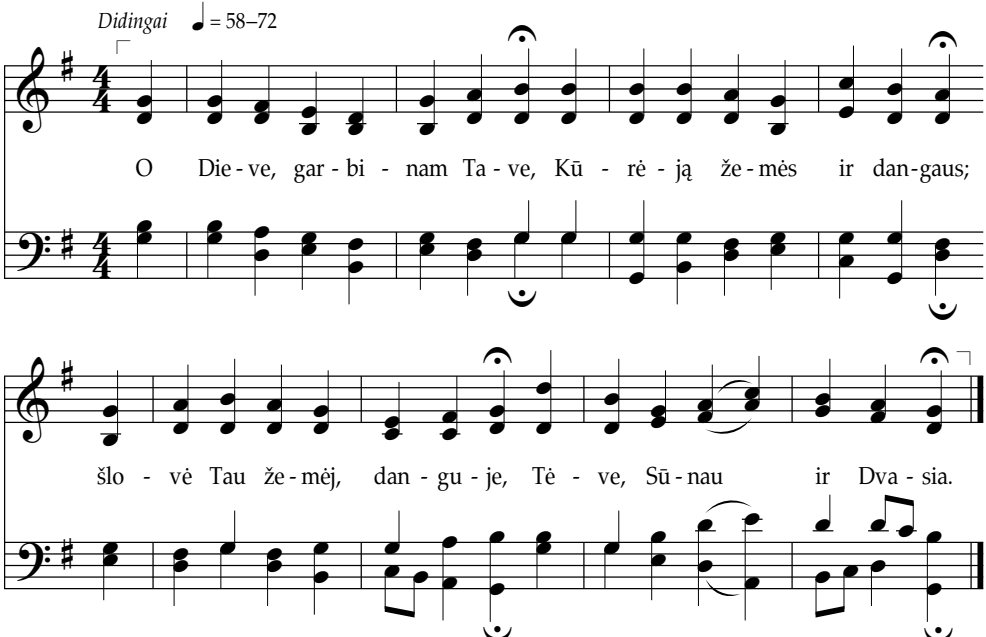

Žodžiai: Thomas Ken, 1637–1711.
Muzika: Louis Bourgeois, apie 1510–1561. XVI a. paimta iš giesmių rinkinio *Genfer Psalter*.

Psalmyno 148:1–2, 10–14
Efeziečiams 1:3

Suskaičiuok malones

Gyvai ♩ = 80–96

1. Kai ban - gų li - ki - mo blaš - ko - mas e - si, kai bai - su, ne - švie - čia tau vil - tis švie - si, su - skai - čiuok ma - lo - nes, jas iš - var - dink tu, ir nu - steb - si, kiek tau da - vė Vieš - pats jų. Kiek ma - lo - nių, jas iš - var - dink tu. Kiek ma - lo - nių, Die - vo tau duo - tų. Kiek ma - lo - nių, jas iš - var - dink tu. Žvelk, kiek daug ma - lo - nių, Die - vo tau duo - tų.

2. Rū - pes - čiai už - griu - vo? Pa - ju - tai var - gus? Tau at - ro - do kry - žius ta - vo per sun - kus? Su - skai - čiuok ma - lo - nes, a - be - lo - nes, kiek tu ga - vęs jų. Su - skai - čiuok ma - lo - nes, lo - nes.

3. Lai ki - tiems bus auk - so, pi - ni - gų kal - nai, mū - sų lau - kia Kris - taus tur - tai, kaip ži - nai. Su - skai - čiuok ma - lo - nes, ne - nu - pirk - si jų, auk - su ne - nu - pirk - si juk dan - gaus na - mų. Su - skai - čiuok ma - lo - nes.

4. Tarp ne - su - ta - ri - mų, pyk - čio de - be - sų ne - liū - dėk, nes Die - vas bus virš jų vi - sų. Su - skai - čiuok ma - lo - nes, an - ge - lai pa - dės, pa - ra - mos, pa - guo - dos jie tau ne - gai - lės. Su - skai - čiuok ma - lo - nes. Jas iš - var - dink tu. Su - skai - čiuok ma - lo - nes, kiek tu ga - vęs jų. Su - skai - čiuok ma - lo - nes, jas iš - var - dink tu.

rit. *a tempo*

Žodžiai: Johnson Oatman, Jr., 1856–1922.
Muzika: Edwin O. Excell, 1851–1921.

Doktrinos ir Sandorų 78:17–19
Almos 34:38

137 Darbą Viešpaties uoliai vykdykim drauge

Energingai ♩ = 92–108

1. Dar - bą Vieš - pa - ties uo - liai vyk - dy - kim drau - ge,
2. Ne - si - trauk - sim, nors ir at - ro - dy - sim men - kai,
3. Ko gi mums bi - jot, jei - gu el - gia - mės do - rai,

kad pel - ny - tu - me ka - ra - lys - tę dan - gu - je.
kai pik - tai mus puls prie - šų ar - mi - jų pul - kai.
Die - vas mus glo - bos, nie - kad ne - pa - liks tik - rai,

Nu - ga - lė - ti blo - gį pa - jėg - sim šiam ka - re
Nes dan - gaus ga - lia mums pa - dės iš - lik - ti, kai
var - guo - se į - kvėps ir pa - dės iš - ti - ki - mai,

kar - du ga - lin - gu tie - sos.
už tie - są sto - vė - sim tvir - tai.
nes tie - są Jis gins am - ži - nai.

Bū - kim nar - sūs, nors prie - šai ir ban - dys.

Bū - kim drą - sūs, nes Die - vas pa - lai - kys. Ne - klau -

syk, jei kas pa - šieps ta - ve pik - tai – mū - sų

Tė - vo klau - sy - si - me tik - tai.

Žodžiai ir muzika: Evan Stephens, 1854–1930.

Doktrinos ir Sandorų 6:33–37
1 Nefio 22:15–17

Pašaukti tarnaut

Su įsitikinimu ♩ = 84–116

1. Pa - šauk - ti tar - naut šlo - vės Ka - ra - liui, vi - sad drą - siai
2. Pa - šauk - ti pa - žin - ti Jo ma - lo - nę, sū - nūs, duk - ros,

liu - dyt a - pie Jį — ką iš mei - lės Jis dėl mū - sų da - ro
Die - vo mes vai - kai; šlo - vi - nam Jo šven - tą var - dą uo - liai

skelb - si - me ar - ti, to - li.
mei - lės ir tie - sos dar - bais.

Unisonas

Prie - kin, vi - sad

Priedainį galima groti pagal oktavas

prie - kin, var - dui Jo te - bus šlo - vė,

prie - kin, vi - sad prie - kin, var - dui Jo te - bus šlo -

vė, prie - kin, vi - sad prie - kin skelb - ti

per - ga - lės kar - tu. Die - vas — mūs uo -

la, mes pa-šauk-ti tar - nau - ti Jo var - du. du.

Žodžiai: Grace Gordon, pakeista.
Muzika: Adam Geibel, 1855–1933.

Doktrinos ir Sandorų 4:2–3
Doktrinos ir Sandorų 20:17–19

139 Kristaus jūs kareiviai

Drąsiai ♩ = 92–112

1. Kris - taus jūs ka - rei - viai, žen - ki - te pir - myn,
2. Kas ko - vos prieš tie - są?! Vel - niui ten - ka bėgt!
3. Die - vo tai Baž - ny - čia – be - ga - lės pul - kų;
4. Jun - ki - tės prie mū - sų per - ga - lės gre - tų,

kry - žių Jo iš - kė - lę, su Dva - sia šir - dy.
Tad pir - myn, tei - sie - ji, per - ga - lę lai - mėt.
mes, šven - tie - ji, ei - nam Jo skir - tu ke - liu.
džiu - gų him - ną skam - biai trau - ki - me kar - tu.

Kris - tus mūs Ka - ra - lius, šven - tas kar - ve - dys,
Pra - ga - ras jau dre - ba nuo šlo - vės gar - sų,
Čia vi - si – kaip vie - nas, Vieš - pa - ties šei - ma,
Šlo - vin - ki - me Kris - tų, Jis – Ka - ra - lius mūs.

tad pir - myn į mū - šį, Die - vas su mu - mis!
bro - liai, trau - kit him - ną pa - ki - liu bal - su.
nes tie - sa ir mei - lė, ir vil - tis – vie - na.
Gar - bin - kim Jį am - žiais, mums pri - tars dan - gus.

Kris - taus jūs ka - rei - viai, žen - ki - te pir - myn,
kry - žių

kry - žių Jo iš - kė - lę, su Dva - sia šir - dy.
Jo iš - kė - lę,

Žodžiai: Sabine Baring-Gould, 1834–1924.
Muzika: Arthur S. Sullivan, 1842–1900.

Pakartoto įstatymo 31:6
2 Timotiejui 2:3

Turime kovoti iki galo visi

Energingai ♩ = 88–108

1. Tu - ri - me ko - vo - ti i - ki ga - lo vi - si – džiau - gia - mės mes,
2. Jau ko - vos tri - mi - tas gar - siai kvie - čia vi - sus: stok į gre - tas,
3. Ka - ra - lys - tę gin - si - me nuo prie - šų pik - tų – džiau - gia - mės mes,

džiau - gia - mės mes! Lau - kia ka - rū - na iš - ti - ki - mų - jų skais - ti –
stok į gre - tas! Rei - kia sa - va - no - rių, uo - liai jun - kis prie mūs –
džiau - gia - mės mes! Gar - siai trau - kiam him - nus, kai ży - giuo - jam kar - tu –

tik tei - su - mas mus prie jos at - ves. Šen, pa - sku - bėk į lau - ką ko - vos,
bur - ki - mės po vė - lia - va šven - ta. Gir - dit? Jau kvie - čia mus kar - ve - dys,
Gel - bė - to - jas per - ga - lėn at - ves. Net ir pa - vo - juos bai - mės nė - ra:

ten mus ap - sau - gos gin - klai tie - sos. Vė - lia - vos plaz - da
ar - gi be - ga - lim Jam at - sa - kyt? Sto - kim už Jė - zų
pats Vi - sa - ga - lis nuo - lat ša - lia; stip - rins, į - kvėps, ap -

mums virš gal - vos – su džiaugs - mu, su džiaugs - mu žen - gia - me na - mo.
nar - siai ko - vot – su džiaugs - mu, su džiaugs - mu žen - gia - me na - mo.
sau - gos, pa - guos – su džiaugs - mu, su džiaugs - mu žen - gia - me na - mo.

Tu - ri - me ko - vo - ti i - ki ga - lo vi - si – džiau - gia - mės

mes, džiau - gia - mės mes! Lau - kia ka - rū - na iš - ti - ki -

mų - jų skais - ti; tik tei - su - mas mus prie jos at - ves.

Žodžiai: autorius nežinomas, *The New Golden Chain*, Niujorkas, 1866.
Muzika: William B. Bradbury, 1816–1868.

2 Timotiejui 2:3; 4:7–8
Efeziečiams 6:10–18

141 Karališka kariauna

Drąsiai 𝅗𝅥 = 69–84

1. Ka - ra - liš - ka ka - riau - na su vė - lia - va, gink - lais
2. Ir štai jau prie - šas puo - la ka - riū - nus šiuos drą - sius,
3. O per - ga - lę lai - mė - ję ir sau - giai su - rink - ti,

į per - ga - lę žy - giuo - ja gy - ve - ni - mo ke - liais.
ta - čiau jie ne - si - trau - kia, kiek - vie - nas čia nar - sus.
vi - si na - mo par - ė - ję, ra - my - bės ap - gaub - ti,

Jos gre - tos – iš ka - rei - vių vie - nin - gų ir tvir - tų;
O va - das kvie - čia: „Būs - kit kaip aš, iš - ti - ki - mi“.
prieš am - ži - ną Ka - ra - lių su Jo drau - gų mi - nia

jie se - ka sa - vo Va - dą gie - do - da - mi kar - tu:
Jo pa - vyz - dį iš - vy - dę dai - nuo - ja ženg - da - mi:
gie - dos per am - žius šlo - vę Jam šia džiu - gia gies - me:

Unisonas

„Per - ga - lė, per - ga - lė per Tą, ku - ris iš - pir - ko mus! Per - ga - lė,

Choras

per - ga - lė per Kris - tų, Die - vą mūs! Per - ga - lė, per - ga - lė,

per - ga - lė per Kris - tų, Die - vą mūs!“
per Die - vą mūs!

Žodžiai: Fanny J. Crosby, 1820–1915.
Muzika: Adam Geibel, 1855–1933.

2 Timotiejui 2:3, 22
Doktrinos ir Sandorų 104:82

Už tikėjimą šventą

Gyvai ♩ = 96–104

1. Ar jau - ni - mas mūs Si - o - nės ne - be - gins to, kas tei - su?
2. Kai jau ži - nom, kad Šė - to - nas sten - gias Die - vui su - truk - dyt,
3. Iš - si - gel - bė - ji - mo siek - sim ir lai - ky - si - mės tie - sos
4. Uo - liai siek - si - me ver - ti būt ka - ra - lys - tės Die - vo mūs

Ar - gi slėp - sis nuo Šė - to - no, nes į ko - vą stot bai - su? Ne!
ar sau lei - si - me bent kar - tą Die - vo žo - džio ne - klau - syt? Ne!
bud - ru - mu, mal - da ir dar - bu iš jau - nos šir - dies vi - sos. Taip!
su Jį my - lin - čiais šven - tai - siais, kur gy - ve - no Jo žo - džiu. Taip!

Už mūs se - no - lių ti - kė - ji - mą šven - tą, tie - są, ku-
rią i - ki ga - lo gint ver - ta, už Die - vą mūs
sto - sim kar - tu sie - la, ga - lia, šir - di - mi ir pro - tu.

Žodžiai ir muzika: Evan Stephens, 1854–1930.

1 Timotiejui 4:12
Almos 53:18–21

143 Izraelio mes viltis

Energingai ♩ = 100–120

1. O šven - ti ka - riai Si - o - nės, Iz - ra - e - lio mes vil - tis.
2. Prie - šas taip gau - sus, kaip smė - lis, nuo - dė-mių juo - da vers-mė.
3. Už Si - o - nę! Baig - sis klai - dos! Die - vo žo - džio kirsk kar - du!
4. Grei - tai liau - sis nuož - mios ko - vos, nie - kas ne - be - drums tie - sos.

Štai jau Va - das žen - klą duo - da, jau ko - vi - nė pa - reng - tis.
Šen, vil - tie jūs Iz - ra - e - lio, mes pri - va - lom nu - ga - lėt.
Kaip švie - sa tam - sas iš - sklai - do, taip tie - sa į - veiks me - lus.
Tad pir - myn, ka - riai šven - tie - ji, per - ga - lė jus vai - ni - kuos.

Kil - kit su di - džia ga - lia, jū - sų kar - das – tai tie - sa;

šū - kis „mels - kis ir bu - dėk“ nu - ga - lė - ti jums pa - dės.

Žodžiai: Joseph L. Townsend, 1849–1942.
Muzika: William Clayson, 1840–1887.

Efeziečiams 6:10–18
2 Nefio 28:7–8, 20–28

Mes žygiuojame į šlovę

144

Gyvai ♩ = 92–108

1. Mes žy - giuo - ja - me į šlo - vę, kur švie - sus vai - ni - kas lauks.
2. Taip kas - die - ną – po kal - ne - lį link dan - gaus, ten tiks - las mūs.
3. O te - nai vi - si iš - pirk - tie - ji Die - vo sos - tą pa - ma - tys,

Die - vo gink - lus ruoš - kim uo - liai, ne - už - mirš - kim jų, bro - lau.
Ge - ras dar - bas – lyg laip - te - lis į tik - ros šlo - vės na - mus.
gė - rio šlo - vi - ni - mo šūks - niai am - žių am - žius ne - nu - tils.

Mes žy - giuo - ja - me į šlo - vę – na - mus švie - sios vil - ties.

Sie - kiam lai - mės am - ži - no - sios; tai kel - ro - dė žvaigž - dė.

Žodžiai ir muzika: John M. Chamberlain, 1844–1928.

Doktrinos ir Sandorų 27:15–18
1 Timotiejui 6:12

145 Reikia rankų ir tavų

Energingai ♩ = 96–116

1. Pa - sau - liui reik darbš - čių žmo - nių, uo - lių, pa - ti - ki - mų,
2. Baž - ny - čiai ran - kų reik darbš - čių, šir - džių jaut - rių, gu - vių.
3. Su nuo - dė - me ko - vot rei - kės jung - ti - nių pa - stan - gų,
4. Ko - vo - ki, mels - kis ir bu - dėk, dirbk iš vi - sų jė - gų,

tad jun - kis prie ge - rų dar - bų, rei - kia ran - kų ir ta - vų.
Ta - vęs čia lau - kia daug dar - bų, rei - kia ran - kų ir ta - vų.
tad a - be - jin - gai ne - žiū - rėk – rei - kia ran - kų ir ta - vų.
prie bend - ro dar - bo pri - si - dėk – rei - kia ran - kų ir ta - vų.

Rei - kia ran - kų ir ta - vų, tad ei - me,
tad ei - me,

sa - vo pa - rei - gą at - lik su gies - me,
su gies - me.

Pa - tir - ki džiaugs - mą šių dar - bų. Rei - kia ran - kų ir ta - vų.

Žodžiai ir muzika: Will L. Thompson, 1847–1909.

Doktrinos ir Sandorų 58:26–28
Doktrinos ir Sandorų 107:99

Jehova, Viešpatie brangus 146

Atvirai ♩ = 88–104

1. Je - ho - va, Vieš - pa - tie bran - gus, at - skleis - ki tie - są mums.
2. Baž - ny - čią stip - rin - sim, kad ji kles - tė - tų tarp tau - tų,
3. Ga - lin - gai vyk - dyk dar - bą šį, vi - sas tau - tas at - vesk
4. Vie - nin - gai cho - ras su - skam - bės žmo - ni - jos kal - bo - mis,

Pa - skelb - ki po vi - sus kraš - tus sa - vus šven - tus var - dus;
kad bū - tų že - mė - je tai - ka, kaip Ta - va - me dan - guj;
į nau - ją ka - ra - lys - tę, kad jos šlo - vin - tų Ta - ve;
džiu - giai pa - svei - kins jis Ta - ve dė - kin - gom šir - di - mis;

pa - skelb - ki po vi - sus kraš - tus sa - vus šven - tus var - dus.
kad bū - tų že - mė - je tai - ka, kaip Ta - va - me dan - guj.
į sa - vo ka - ra - lys - tę, kad jos šlo - vin - tų Ta - ve.
džiu - giai pa - svei - kins jis Ta - ve dė - kin - gom šir - di - mis.

Žodžiai: autorius nežinomas.
Muzika: Oliver Holden, 1765–1844.

Habakuko 2:14
Doktrinos ir Sandorų 45:71

147 Pirmyn pasauliui pristatyt

Energingai ♩ = 92–112

1 Pir - myn pa - sau - liui pri - sta - tyt mūs Vieš - pa - tį šlo - vės,
2. Pir - myn su mei - le ap - sa - kyt Jo va - lią dėl šei - mų —
3. Pir - myn į - ti - kin - ti vi - sus Jo san - do - rų ga - lia,

kad Die - vo Jis y - ra Sū - nus, skelbt žo - dį Jo šir - dies.
kad ga - li - me jo - se gy - vent lai - min - gi be ri - bų.
kad lai - mė Vieš - pa - ties dė - ka būt ga - li am - ži - na.

Pir - myn! Pats Vieš - pats mums pa - dės Jo tie - są skleist pla - čiai,
Pir - myn iš mei - lės Jam tar - naut, ne dėl nau - dos go - džios,
Pir - myn šią džiu - gią ži - nią skelbt ma - lo - nės ir tie - sos,

kad mes vi - si be iš - im - ties — Jo dva - si - niai vai - kai.
juk taip ga - lė - si - me ra - gaut Jo lai - mės am - ži - nos.
kad ir ki - ti ga - lė - tų siekt pa - lai - mos am - ži - nos.

Žodžiai: Ruth M. Gardner, 1927–1999. © 1985 IRI
Muzika: Lyall J. Gardner, 1926–2012. © 1985 IRI

Doktrinos ir Sandorų 42:6
Mato 24:14

O, nuostabūs, Dieve, Tavo darbai! 148

Didingai ♩ = 80–96

1. O, nuo - sta - būs, Die - ve, Ta - vo dar - bai!
2. Ta - vo - ji švie - sa pa - sklis tarp tau - tų,

O, tei - sūs, Ka - ra - liau, Ta - vo ke - liai!
jos šlo - vins ir džiaug - sis Ta - vo sos - tu.

Tad kaip ne - my - lė - ti, ne - gerb - ti Ta - vęs?!
Ta - vą - sias tie - sas vi - sa že - mė pa - žins,

Aukš - čiau - sias, šven - čiau - sias, Tau gie - dam gies - mes.
kiek - vie - nas kaip Die - vą Ta - ve iš - pa - žins.

Žodžiai: Henry U. Onderdonk, 1789–1858; pagrįsta Apreiškimo 15:3–4. Apreiškimo 15:3–4
Muzika: Joseph Martin Kraus, 1756–1792. Romiečiams 14:11

149 Tautos, sukluskit!

Drąsiai ♩ = 92–108

1. Tau - tos, su - klus - kit, kal - ba dan-gus, džiaugs-mo ži - nia jau
2. Nak - tį ieš - ko - jo tau - tos tie - sos ir il - ge - sin - gai
3. Die - vas mus šau - kia būt Jo tar - nais — po vi - są že - mę

pa - sie - kė mus: jau su - grą - žin - ta že - mėn tie - sa,
lau - kė auš - ros. Ga - lit jau džiaug - tis, brėkš - ta die - na —
ei - ti džiu - giai, sto - ti vie - nin - gai gel - bėt šir-džių

lai - mei žmo - nių skir - ta.
že - mė - je švies tie - sa. E - van - ge - li -
Die - vo tie - sos žo - džiu.

jos švie - sa skais - ti, mei - lę, tie - są mums vi - siems ne - ši.

Die - vo skais - tu - mo šis spin - du - lys — nie - kas jau ne - pa - klys.

Žodžiai: remtasi eilėraščiu, kurį sukūrė Louis F. Mönch, 1847–1916. © 1985 IRI
Muzika: George F. Root, 1820–1895.

Doktrinos ir Sandorų 133:36–38
Doktrinos ir Sandorų 128:19–21

Jau baigiasi laikas

Su įsitikinimu ♩ = 76–84

1. Jau bai - gia - si lai - kas, ma - žai jo be - lie - ka iš - ga - ny - mą Die - vo pa - skelb - ti vi - siems. Sku - bė - ki, šauk - ly, tad į at - gai - lą kvies - ti – dan - gaus ka - ra - lys - tė duo - ta jau žmo - nėms, dan - gaus ka - ra - lys - tė duo - ta jau žmo - nėms.
2. Tad pa - rei - gą vyk - dyk, ko - kia ji be - bū - tų, Ga - ny - to - ju se - ki – tei - siuo - ju drau - gu. Skaus - mai ar - ba var - gas jei kar - tais už - griū - tų, šlo - ve virs, jei bū - si su mū - sų Die - vu, šlo - ve virs, jei bū - si su mū - sų Die - vu.
3. Iš - tver - ki pa - sau - lio pa - gie - žą juo - džiau - sią, ir Tė - vas pa - ten - kin - tas bus ta - vi - mi; pa - lai - mas iš - lies ant ta - vęs Jis di - džiau - sias, tad nie - ko ne - bok – pa - ža - dai Jo tik - ri, tad nie - ko ne - bok – pa - ža - dai Jo tik - ri.
4. Tvir - tai sie - ki tiks - lo, nes vel - nias truk - dys tau; juk tai, ką da - rai – jam tik - ra pra - žū - tis. Sun - ku bus, bet sau - gos ran - ka Jė - zaus Kris - taus; Ji - sai – vi - sa - ga - lis ir vis - ką val - dys, Ji - sai – vi - sa - ga - lis ir vis - ką val - dys.

Žodžiai: Eliza R. Snow, 1804–1887.
Muzika: XVII a. vokiečių liaudies daina.

Doktrinos ir Sandorų 33:2–10, 17
Doktrinos ir Sandorų 51:19

Sakyk, kas tiesa? 151

Tvirtai ♩ = 72–96

1. Sa - kyk, kas tie - sa? Jo - kia lo - bių gau - sa mums tie - sos ne - at - stos nie - ka - da. Ji bus auk - so ver - tės, kai daik - tai nu - ver - tės, kai bran - giau - sios val - do - vų ka - rū - nos jau nieks ne - lai - kys nė ska - ti - ko ver - ta.
2. Sa - kyk, kas tie - sa? Ji – bran - gi do - va - na, ji sie - kis žmo - nių ir die - vų. Ieš - kok jos dug - ne van - de - ny - no gi - laus ir aukš - ty - bėj be - ri - bė - je žyd - ro dan - gaus: ji – tiks - las troš - ki - mų kil - nių.
3. Ti - ro - nai ne - ten - ka val - džios ir šlo - vės, už - klup - ti tei - sin - gu - mo aud - ros, bet rū - mas tie - sos am - žių am - žius sto - vės, ir tam - sy - bių jė - gos jam pa - kenkt ne - ga - lės, ne - į - veiks, ne - su - griaus nie - ka - dos.
4. Tie - sa – tai tik - ro - vė, tik - ro - vės Dva - sia, be pra - džios, pa - bai - gos, am - ži - na. Nors že - mės ne - liks ir ne - liks nė dan - gaus, ji gy - vuos kaip es - mė, ji te - be - vieš - pa - taus ir ne - pa - si - keis nie - ka - da.

Žodžiai: John Jaques, 1827–1900.
Muzika: Ellen Knowles Melling, 1820–1905.

Doktrinos ir Sandorų 93:23–28
Jono 18:37–38

Aš eisiu tenai, kur norėsi Tu

Ryžtingai ♩. = 48–58

1. Gal kopt į kal - nus ne - reiks aukš - tai, per jū - ras ne - reiks ke - liaut. Ir gal ne mū - šy - je, ne ko - voj man Vieš - pa - čiui teks tar - naut. Bet jei - gu pri - reiks ir jei ke - lin Jis ty - liai ma - ne pa - kvies, pa - klu - siu aš Vieš - pa - čiui, tar - siu Jam: „Aš ei - siu te - nai, kur rei - kės.“ Aš ei - siu te - nai, kur no - rė - si Tu, per kal - nus, gel - mes van - de - nų. Kal - bė - siu vien tai, ką man liep - si Tu, aš bū - siu, kuo liep - si man būt.

2. Gal jau ry - toj at - jau - tos žo - džiu pa - guos - ti kaž - ką rei - kės. Gal - būt iš - ves - ti kaž - ką tu - riu iš klyst - ke - lių nuo - dė - mės. Jei Tu, Jė - zau, ve - si ši - tuo klai - džiu, duo - bė - tu tam - siu ke - liu, aš ai - du kar - to - siu Ta - vus žo - džius, kal - bė - siu, ką tar - si man Tu.

3. Ži - nau, šios že - mės pla - ty - bė - je tik - rai man y - ra vie - ta, kur rei - kia uo - liai tar - nau - ti Tam, Kurs nu - mi - rė už ma - ne. Ti - kiu ir pa - si - ti - kiu Ta - vi - mi, ži - nau, ma - ne my - li Tu. Klau - sy - siu Ta - vęs nuo - lan - kiu ir pa - si - ti - kiu kuo liep - si man būt.

Žodžiai: Mary Brown, 1856–1918.
Muzika: Carrie E. Rounsefell, 1861–1930.

1 Nefio 3:7
Doktrinos ir Sandorų 4:2

153 Pagaliau žmonėms sušvito

Mąsliai ♩ = 69–76

Duetas

1. Pa - ga - liau žmo-nėms su - švi - to E - van - ge - li - jos švie - sa.
2. Jė - zus mo - kė nuo-lan - ku - mo ir ne - teis - ti iš aukš - tai,
3. Pa - sa - kiau ne kar - tą žmo - gui: „Štai kris - le - lis tau a - ky,

Var - gas tam, ku - ris al - suo - tų pyk - tį ke - lian-čia dva - sia.
siek - ti tik - ro - jo šven - tu - mo, taip, kaip Jis, my - lėt karš - tai.
jei e - si man tik - ras bro - lis, leisk jį grei - tai iš-krapš - tyt.“

Jė - zus pa - ta - rė šir - din - gai ne - be - teis - ti Jo vai - kų,
Tai iš mū - sų rei - ka - lau - ja nuo - la - ti - nių pa-stan - gų.
Tuo me - tu aš ne - ži - no - jau, ne - su - vo - kiau šios tie - sos,

nes at - sei - kė - ta tei - sin - gai bus ir mums tuo pat sai - ku.
Jei kiek - vie - ną žmo - gų my - liu, tai tik - ru ei - nu ke - liu.
kad kaip tik a - ky ma - no - joj – rąs - tas pyk - čio ir tam - sos.

Choras

Iš - ga - ny - to - jau, mus ves - ki link pa - lai - min - tų kran - tų,

ten per am - žius Tau gie - do - sim mei - lę ir šlo - ves kar - tu.

4. Brolį jei tikrai mylėčiau,
ir rūpėtų jo bėda,
tai pirmiausia pagalvočiau,
kad akis – jautri vieta.
Jau kitiems nepriekaištausiu
dėl jų trūkumų menkų;
savo akį išsiplausiu
atgailos tikros verksmu.

5. Kristaus meilė širdį gydo
ir apšviečia man akis:
brolio nuodėmių matyti
nenorės sveika širdis.
Neieškosiu kito ydų –
Kristaus meilė ves mane.
Savo rąstą prisiminus
krislai bus maža bėda.

Žodžiai: Eliza R. Snow, 1804–1887; priedainį parašė M. E. Abbey. Mato 7:1–5
Muzika: Charles Davis Tillman, 1861–1943. Almos 41:14–15

154 It geležies lazda

Drąsiai ♩ = 80–96

1. Se - no - vės Ne - fis sap - nuo - se re - gė - jo kaž - ka - da,
2. Ke - lio - nė mū - sų že - mėj šioj pa - gun - dų ku - pi - na;
3. Kai vėl pa - gun - dy - mų mig - la ke - lio - nę mūs ap - gaubs,

jog Die - vo žo - dis žmo - gų ves it ge - le - žies laz - da.
pa - kliū - nam į tam - sos mig - las pa - vo - jun kas - die - na.
lai - ky - ki - mės laz - dos tvir - tai ir šau - ki - mės dan - gaus.

Tver - kis duo - tos iš - ga - ny - mo laz - dos, tvir - tos, pa - ti - ki - mos;

nes Ji – tai žo - dis iš Die - vo bur - nos, ku - ris par - ves na - mo.

4. Ranka už rankos atkakliai,
laikydamies lazdos,
su giesme ir malda tvirtai
keliausime namo.

5. Jau matos laimė amžina,
kur mus lazda nuves:
į tėviškas rankas švelnias,
į mylinčias šeimas.

Žodžiai: Joseph L. Townsend, 1849–1942.
Muzika: William Clayson, 1840–1887.

1 Nefio 15:23–25
1 Nefio 8; 12:17

Kai Raštus skaitau kas dieną

155

Pamaldžiai ♩ = 66–88

1. Kai Raš - tus skai - tau kas die - ną, Tė - ve, nuo - lan - kiai mel - džiu,
2. Kai Raš - tus skai - tau kas die - ną, dva - sią man ap - šviesk, pra - šau:
3. Kai Raš - tus skai - tau kas die - ną, Ta - vo mei - lę no - riu jaust.
4. Kai Raš - tus skai - tau kas die - ną, jie ne - lei - džia tik ru - sent,

pro - tą, šir - dį man pri - pil - dyk am - ži - nų tie - sų di - džių.
leis - ki slė - pi - nius ma - ty - ti ir su - vok - ti vis pla - čiau.
O, iš - gy - dyk ma - no sie - lą ir at - leisk kal - tes žmo - gaus.
lai - mės am - ži - nos tai žo - džiai, vesk, pa - dė - ki jais gy - vent.

Žodžiai ir muzika: C. Marianne Johnson Fisher, 1932–2018. © 1985 IRI

2 Timotiejui 3:14–17
Romiečiams 15:4

Sveikas, sveikas, šabo ryte

Išraiškingai ♩ = 76–92

1. Svei - kas, svei - kas, ša - bo ry - te, – pa - il - sė - sim nuo dar - bų.
2. Štai var - pai jau ša - bo uo - liai ai - di, svei - ki - na vi - sus,
3. Šir - dys gie - da dė - kin - gu - mą žo - džiais Jo šlo - vės gies - mių;
4. Čia tė - vai, mie - li kai - my - nai, čia ap - link vi - si drau - gai;

Svei - kas, svei - kas, nie - kas ki - ta ne - at - stos mums pa - mal - dų.
ir vai - ku - čiai vėl dai - nuo - ja ma - lo - niu, džiu - giu bal - su.
ieš - kom Vieš - pa - ties ar - tu - mo at - mi - ni - muos Jo ke - lių.
uo - liai dir - bam vy - nuo - gy - ne, ka - ra - lys - tės mes vai - kai.

Čia ma - lo - niai pa - si - tin - ka šau - nūs mo - ky - to - jai mus,
Kiek - vie - na na - ta mus kvie - čia ša - bą švęs - ti nuo - šir - džiai,
Mus Šven - tie - ji Raš - tai mo - ko nuo vai - kys - tės Jo tie - sų,
O sun - ku - mai mus iš - tau - rins – sie - kiam lai - mint, ne val - dyt;

mo - ko gė - rį pa - si - rink - ti, kad lai - min - gas būt žmo - gus.
Jo Na - mų Dva - sia pa - lie - čia: „Kaip ge - rai, kad a - tė - jai!“
į - kvė - pi - mo tau - rūs žo - džiai kvie - čia rink - tis, kas tei - su.
nors ir šai - po si pa - sau - lis, lik - sim kant - rūs ir tvir - ti.

Svei - kas, svei - kas, ša - bo ry - te, – pa - il - sė - sim nuo dar - bų.

Svei - kas, svei - kas, nie - kas ki - ta ne - at - stos mums pa - mal - dų.

Žodžiai: Robert B. Baird, 1855–1916. Doktrinos ir Sandorų 59:9–10
Muzika: Ebenezer Beesley, 1840–1906. Mozijo 4:15

Dieve, siųski savo Dvasios

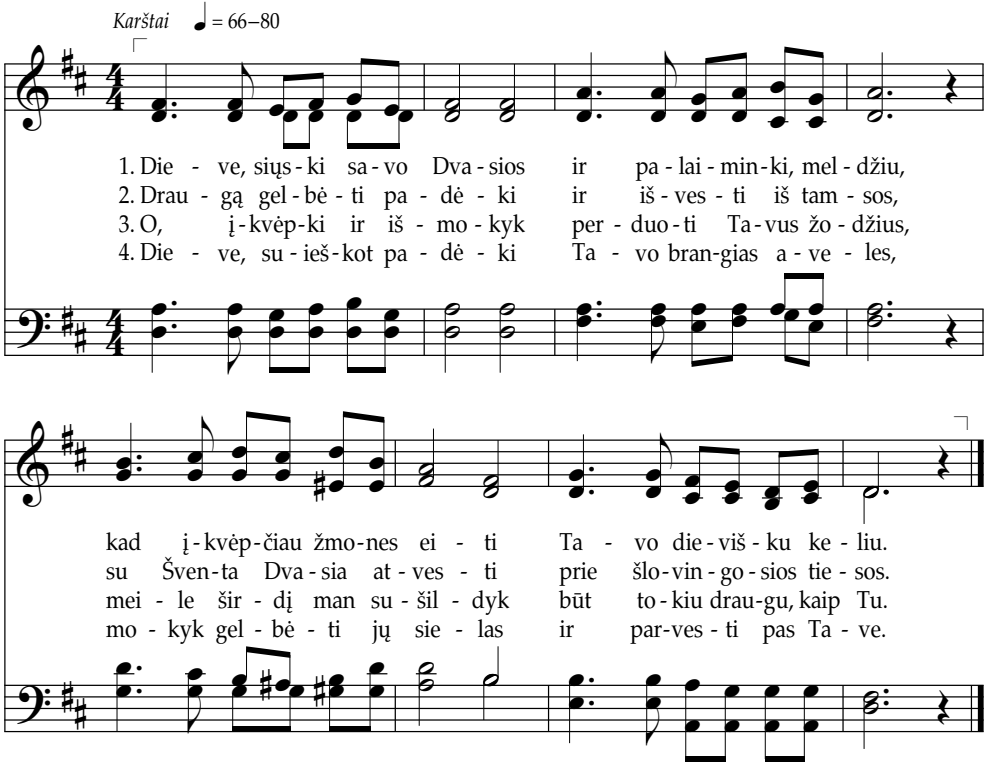

Žodžiai ir muzika: Lorin F. Wheelwright, 1909–1987.

© 1958; 1985 m. Lorin F. Wheelwright. Šią giesmę galima kopijuoti epizodiniam, nekomerciniam naudojimui bažnyčioje ar namuose.

Doktrinos ir Sandorų 43:15–16
Jono 21:15–17

158 Net Kolobą jei pajėgtum per akimirksnį pasiekt

Mąsliai ♩ = 80–92

1. Net Ko - lo - bą jei pa - jėg - tum per a - ki-mirks-nį pa - siekt
2. Pa - ma - ty-tum ar - gi pra - džią, kai ne - bu - vo dar erd - vės,
3. O Die-vo dar-bas tę - sias – daug pa - sau - lių su - kur - tų.

ir to - liau kiek a - kys ma - to to - kiu grei-čiu vis lėkt,
ar - ba kū - ri - nį pas - kiau - sią, po ku - rio ne - bus bū - ties?
Pa-žan - gos, gy - vy - bės ta - kas su-kas am - ži - nu ra - tu.

ar ma - nai, jog taip ga - lė - tum be - ga - ly - bėj vi - so - je
Ta - čiau Dva-sia man kuž - da, kad nė - ra „tuš - čios erd - vės“,
Ma - te - ri - jai nėr ga - lo, be - ga - li - nė ir erd - vė,

at - rast, kur am - ži - ny - bėj Die - vų bū-ties pra - džia?
ir nie-kas dar ne - ma - tė bu - vei-nės ne - bū - ties.
dva - sia yr be - ga - li - nė, be - ga - li - nė jos tėk - mė.

4. Dora yr begalinė,
begalinė ir galia;
išmintis yra beribė,
nesibaigia ir šviesa.
Vienybė – begalinė,
jaunystė amžiais bus;
kunigystė begalinė,
ir tiesa bus be ribų.

5. Šlovė bus begalinė,
ir meilė visad švies;
gyvuosime per amžius –
danguje nebus mirties.
Šlovė bus begalinė,
ir meilė visad švies;
gyvuosime per amžius –
danguje nebus mirties.

Žodžiai: William W. Phelps, 1792–1872. Abraomo 3:1–4, 9
Muzika: anglų liaudies melodija, aranžavo Ralph Vaughan Williams, 1872–1958, Mozės 1:3–4, 33–39
paimta iš *English Hymnal*. Spausdinama gavus Oxford University Press leidimą.
Be raštiško autorinių teisių savininko leidimo šią giesmę kopijuoti draudžiama.

Dievas vis daro stebuklus

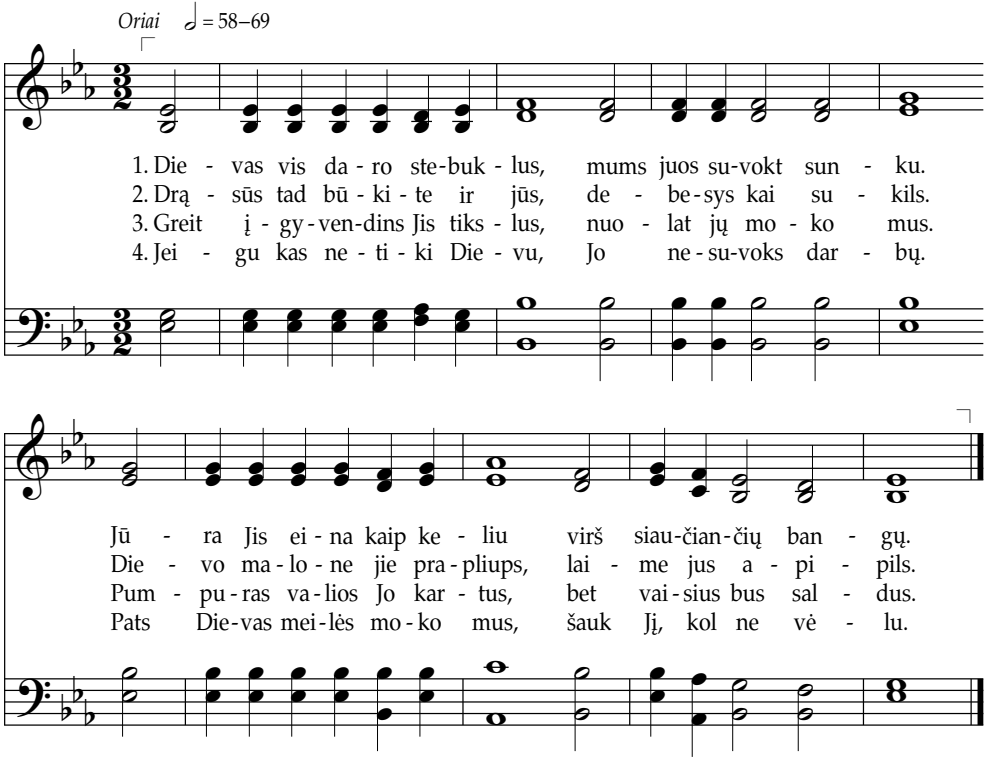

Žodžiai: William Cowper, 1731–1800.
Muzika: William B. Bradbury, 1816–1868.

Psalmyno 107:23–31
Romiečiams 8:28

160 Gręžkit širdis

Išraiškingai ♩ = 80–96

1. Gręž - kit šir - dis, Vieš - pats ei - na,– skel - bė pra - na - šas vi - siems; gręž - kit šir - dis į Jo var - dą, į iš - aukš - ti - ni - mo dar - bą mi - ru - sie - siems ir gy - viems.
2. Mū - sų die - no - mis E - li - ja di - dį pla - ną su - grą - žins, mo - kys ir pri - mins tuos punk - tus, pa - ža - dus, ku - rie su - jung - tų mus su mū - sų šei - mo - mis.
3. Gręž - ki - tės šir - dim į tė - vus, jų pra - ė - ju - sias kar - tas, ta - pa - ty - bes nu - sta - ty - kit, a - pei - gas šven - tas at - li - kit, jun - kit am - ži - nas šei - mas.
4. Gręž - kit šir - dis į vai - kai - čius, bū - si - mas kar - tų kar - tas, te dar - bai jūs lab - da - rin - gi ir tar - nys - tė pa - vyz - din - ga lai - mi - na juos vi - sa - da.

Žodžiai: Paul L. Anderson, gim. 1946. © 1983 Paul L. Anderson and Lynn R. Carson
Muzika: Gaylen Hatton, 1928–2008. © 1985 IRI
Šią giesmę galima kopijuoti epizodiniam, nekomerciniam naudojimui bažnyčioje ar namuose.

Doktrinos ir Sandorų 138:46–48
Doktrinos ir Sandorų 128:17–18, 22–24

Šen, šventieji, į šventyklą

Ryžtingai ♩ = 72–88

1. Šen, šven - tie - ji, į šven - tyk - lą –
2. O, pa - žin - kit Die - vo pla - ną,
3. O Kū - rė - jau E - lo - hi - mai,

ras - ki - te dan - gaus var - tus; am - žiams ten šei -
ei - kit Jo ke - liu šven - tu. San - do - ras vi -
ga - lių iš dan - gaus su - teik, kai iš - ti - ki -

mas su - jun - kit – mi - ru - siuo - sius ir gy - vus.
sas pri - ė - mę džiau - ki - tės su Juo kar - tu.
mai tar - nau - ti sū - nūs, duk - ros Tau a - teis.

Žodžiai: Jean L. Kaberry, 1918–1997. © 1985 IRI
Muzika: Robert P. Manookin, 1918–1997. © 1985 IRI

Doktrinos ir Sandorų 109:13–21
Doktrinos ir Sandorų 132:46

Tėve iš dangaus tėvynės

Dvasingai ♩ = 42–56

1. Tė - ve iš dan - gaus tė - vy - nės, pa - si - il - gau
2. Pa - siun - tei į že - mę ši - tą vyk - dyt pla - no
3. Dar prieš tie - są su - grą - ži - nant Ta - ve Tė - vu
4. Kai ap - lei - siu ši - tą že - mę ir mir - tin - gą

jau Ta - vęs. Trokš - tu mei - lės be - ga - li - nės
iš - min - ties ir už - go - bei tam - sų šy - dą
va - di - nau, nes ma - lo - nią to - kią ži - nią
bū - vį šį, ar ga - lė - siu, Tė - ve, Ma - ma,

vėl glė - bin su - grįž - ti aš. O, ka - da gi
ant ma - no - sios pra - ei - ties. Bet gir - dė - jau
aš per Dva - sią iš - gir - dau. Ar ma - nęs vien
jus ma - tyt dan - gaus pi - ly? Jei ge - rai at -

Ta - vo vei - dą vėl re - gė - siu, kaip ta - da, kai prie
aš ne sy - kį kuž - dant: „Sve - ti - mas tu čia!“ Ir jau-
Tė - vas lau - kia? Ne! Ži - nau, kad dan - gu - je ir ma-
li - kęs bū - siu sa - vo už - duo - tis čio - nai, ar ga-

Ta - vo ko - jų lei - dau aš vai - kys - tę kaž - ka - da?
čiau, e - su at - vy - kęs iš dan - gaus į že - mę šią.
mos šir - dis mus šau - kia, ją gir - džiu sa - va dva - sia.
lė - siu vėl prie jū - sų aš gy - ven - ti am - ži - nai?

Žodžiai: Eliza R. Snow, 1804–1887.
Muzika: James McGranahan, 1840–1907.

Romiečiams 8:16–17
Apaštalų darbų 17:28–29 (22–31)

Draugo pagalba nuoširdi

Mąsliai ♩ = 80–96

1. Drau-go pa - gal - ba nuo - šir - di – tai do - va - na dan - gaus di - di. Ją mei - lės dar - bu ar žo - džiu Die - vas at - siun - čia, jei mel - džiu.
2. Juk ge - res - nės nėr do - va - nos, di - des - nio gė - rio ap - raiš - kos už tuos drau - gus, ku - rie iš - ties kaip Kris - tus stip - rins ir pa - dės.
3. Po to - kio drau - go ne - tek - ties pri - si - mi - ni - mai mūs šir - dies ir mus pa - čius į švie - są ves, pri - ar - tins, Tė - ve, prie Ta - vęs.
4. Už tuos kil - nius, tik - rus drau - gus, šio šven - to var - do taip ver - tus, už jų ge - ru - mą nuo - šir - džiai dė - ko - jam Tau, kurs tai da - vei.

Žodžiai: Karen Lynn Davidson, gim. 1943. © 1985 IRI
Muzika: A. Laurence Lyon, 1934–2006. © 1985 IRI

Patarlių 17:17; 4:18
Doktrinos ir Sandorų 42:45–46

Meilė kai namuos

Karštai ♩ = 88–108

1. Gro - žis su - pa mus ap - link, mei - lė kai na - muos.
2. Džiaugs-mas lie - ja - si švie - sus, mei - lė kai na - muos.
3. Švel - niai šyp - so - si dan - gus, mei - lė kai na - muos,

Džiaugs-mas skver-bia - si šir-din, mei-lė kai na - muos. Čia ra - my - bė
Pyk - čio, me - lo ne - be-bus, mei-lė kai na - muos. Gė-lės mums po
ir pa - sau - lis nuos-ta-bus, mei-lė kai na - muos, nes vi - si da-

ir tai-ka, šyp - se - nom pra - skaid - rin - ta. Lai - kas slen - ka
ko - jo-mis, že - mė virs - ta ro - ju - mi, mūs gy - ve - ni -
li - na - si šyp - se - nom lai - min - go-mis. Die - vas džiau-gia -

pa - leng - va, mei - lė kai na - muos, mūs na - muos, mūs na - muos.
mas gra - žus, mei - lė kai na - muos, mūs na - muos, mūs na - muos.
si mu - mis, mei - lė kai na - muos, mūs na - muos, mūs na - muos.

Lai - kas slen - ka pa - leng - va, mei - lė kai na - muos.
Mūs gy - ve - ni - mas gra - žus, mei - lė kai na - muos.
Die - vas džiau - gia - si mu - mis, mei - lė kai na - muos.

Žodžiai ir muzika: John Hugh McNaughton, 1829–1891.

Mozijo 4:14–15
Mokytojo 9:9

O meile, mokanti vaikus

165

Ramiai ♩ = 66–88

1. O mei - le, mo - kan - ti vai - kus sa - ky - ti „Tau šlo - vė te - bus“ ir vie - ni - jan - ti mus vi - sus, pri - pil - dyk šir - dis mūs, pri - pil - dyk šir - dis mūs.
2. O mei - le, ri - šan - ti šei - mas ir at - ve - dan - ti pas Ta - ve, ne - si - bai - gian - ti nie - ka - da, pri - pil - dyk šir - dis mūs, pri - pil - dyk šir - dis mūs.
3. O mei - le, švy - tin - ti nak - ty, kur pik - ta ge - ru - mu ver - ti, gy - ve - ni - mo pras - mė tau - ri, pri - pil - dyk šir - dis mūs, pri - pil - dyk šir - dis mūs.
4. O Die - ve, keisk ma - ne, mel - džiu, duok ga - lios vi - sad būt drau - gu – my - lė - ti taip, kaip my - li Tu, pri - pil - dyk šir - dis mūs, pri - pil - dyk šir - dis mūs.

Žodžiai ir muzika: Lorin F. Wheelwright, 1909–1987.

© 1969, 1985 Lorin F. Wheelwright. Šią giesmę galima kopijuoti epizodiniam, nekomerciniam naudojimui bažnyčioje ar namuose.

Moronio 7:45–48
Jono 17:20–23

Mūs namai gal rojum būt

Linksmai ♩ = 88–108

1. Mūs na - mai gal ro - jum būt, jei mei - lės jie pil - ni, –
2. Stip - rin - kim sa - vas šei - mas – čia mei - lė te žy - dės;
3. Kas - die - ni - nėj mal - do - je jo mei - lė mus pa - lies.

lai - mės, džiaugs - mo ir dan - gaus pa - lai - mų ku - pi - ni.
pri - si - pil - dy - sim vi - si tie - sos, švie - sos, vil - ties.
Die - vo žo - džio į - kvėp - ta šir - dis ir min - tys švies.

Kris - taus mei - lė, ši - lu - ma, kai na - muos ra - mu, sau - gu,
Ves do - ros ke - liu tė - vai vai - ku - čius, o šie tik - rai
Tar - sim nuo - šir - džia gies - me: „Tė - ve, ke - lią pas Ta - ve,

da - ro juos da - lim dan - gaus, kur sie - lai būt sma - gu.
steng - sis kurt dan - gaus na - mus, kur būt vi - siems ge - rai.
pra - šom, mums pa - dėk su - ras - ti – no - rim būt ša - lia“.

Žodžiai: Carolyn Hamilton Klopfer, gim. 1936. © 1985 IRI
Muzika: W. Herbert Klopfer, gim. 1936. © 1985 IRI

Efeziečiams 6:1–4
Mozijo 4:13–15

Dėl licencijos apribojimų Bažnyčia negali skelbti šio muzikinio kūrinio tokiu formatu.

Žodžiai: Caroline V. Sandell-Berg, 1832–1903; Ernst W. Olson, 1870–1958, vertimas. Išversta į anglų kalbą © Liuteronų bažnyčios Amerikoje leidimų departamentas. Spausdinama gavus leidimą.
Muzika: švedų liaudies melodija.

Doktrinos ir Sandorų 61:36
Psalmyno 145:9, 14–20

Šeimą čia žemėje turiu

Šviesiai ♩ = 80–96

Įžanga

Unisonas

1. Šei - mą čia že - mė - je tu - riu. Ji man to - kia ge - ra. No - riu drau - ge su ja da - lin - tis lai - me am - ži - na.
2. Jau nuo ma-žens ruo - šiuo - si aš, ži - nau, a - teis die - na, ka - da šven-tyk - loj su - jung - ta šei - ma bus am - ži - na. Ga - li šei-ma drau - ge būt per am-žius, nes Tė - vo tai va - lia. Aš trokš - tu vi - sa - da būt su sa - va šei - ma ir ga - liu pa - siekt sva - jo - nę šią. Ga - liu pa - siekt sva - jo - nę šią.

1.

2.

šią.

Žodžiai: Ruth M. Gardner, 1927–1999. © 1980 IRI
Muzika: Vanja Y. Watkins, gim. 1938. © 1980 IRI

Doktrinos ir Sandorų 138:47–48
Almos 37:35

169 Dievo vaikas aš

Karštai ♩ = 80–96

1. Die - vo vai - kas aš, į že - miš - kus na - mus
2. Die - vo vai - kas aš, tu - riu reik - mių di - džių;
3. Die - vo vai - kas aš, ma - nęs pa - lai - ma lauks:

Jo siųs - tas, kur Jis da - vė man ir bran - gius tė - ve - lius.
pa - dėk su - pras - ti Jo žo - džius, kol dar ne per vė - lu.
jei tik iš - mok - siu Jo klau - syt, Jis vėl na - mo pa - šauks.

Vesk, ly - dė - ki šiam ke - ly ir mo - ky - ki ma - ne,

kad ga - lė - čiau vėl gy - vent su Tė - vu dan - gu - je.

Žodžiai: Naomi W. Randall, 1908–2001. © 1957 IRI
Muzika: Mildred T. Pettit, 1895–1977. © 1957 IRI

Psalmyno 82:6; Mozijo 4:15
Doktrinos ir Sandorų 14:7

Žinau, kad Tėvas mūs gyvena 170

Švelniai ♩ = 76–96

Unisonas

1. Ži - nau, kad Tė - vas mūs gy - ve - na dan - gu - je. Dva - sia man pa - kuž - dė - jo, kad my - li Jis ma - ne, kad my - li Jis ma - ne.
2. Jis at - siun - tė ma - ne į že - mę pa - gy - vent. Į - vyk - dyt pla - ną Jo ga - liu ti - kė - ji - mu sa - vu, ti - kė - ji - mu sa - vu.

Žodžiai ir muzika: Reid N. Nibley, 1923–2008. © 1969 IRI

Akompanuodami vargonais nenaudokite pedalų.

Moronio 10:5

Abraomo 3:22–28

171 Vykdyk įsakymus

Švelniai ♩ = 46–63

Duetas

Vyk - dyk į - sa - ky-mus, Die - vo į - sa - ky-mus – taip bū - si ap-

sau - go-tas, bū - si ra - mus. Jis siųs pa - lai - mas tau,

Jis siųs pa - lai - mas tau. Pra - na - šas mo - kė: vyk - dyk į -

sa - ky - mus, taip bū - si sau - gus ir ra - mus.

Žodžiai ir muzika: Barbara A. McConochie, gim. 1940.

© 1975 IRI

Mozijo 2:22
Doktrinos ir Sandorų 59:23

Mokyki vaikščioti Jo šviesoje 172

Pamaldžiai ♩ = 84–100

Unisonas

1. Mo - ky - ki vaikš - čio - ti Jo švie - so - je ir mels - tis
2. Šen, ma - žu - tė - li, iš - mok - sim vi - si, ką Jis į -
3. Tė - ve, Tau mū - sų karš - ta pa - dė - ka, kad mus ve -

Tė - vui, ku - ris dan - gu - je; gė - rį pa - žin - ti iš -
sa - kė, kad vė - lei pas Jį grįž - tu - me džiū - gau - ti
di ma - lo - nin - ga ran - ka. Šlo - vin - sim Ta - vo ge -

mo - kyk ma - ne; mo - kyk, mo - kyk būt Jo švie - so - je.
Jo ar - tu - me, vi - sad, vi - sad būt Jo švie - so - je.
ru - mą dai - na – ge - ra, ge - ra Ta - voj švie - so - je.

Žodžiai ir muzika: Clara W. McMaster, 1904–1997. © 1958 IRI

Izaijo 2:5
Efeziečiams 5:8

173 Dieviška šviesa

Karštai ♩ = 88–104

1. U - pokš-ny, me-dy, gė - lė - se yr die-viš - ka švie - sa.
2. Kiek - vie - no vai - ko šir - dy - je ti - kė - ji - mo švie - sa
3. Ti - kė - ji - mo švie - sa nu-švies Ta - vus kil - nius tiks - lus.

Ji kurs-to vil - tį a - tei-ties ir džiaugs-mą šir - dy - se.
kaip pum-pu-ras te iš - si-skleis ir su - žy-dės vi - sa.
O Tė - ve, šir - dis ap - va-lyk, ap-reikš - ki va - lią mums.

Die - viš - ka sa - va švie-sa, Tė - ve, šil - dyk mus.

Tie - są at - pa - žint pa-dėk, mo - ky - ki pa - klust.

Mūs šven - to - ji mi - si - ja – pa - sau - liui ži - nią nešt.

Ti - kė - ji - mas šir - dy spin-dės, o Tie-sa mus ves.

Žodžiai: Matilda Watts Cahoon, 1881–1973. © 1944 IRI
Muzika: Mildred T. Pettit, 1895–1977, aranžuota. © 1944 IRI

Psalmyno 43:3
2 Korintiečiams 4:6; 5:7

Dievas rūpinas mumis 174

Pagarbiai ♩ = 72–84

Unisonas

1. Te - ka sau - lė pa - ma - žu, auš - ta ry - tas — kaip gra - žu!
2. Tė - ve že - mės ir dan-gaus, no - riu pa - dė - ko - ti Tau:

Tai man pri - me - na kas - dien Die - vo mei - lę mums vi - siems.
Ta - vo mei - lė, iš - min - tis — tar - si sau - lė mūs šir - dims.

Žodžiai: Marie C. Turk. © 1951 IRI
Muzika: Willy Reske, 1897–1991. © 1951 IRI

Psalmyno 68:19
Psalmyno 36:7

Dezeretėj mieloje

Gyvai ♩ = 84–100

1. De - ze - re - tėj mie - lo - je su - si - rin - ko - me drau - ge,
2. Trokš - ta jie gy - vent il - gai, aug - ti dai - liai ir svei - kai,
3. Te jie mo - kos, kol jau - ni, kaip lie - žu - vį su - val - dyt,
4. Bū - ti - nai at - mins vai - kai pa - si - melst kas - dien karš - tai,

šur - mu - liuo - ja čia vai - kų bū - rys gau - sus.
ven - gia jie ka - vos, ar - ba - tos, rū - ka - lų;
pa - ža - bot aist - ras ir nuo - tai - kas sa - vas;
kad ap - sau - go - tų juos Vieš - pats nuo li - gų,

Kil - nūs, drą - sūs šie vai - kai gel - bėt sie - lų eis tik - rai,
val - go net mė - sos ma - žai, al - ko - ho - lis jiems – nuo - dai,
kaip ben - drau - ti man - da - giai, vi - sad elg - tis pa - slau - giai,
mo - ky - tų šir - dim vi - sa, sie - la, pro - tu ir ga - lia

pa - tys tie - sai E - van - ge - li - jos pa - klus.
sie - kia gė - rio, iš - min - ties, to, kas kil - nu.
lik - ti drau - giš - kiems, šven - tiems net per aud - ras.
Jį my - lėt ir vyk - dyt va - lią Jo kar - tu.

Štai vai - kų dai - na jau skam - ba – o, klau - syk mie - lų bal - sų:

tar - si skais - tūs an - ge - lai gie - da mei - lės dai - ną, kai

su - si - tin - ka vėl džiu - giai vi - si kar - tu.

Žodžiai: Eliza R. Snow, 1804–1887. Patarlių 22:6
Muzika: George F. Root, 1820–1895. Almos 37:35

Kaip jus mylėjau

Pagarbiai ♩. = 46–56

Duetas

Kaip jus my - lė - jau, my - lė - kit vie - nas ki - tą.

Nau - jas į - sa - ky-mas: my - lė - kit vie - nas ki - tą.

Iš to pa - žins, kad Jūs – mo-ki-niai ma - no,

jei vie - nas ki - tą my - lė - sit.

Žodžiai ir muzika: Luacine Clark Fox, 1914–2002. © 1961, 1989 IRI

Jono 13:34–35
1 Jono 4:11

Kaip sesės Sionėj

(moterims)

Ryžtingai ♩ = 88–108

1. Kaip se - sės Si - o - nėj mes drau - giš - kai triū - sim, te - lai - mi - na
2. Mes, mo - te - rys, ga - vo - me do - va - ną di - džią ir lyg an - ge -
3. Di - di mū - sų mi - si - ja, dar - bas be - ri - bis, jei steng - si - mės

Die - vas mus sa - vo dar - be. Dan - gaus ka - ra - lys - tę su
lai čia tar - nau - jam kar - tu: kai rei - kia švel - nu - mo, pa -
vyk - dy - ti jį iš šir - dies. Dva - sia mums su - teiks iš - min -

Juo uo - liai kur - sim, pa - var - gu - sius guo - sim, pa - rem - sim var - ge.
guo - dos, kan - try - bės, a - tei - nam pa - dėt žmo - giš - ku - mo var - du.
ties ir stip - ry - bės sėk - min - gai už - baigt jį dėl Die - vo šlo - vės.

Žodžiai: Emily H. Woodmansee, 1836–1906.
Muzika: Janice Kapp Perry, gim. 1938. © 1985 IRI

Galatams 6:2, 9–10
Doktrinos ir Sandorų 11:12–14

Meldžiamės už tave, pranaše mūs

(moterims)

Karštai ♩ = 72–88

1. Mel - džia - mės už ta - ve, pra - na - še mūs, kad vi - sad
2. Mel - džia - mės už ta - ve sie - la vi - sa, kad bū - tų
3. Mel - džia - mės už ta - ve mei - le ty - ra, bus iš - girs -

tau jė - gų teik - tų dan - gus. Net kai jau bus di - di
ne - sun - ki tau pa - rei - ga bū - ti mums pa - vyz - džiu
ta dėl to mū - sų mal - da; vi - sa, ko tau rei - kės,

me - tų naš - ta, te - sklin - da iš ta - vęs Die - vo švie -
ty - ru, švie - siu, ves - ti ir mo - ky - ti Die - vo tie -
su - teik - ta bus, kol šlo - vė - je gy - vent vėl šauks dan -

sa, te - sklin - da iš ta - vęs Die - vo švie - sa.
sų, ves - ti ir mo - ky - ti Die - vo tie - sų.
gus, kol šlo - vė - je gy - vent pa - šauks dan - gus.

Žodžiai: Evan Stephens, 1854–1930.
Muzika: H. A. Tuckett, 1852–1918;
pritaikė Evan Stephens, 1854–1930.

Doktrinos ir Sandorų 107:22

Dievas – meilė

(moterims)

Švelniai ♩ = 84–104

1. Že - mė, mir - gan - ti žie - dais, ra - sos, sau - lės
2. Slė - nių ir kal - nų gar - sai, me - džių, u - pių
3. Vi - sos vil - tys šir - dy - je lie - jas džiu - ge -

spin - du - liai, to - li - mi dan - gaus skliau - tai,
kuž - de - siai ir paukš - te - lių čiul - be - siai,
sio vers - me, ir pa - lai - mos mūs na - mų,

jū - ra tvis - kan - ti bal - tai – vis - kas liu - di -
ir vė - je - lio šnabž - de - siai – vis - kas liu - di -
tiek ši - tų, tiek am - ži - nų – vis - kas liu - di -

ja tik - rai: Die - vas – mei - lė. Kaip ge - rai.
ja tik - rai: Die - vas – mei - lė. Kaip ge - rai.
ja tik - rai: Die - vas – mei - lė. Kaip ge - rai.

Žodžiai: Thomas R. Taylor, 1807–1835, pakeista. 1 Jono 4:7–8
Įtraukta į pirmąjį PDŠ giesmyną, 1835. Mozės 6:63
Muzika: Thomas C. Griggs, 1845–1903.

180 Tai švelnūs įsakymai Jo!

(moterims)

Švelniai ♩ = 76–88

1. Tai švel-nūs į - sa - ky - mai Jo! Tai prie-sa-kuos mei-lės aps - tu!
2. A - kies Jo bud - riai ste - bi - mi šven - tie - ji gy - ve - na ra - miai.
3. Ko rū - pes-čiuos, bai-mėj, var - ge tu - rė - tų ka - muo-tis šir - dis?
4. Toks Tė - vo ge - ru - mas kil - nus mus ly - di die - nas ir nak - tis.

Tad per-duo-kim Vieš-pa-čiui sa - vo naš - tas, ti - kė - ki - me Jo ge - ru - mu.
Vi - sa - tą iš - lai - kan - ti Die-vo ran - ka vai - kus Jo ap - sau-gos tik - rai.
Sku - bė - kim prie Vieš - pa - ties sos - to vi - si – ma - lo-niai pa - guos, at - gai-vins.
Prie ko - jų Jo dė - ki - me sa - vo naš - tas ir šlo-vin-kim Jį gies-mė-mis.

Žodžiai: Philip Doddridge, 1702–1751. 1 Jono 5:3
Muzika: Hans Georg Nägeli, 1773–1836. Mato 11:28–30

Net ir mintis apie Tave

(moterims)

Pagarbiai ♩ = 72–88

1. Net ir min - tis a - pie Ta - ve, o Jė - zau, man sal - di,
2. Nei šir - di - mi, nei lie - žu - viu, nei at - min - tim, pro - tu
3. O at - gai - los vil - tie skais - ti, ro - mių - jų džiaugs - me Tu,
4. Tu – džiaugs - mas kiek - vie - nos šir - dies, švie - sios vil - ties spa - rnai.

bet dar la - biau no - rė - čiau aš būt prie Ta - vęs ar - ti.
gra - žes - nio var - do ne - ran - du už tą, kur ver - tas Tu.
ke - ly par - kri - tu - sius guo - di, ke - li mus ge - ru - mu.
O Jė - zau, bū - ki mūs šlo - vė da - bar ir am - ži - nai.

Žodžiai: priskiriama Bernard of Clairvaux, apie 1091–1153;
išvertė Edward Caswall, 1814–1878.
Muzika: John B. Dykes, 1823–1876.

Psalmyno 104:34
Enoso 1:27

Ganytojas – Viešpats

(moterims)

Ramiai ♩ = 63–76

1. Ga - ny - to - jas – Vieš - pats; man nie - ko ne - trūks. Jo
2. Nors slė - niu mir - ties pa - si - kly - dęs bren - du, ta -
3. Pa - deng - si man sta - lą, kai mais - to nė - ra, pa -

Melodija

ža - lios ga - nyk - los, il - sė - siuos sau - gus. Jis ve - da ma -
čiau ne - bi - jau, nes Ga - ny - to - jas – Tu. Ži - nau, kad ap -
tep - si ir gal - vą a - lie - jum, mi - ra… Ta - vų - jų pa -

Melodija

ne prie šal - ti - nių ty - kių, su - ras, jei nu - kly - siu, iš -
gin - si sa - vą - ja laz - da, ir nieks ne - pa - kenks man, nes
lai - mų tau - rė skli - di - na; ak, ko dar no - rė - ti, šir -

trauks iš duo - bių, su - ras, jei nu - kly - siu, iš - trauks iš duo - bių.
bū - si gre - ta, ir nieks ne - pa - kenks man, nes bū - si gre - ta.
dis jau pil - na, ak, ko dar no - rė - ti, šir - dis jau pil - na.

Žodžiai: James Montgomery, 1771–1854; sukurta pagal 23 Psalmę.
Muzika: Thomas Koschat, 1845–1914.

Psalmyno 23
Izaijo 40:11

183 Dieve, šis darbas nuostabus

(moterims)

Karštai ♩ = 84–96

1. Die - ve, šis dar - bas nuos - ta - bus gir - ti ta - vus šven - tus var - dus, skelbt mei - lę, tie - są nuo auš - ros li - gi pat va - ka - ro ža - ros.
2. Po - il - sio štai šven - ta die - na, že - miš - kų rū - pes - čių nė - ra. Te pa - dė - ka ma - nos šir - dies kaip ar - fa Do - vy - do skam - bės!
3. Gir - siuos aš Vieš - pa - ties dar - bais, Jo gy - vas žo - dis ne - si - baigs. Mei - lė, ma - lo - nė ir tie - sa šven - ta, šlo - vin - ga, am - ži - na.
4. Šlo - vin - siu dar la - biau Ta - ve, kai am - ži - ny - bės na - muo - se aiš - kiai ma - ty - siu, kad e - si džiaugs-mo pil - nat - vės spin - de - sy.

5. Nuodėmės mano praeities
jau nevaldys daugiau širdies.
Priešą įveikus savyje
bus nebaisi jokia galia.

6. Tądien suprasiu, kad galiu
skrosti visus tiesos kelius.
Šviesios svajonės taps būtim,
amžino džiugesio šalim.

Žodžiai: Isaac Watts, 1674–1748.
Muzika: John J. McClellan, 1874–1925.

Psalmyno 92:1–5
Enoso 1:27

Meilė kai namuos

(moterims)

Karštai ♩ = 88–108

1. Gro - žis su - pa mus ap - link, mei - lė kai na - muos.
2. Džiaugs - mas lie - ja - si švie - sus, mei - lė kai na - muos.
3. Švel - niai šyp - so - si dan - gus, mei - lė kai na - muos,

Džiaugs - mas skver - bia - si šir - din, mei - lė kai na - muos.
Pyk - čio, me - lo ne - be - bus, mei - lė kai na - muos.
ir pa - sau - lis nuo - sta - bus, mei - lė kai na - muos,

Čia ra - my - bė ir tai - ka, šyp - se - nom pra - skaid - rin - ta.
Gė - lės mums po ko - jo - mis, že - mė virs - ta ro - ju - mi,
nes vi - si da - li - na - si šyp - se - nom lai - min - go - mis.

Lai - kas slen - ka pa - leng - va, mei - lė kai na - muos,
mūs gy - ve - ni - mas gra - žus, mei - lė kai na - muos,
Die - vas džiau - gia - si mu - mis, mei - lė kai na - muos,

mūs na - muos, mūs na - muos. Lai - kas slen - ka
mūs na - muos, mūs na - muos. Mūs gy - ve - ni -
mūs na - muos, mūs na - muos. Die - vas džiau - gia -

pa - leng - va, mei - lė kai na - muos.
mas gra - žus, mei - lė kai na - muos.
si mu - mis, mei - lė kai na - muos.

Žodžiai ir muzika: John Hugh McNaughton, 1829–1891.

Mozijo 4:14–15
Kolosiečiams 3:18–21

185 O, vyrai Izraelio

(vyrams)

Drąsiai 𝅗𝅥 = 60–76

1. O, vy - rai Iz - ra - e - lio, a - tei - kit ir jūs
2. Pjū - tis nors di - džiu - lė, o mū - sų ma - žai,
3. Mes ei - sim pas varg - šus, kaip Jė - zus ka - dais,

ieš - ko - ti tei - sių - jų po že - mės kraš - tus:
jei e - sam vie - nin - gi, pa - klus mums dar - bai.
lan - ky - sim kiek - vie - ną, ku - ris į - si - leis.

kal - nuos, ly - gu - moj ar už to - lių mels - vų
Iš - rink - sim kvie - čius iš tų rau - gių kar - čių,
Pra - džiu - gin - sim šir - dis Ge - rą - ja Ži - nia.

ir ves - ti Si - o - nėn ty - rus ir lais - vus.
va - duo - si - me žmo - nes iš var - go, kan - čių.
Si - o - nės juk lai - mė – tik - ra, am - ži - na.

O Ba - be - le, o Ba - be - le, tau ta - riam su - die,

į kal - nus Ef - rai - mo ke - liau - jam kles - tėt.

Žodžiai: Cyrus H. Wheelock, 1813–1894.
Muzika: Thomas H. Bayly, 1797–1839, pritaikyta.

Doktrinos ir Sandorų 133:7–9, 14
Doktrinos ir Sandorų 75:2–5

186 Jūs, pašaukti tarnauti

(vyrams)

Drąsiai ♩. = 46–66

1. Jūs, pa-šauk-ti tar-nau-ti ir dirb-ti Die-vui mūs,
2. O, te gar-bė pa-sau-lio ir sie-kiai jo tuš-ti
3. Ne-de-ra jums pui-ky-bė, kvai-lys-tės, tauš-ka-lai,

ga-vo-te ku-ni-gys-tę, pa-skir-tą Jo žo-džiu.
jums ne-su-drums-čia pro-to– iš-li-ki-te šven-ti.
de-ra kas-die-ną mels-tis ir tie-są skelbt džiu-giai.

Skelb-ki-te ge-rą ži-nią tarp žū-van-čių žmo-nių,
Ža-din-kit liau-dį gar-siai, il-gai lyg tri-mi-tu:
Nuo-lat Guo-dė-jas mo-kys ir lai-mins jus di-džiai,

Kris-taus ma-lo-nę, tie-są, iš-gel-bė-ji-mą jų.
„Ruoš-ki-tės su-si-tik-ti, o žmo-nės, su Die-vu!“
Kris-tus bus jū-sų drau-gas lig ga-lo, am-ži-nai.

4. Jums paruošta palaima, tikėjimas stiprus,
taip vainikuoti būsit, kaip Dievas nemarus.
Neškite į Sionę tas sielas ant pečių,
darbo šlovingo vaisiai per amžius džiugins jus.

Žodžiai: Mary Judd Page, 1818–1907. Doktrinos ir Sandorų 4:1–7
Muzika: Daniel B. Towner, 1850–1919. Doktrinos ir Sandorų 75:2–5

Šen, sūnūs Dievo

(vyrams)

Drąsiai 𝅗𝅥 = 63–80

1. Šen, sū - nūs Die - vo, jūs, pri - ė - mę ku - ni - gys - tę,
2. Šen, a - vys Die - vo, jūs, Ga - ny - to - jo klau - sy - kit,
3. Per at - gai - lą krikš - tu bus nuo - dė - mės at - leis - tos,
4. Kai baig - sis tie var - gai, ku - rie lig šiol kan - ki - no,

iš - gar - sin - ti pla - čiai nau - jie - ną ka - ra - lys - tės,
ža - dė - tą - sias gau - sias pa - lai - mas pa - ma - ty - kit.
ir Dva - sios uo - lu - mu šir - džių vie - ny - bė sklei - sis.
pa - kil - si - me džiu - giai su - laukt pri - si - kė - li - mo,

at - lik - ti dar - bą šių die - nų – su - rinkt pa - kly - du - sius vai - kus
Nuo se - no skelb - ta pra - na - šų: Jis rinks jus iš vi - sų kraš - tų
Jam neš - kim rū - pes - čius vi - sus, Jis iš - klau - sys tuos, kas tei - sus
vėl mė - gau - tis Jo ar - tu - mu, Si - o - nės džiaugs - mo gau - su - mu

ir ves - ti juos Si - o - nėn vis šlo - vint Jį.
ir ves na - mo Si - o - nėn vis šlo - vint Jį.
ir ves na - mo Si - o - nėn vis šlo - vint Jį.
ir tūks - tan - tį Jo me - tų vis šlo - vint Jį.

Žodžiai: Thomas Davenport, 1815–1888. Doktrinos ir Sandorų 33:5–11
Muzika: Orson Pratt Huish, 1851–1932. Doktrinos ir Sandorų 133:7–8, 56

Šventieji, šen

(vyrų chorui)

Užtikrintai ♩ = 66–84

1. Šven - tie - ji, šen, be bai - mės prieš var - gus, su džiaugs - mu
2. Ar ga - lim skųs - tis, kad da - lia sun - ki? Ne - pa - mirš -
3. Su - ra - sim vie - tą, Die - vo skir - tą mums, ten to - li,
4. O jei, ne - bai - gus ke - lio, mir - ti teks, tai bus lai -

šen ke - liaut. Nors ke - lias šis at - ro dys ir sun - kus,
kim tie - sos! Kaip gi ti - kė - tis lai - mės a - tei - ty,
va - ka - ruos, kur nie - kas mūs ra - my - bės ne - be - drums,
mės die - na: nuo tol ken - tė - ti, varg - ti ne - be - teks,

ves ma - lo - nė to - liau. Pir - myn, ne - bo - da -
jei - gu veng - sim ko - vos? Su - kaup - ki - me jė -
mūs pa - lai - mos šven - tos. Ten mu - zi - ka pui -
bū - sim vėl dan - gu - je. Bet jei - gu mums už -

mi kan - čių ir rū - pes - čių smul - kių, tuš - čių, taip
gas vi - sas, mus Die - vas ir glo - bos, ir ves. Jau
ki skam - bės ir gies - mės am - ži - nos šlo - vės. Iš -
teks jė - gos iš - tver - ti li - gi pa - bai - gos, džiaugs -

šir - dys mums džiaugs - mu už - kais – kaip ge - rai, kaip ge - rai!
greit iš - tar - si - me tik - rai: „Kaip ge - rai! Kaip ge - rai!“
tar - sim su džiaugs - mu tik - rai: „Kaip ge - rai! Kaip ge - rai!“
min - gai lie - sis mūs bal - sai: „Kaip ge - rai! Kaip ge - rai!“

Žodžiai: William Clayton, 1814–1879.
Muzika: anglų liaudies melodija.

Doktrinos ir Sandorų 58:2–4
Jozuės 1:9

189 Štai angelas dangaus

(vyrų chorui)

Mąsliai ♪ = 92–108

1. Štai an - ge - las dan - gaus nu - trau - kė il - gą ty - lą –
2. Mo - ro - nio už - kas - ti jie am - žius iš - gu - lė - jo,
3. Jie mo - ko mus, kad li - ko dar Juo - za - po vai - kų,

nu - žen - gęs prie žmo - gaus to - kiu žo - džiu pra - bi - lo:
o Vieš - pa - čiui pa - lie - pus ir vėl kal - bėt pra - dė - jo.
kad jo šlo - vin - gi ai - niai gy - ve - na tarp tau - tų,

Melodija

Dvasingai ♩ = 100–116

„Kal - vos Ku - mo - ros pa - kraš - ty Šven - tie - ji Raš - tai pa - slėp - ti,
Da - bar į švie - są jie iš - eis ir Kris - taus ga - lią mums ap - reikš.
ir E - van - ge - li - jos tie - sa šioj kny - goj at - skleis - ta vi - sa.

kal - vos Ku - mo - ros pa - kraš - ty Šven - tie - ji Raš - tai pa - slėp - ti.“
Da - bar į švie - są jie iš - eis ir Kris - taus ga - lią mums ap - reikš.
Ir E - van - ge - li - jos tie - sa šioj kny - goj at - skleis - ta vi - sa.

4. Atėjo lauktas laikas,
žadėtas taip seniai.
Kiekvienas Dievo vaikas
priims Jį paklusniai.
Tad uoliai skelbkim Jo tiesas–
temato žemė šlovę šią.
Tad uoliai skelbkim Jo tiesas–
temato žemė šlovę šią.

5. Džiugiai štai Izraelis
sugrįžta iš kraštų
su ištekliais statyti
Jeruzalės kartu.
Sionė greit pakils, sušvis,
ir dieviška tiesa pasklis.
Sionė greit pakils, sušvis,
ir dieviška tiesa pasklis.

Žodžiai: Parley P. Pratt, 1807–1857.
Muzika: John E. Tullidge, 1806–1873.

Džozefo Smito – Istorijos 1:30–34
Mormono 8:12–16

190 Ateik, Karaliau, o ateik

(vyrų chorui)

Drąsiai ♩ = 84–100

1. A - teik, Ka - ra - liau, o a - teik su gy - dan - čiais spar - nais, ra - my - bę, lais - vę mums su - teik – jau lau - kia - me se - niai. A - teik, Ta - vęs čia lauks ta - va na - mo su - ren - ka - ma tau - ta.
2. A - teik nuo nuo - dė - mių va - lyt šią že - mę ug - ni - mi. Į - steik tei - su - mą tarp žmo - nių, leisk džiaug - tis Ta - vi - me, kad ka - ra - liau - si ro - mu - me.
3. O - sa - nas Tau džiu - giai gie - dos ši iš - pirk - ta mi - nia, o ai - das per - ga - lę kar - tos nau - ja šlo - vės dai - mi. Dė - ko - jam Tau džiu - gia gies - na. Dan - gaus skliau - tai skam - bės nuo tos Si - o - nėj gie - da - mos dai - nos.
4. Gy - vy - bės Prin - ce, Tau šlo - vė! Prie sos - to su - bur - ta šir - din - gai svei - ki - na Ta - ve tau - ta pa - si - rink - ta. A - teik, a - teik, Ta - vęs čia lauks ta - va tau - ta klaups ir pri - pa - žins ke - lius dan - gaus.

Žodžiai: Parley P. Pratt, 1807–1857. 3 Nefio 25:1–2

Muzika: kompozitorius nežinomas, apie 1889. Izaijo 35:10

Sakyk, kas tiesa?

(vyrų chorui)

Tvirtai ♩ = 72–96

1. Sa - kyk, kas tie - sa? Jo - kia lo - bių gau - sa mums tie - sos ne - at - stos nie - ka - da. Ji bus auk - so ver - tės, kai daik - tai nu - ver - tės, kai bran - giau - sios val - do - vų ka - rū - nos jau nieks ne - lai - kys nė ska - ti - ko ver - ta.
2. Sa - kyk, kas tie - sa? Ji – bran - gi do - va - na, ji sie - kis žmo-nių ir die - vų. Ieš - kok jos dug-ne van - de - ny - no gi - laus ir aukš - ty - bėj be - ri - bė - je žyd - ro dan-gaus: ji – tiks - las troš - ki - mų kil - nių.
3. Ti - ro - nai ne - ten - ka val - džios ir šlo - vės, už - klup - ti tei - sin - gu - mo aud - ros, bet rū - mas tie - sos am - žių am - žius sto - vės, ir tam - sy - bių jė - gos jam pa - kenkt ne - ga - lės, ne - į - veiks, ne - su-griaus nie - ka - dos.
4. Tie - sa – tai tik - ro - vė, tik - ro - vės Dva - sia, be pra - džios, pa - bai - gos, am - ži - na. Nors že - mės ne - liks ir ne - liks nė dan-gaus, ji gy - vuos kaip es - mė, ji te - be - vieš - pa - taus ir ne - pa - si - keis nie - ka - da.

Žodžiai: John Jaques, 1827–1900.
Muzika: Ellen Knowles Melling, 1820–1905.

Doktrinos ir Sandorų 93:23–28
Jono 18:37–38

192 Viršūnėj vėliava

(vyrų chorui)

Ryžtingai 𝅗𝅥 = 56–72

1. Jau vė - lia - va aukš - tai vir - šū - nėj iš - kel - ta.
2. Ža - dė - jo Die - vas ją nuo se - no mums, ir štai
3. Ir šlo - vei var - do Jo čia Jo na - mai sto - vės,
4. Te - nai pa - žin - si tu šven - tu - mą Jo tie - sos,

Ji mos vi - siems, į ją žvelgs kiek - vie - na tau - ta.
jau vė - lia - va tie - sos Si - o - nė - je aukš - tai.
o kraš - tuo - se vi - suos žmo - nių bal - sai skam - bės:
kai Jis vi - sų tau - tų jau greit val - dy - ti stos.

Melodija

Ji ša - ly - je mie - loj tai - kos,
Ir jos švie - sa žmo - nių a - kis
„Tar - nau - ti Vieš - pa - čiui ei - me,
Ei - me, ir Jis pa - dės vi - siems –

kal - ne Si - o - nės, ple - vė - suos.
jau trau - kia mū - sų die - no - mis.
pa - žint Jo va - lią, vyk - dyt ją.“
ir mums, ir mū - sų mi - ru - siems.

Žodžiai: Joel H. Johnson, 1802–1882. 2 Nefio 21:12
Muzika: Ebenezer Beesley, 1840–1906. 2 Nefio 12:2–3

O, Viešpatie, Tavęs kas valandą man reik

(vyrų chorui)

Karštai ♩ = 60–72

Melodija

1. O, Vieš - pa - tie, Ta - vęs kas va - lan - dą man reik.
2. O, Vieš - pa - tie, Ta - vęs kas va - lan - dą man reik.
3. O, Vieš - pa - tie, Ta - vęs kas va - lan - dą man reik.
4. O, Vieš - pa - tie, Ta - vęs kas va - lan - dą man reik.

Nieks ki - tas taip, kaip Tu, ra - my - bės ne - su - teiks.
Pa - gun - dai at - si - spirt stip - ry - bės man su - teik.
Džiaugs - me ir bė - do - je a - teik ir ne - iš - eik.
Šven - čiau - sia - sis, pra - šau, ma - nęs Tu ne - ap - leisk.

Man reik Ta - vęs, man rei - kia, Die - ve ma - lo - nin - gas!

Pa - lai - mos aš krei - piuos į Ta - ve mei - lin - gai.

Žodžiai: Annie S. Hawkes, 1835–1918.
Muzika: Robert Lowry, 1826–1899.

Žydams 4:14–16
Mormono 9:27