Katam-is sa Kalinaw nga Dala sa Ebanghelyo

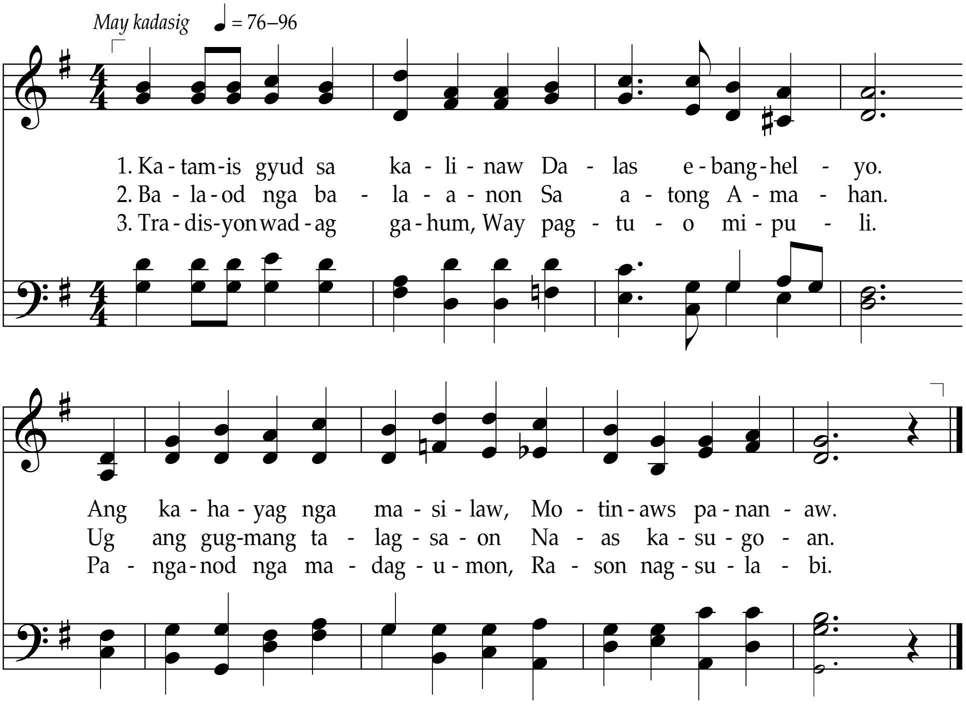

4. Sa nakailas Pangalan
Ang sala likayan.
Nga siga sa Espiritu
Moamuma nato.

5. Kon dautan mohunong na,
Sala di mosamok,
Sa kalinawg kalipay ta,
Wa nay mosamok pa.

6. Ang gamayng nadawat nato
Di na gamayng tipik,
Kay kaniya nga mituo
Tanan ipabalik.

7. Sa pagpailub, angkunon
Ang mga kalag ta.
Ug sa buhat magpadayon;
Pagtubos hapit na.

Mga pulong: Mary Ann Morton Durham, 1826–1897 — Salmo 119:165
Musika: Alfred M. Durham, 1872–1957. © 1948 IRI — Salmo 119:97–104