# ฐานะปุโรหิตได้รับการฟื้นฟู

The Priesthood Is Restored

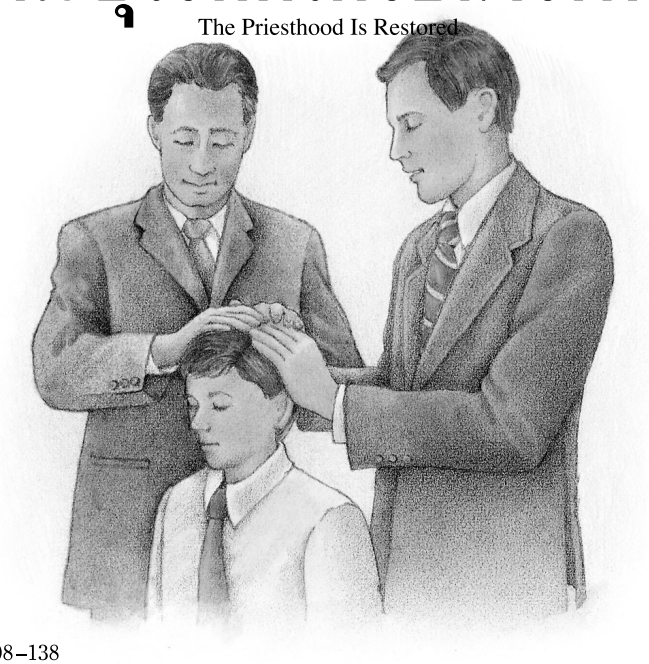

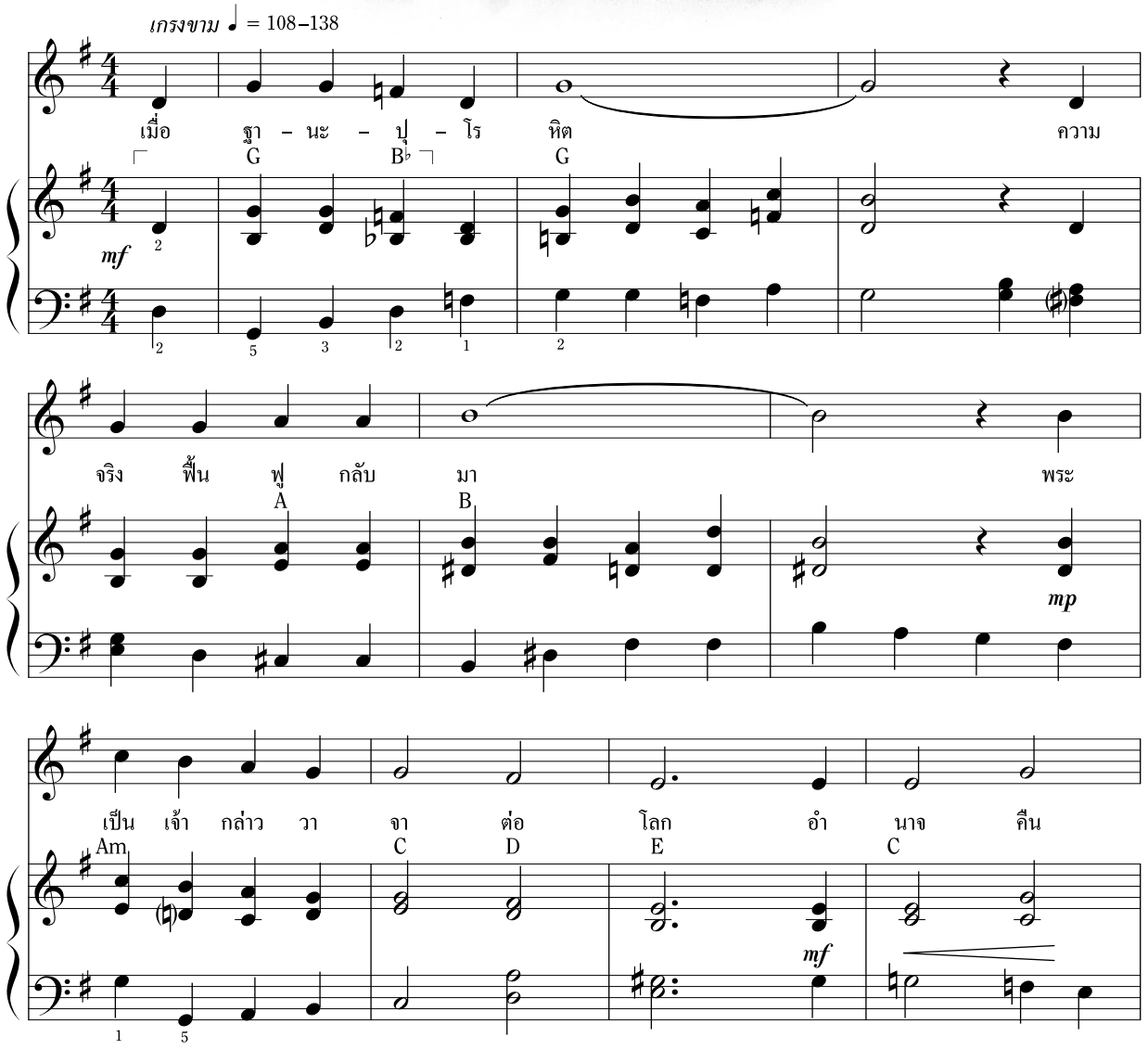

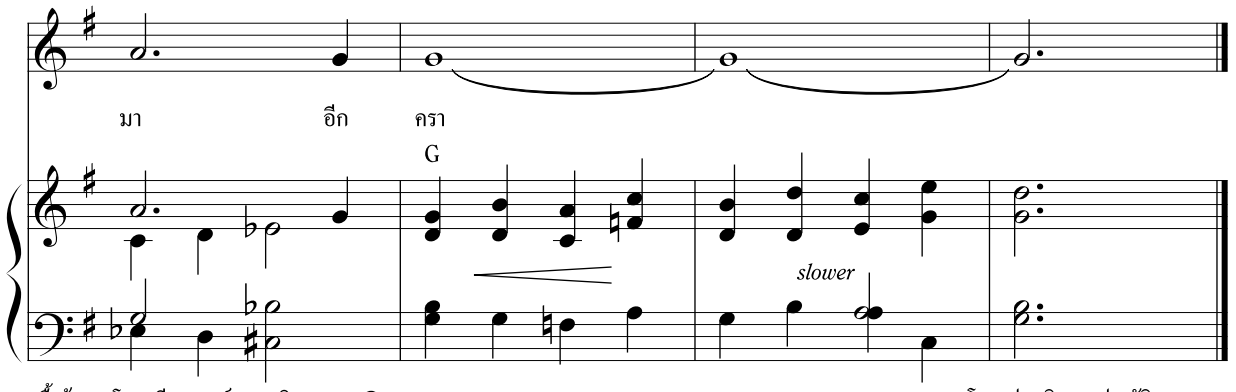


*เนื้อร้อง* : โจน ดี. แคมพ์เบล เกิด 1929 © 1969 IRI

*ทำนอง* : ฮาล เค. แคมพ์เบล เกิด 1927 © 1969 ศยส. ปรับปรุง © 1989 IRI

โจเซฟ สมิธ – ประวัติ 1:68–72