Ang Matalino at ang Hangal

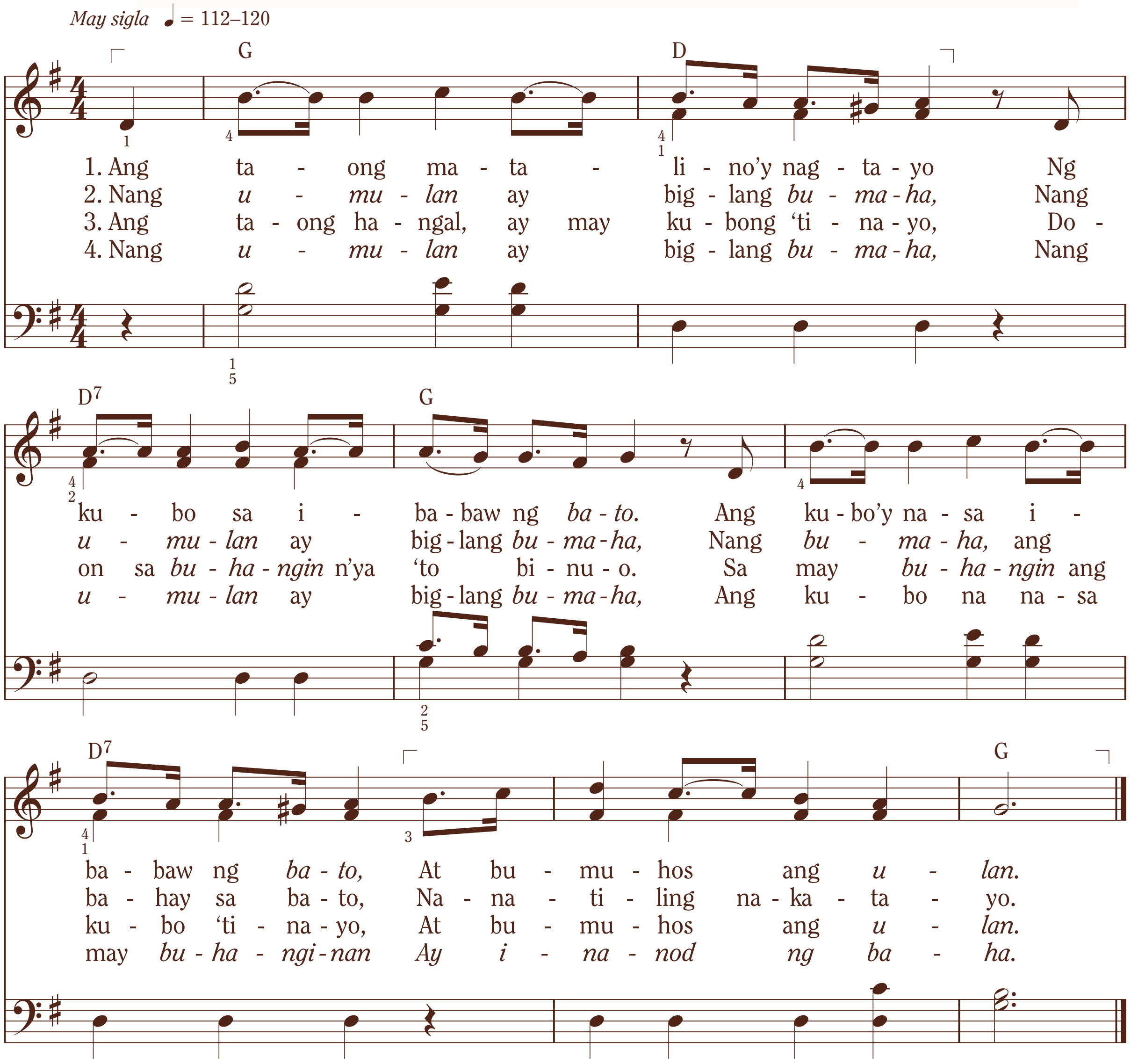

Mga galaw: *Bato* Isuntok nang malakas ang kanang kamao sa palad ng kaliwang kamay.
Ulan Igalaw ang mga kamay mula itaas pababa.
Baha Itaas ang mga kamay nang nakasahod ang mga palad.
Buhanginan Iwagwag ang mga daliri at igalaw nang pabalik-balik ang mga braso sa harap ng katawan.
Inanod Iwagwag ang mga daliri at igalaw ang mga braso palayo sa katawan.

Mateo 7:24–27
Helaman 5:12

Titik at himig: Katutubong awitin ng katimugan