Jeśli szczęście w sobie masz

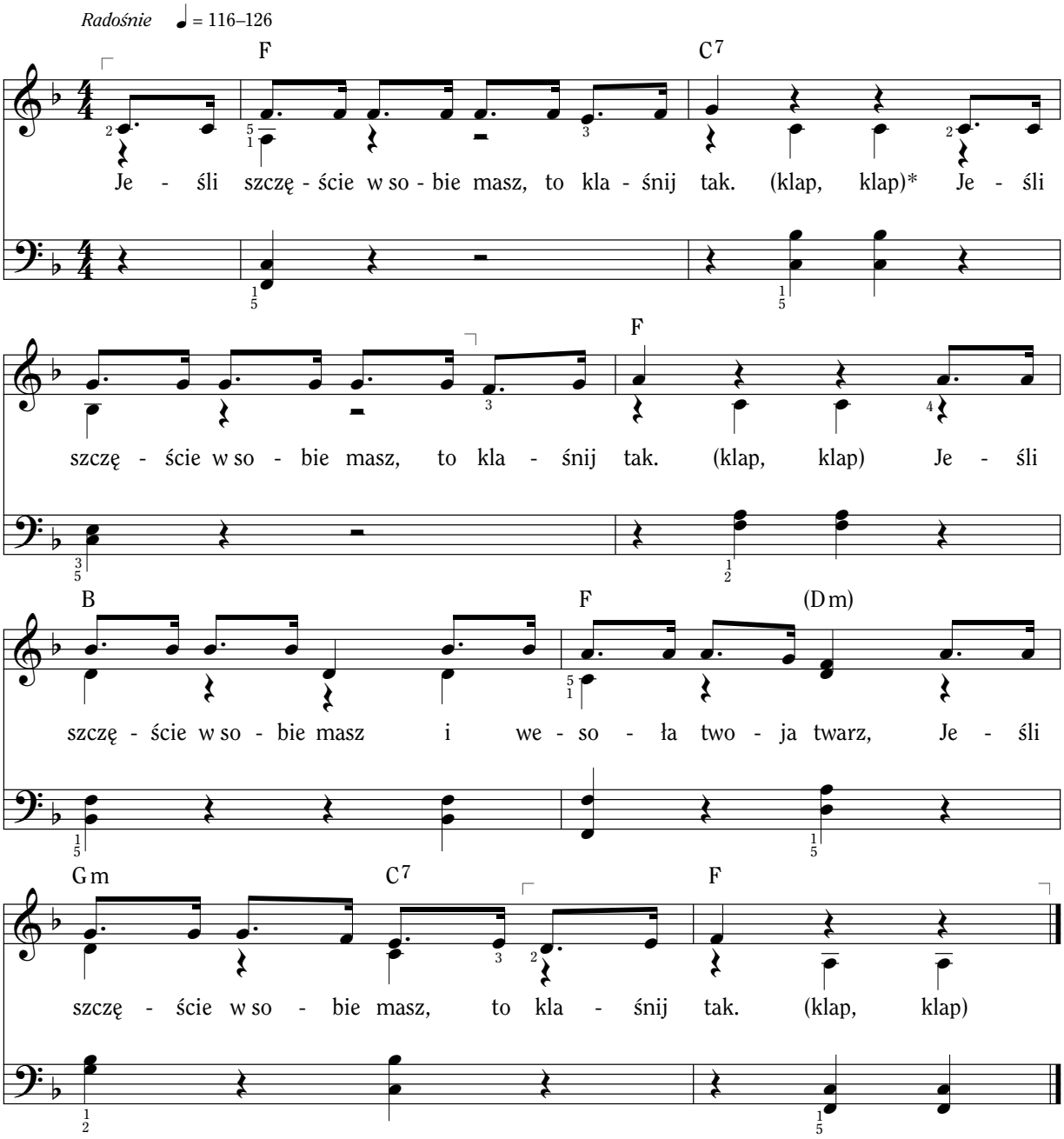

*Opcjonalnie: tupnij tak. *(tup, tup)*
mrugnij tak. *(mrug, mrug)*
pstryknij tak. *(pstryk, pstryk)*

Słowa i muzyka: anonim.