Бошиглогчийг дага

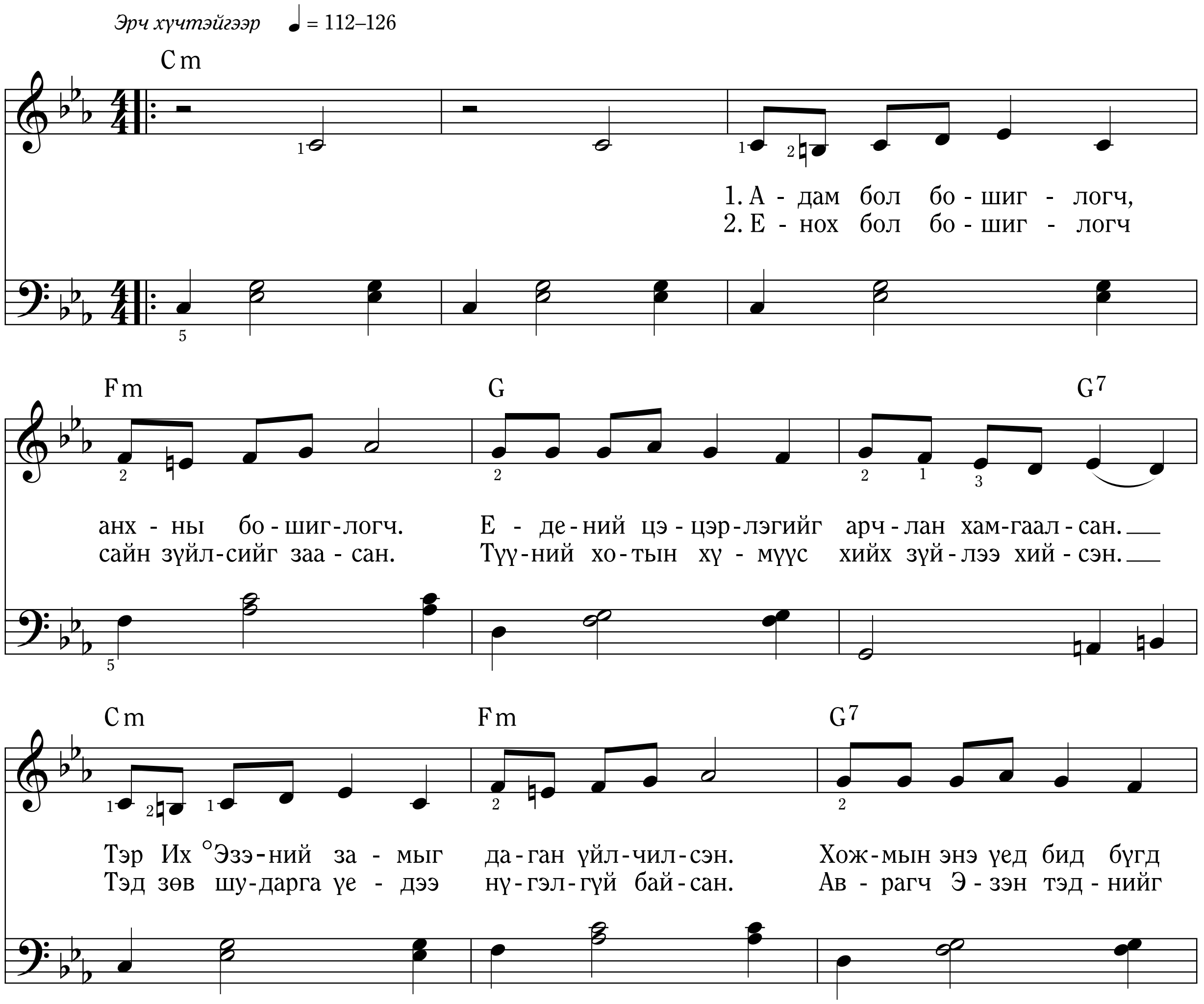

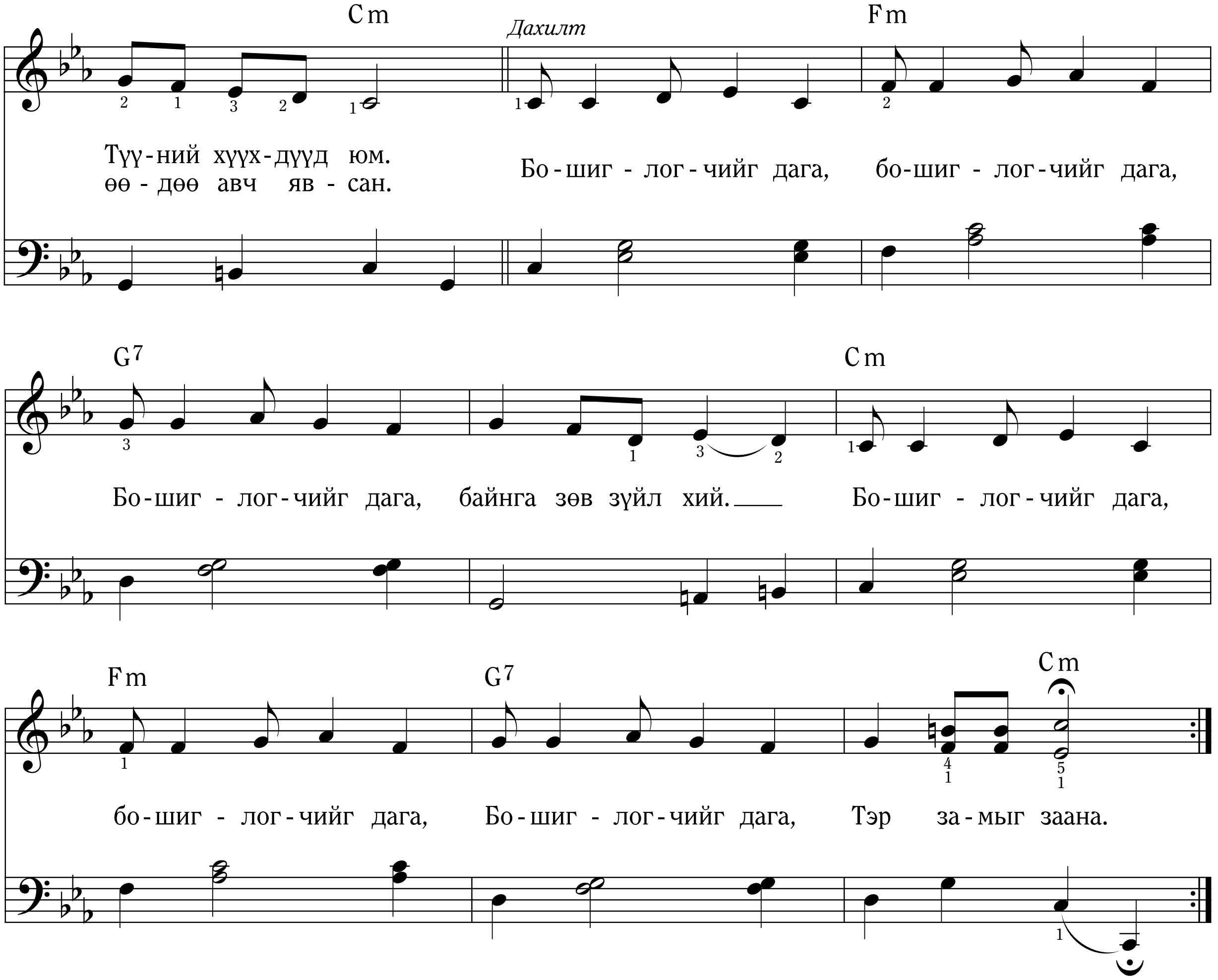

3. Ноа бол бошиглогч, тэр агуу нэгэн
Сайн мэдээг заахаар тэр дуудагдсан байжээ.
Бороо орж үер буухыг тэр сануулсан.
Хэн ч түүнийг сонсохгүй, нүгэл үйлдсээр байв.

4. Абрахам бошиглогч хүүтэй болохыг гуйв.
Исаакийг Их Эзэн сонгож илгээсэн.
Исаакийн хүү Иаковыг Израил гэж нэрлэв.
Арван хоёр овгийн эцэг тэр болсон.

5. Мосе бол бошиглогч. Израилд илгээгдсэн.
Хүмүүсийг амлагдсан нутагт чиглүүлсэн.
Тэд Мосег дагахдаа их хойрго байлаа.
Тэд нар цөлд дөчин жил тэнэж амьдарсан.

6. Самуел багаасаа бошиглогч болсон.
Ээж нь хүүдээ Бурханд үйлчил гэж хэлсэн.
Самуел Ариун Сүмд өөрийн нэрийг сонсч.
Түүнийг Бурхан дуудахад “Би энд байна” гэсэн.

7. Иона бол бошиглогч, зугтаахыг завдсан.
Эцэстээ тэр сонсож Аврагчийг дагасан.
Загасны гэдсэнд Иона нэг зүйл сурсан.
Эзэнийг дагаж, сонсвол Тэр тусалдаг юм.

8. Даниел бошиглогч, нүглээс татгалзсан.
Арслангуудад түүнийг өг гэж хаан хэлсэн.
Тэнгэр элч түүнд тусалж арсланг номхруулав.
Хаан үүнийг харж, итгэн Дээд Бурхныг магтлаа.

9. Бид бүгд одоо самуун дэлхийд амьдарч байна.
Бид бүгд мэдээ сонсвол үүнийг олж мэднэ ээ.
Бошиглогчийн заасныг анхааран дагавал.
Амьдралаа бид зөвөөр удирдаж чадна.

(Адам) Мосе 5:4–12, 58–59
(Енох) Мосе 6:26–28, 7:13–21
(Ноа) Эхлэл 6–8
(Абрахам) Эхлэл 12–50
(Мосе) Египетээс Гарсаннь 3, Тооллого 14
(Самуел) 1 Самуел 1, 3:1–10
(Иона) Иона 1–3
(Даниел) Даниел 6
(Өнөөдөр) Сургаал ба Гэрээ 21:4–7

°Ээ-ний

Үг, ая: Диана Э.Хайт, (1937–) © 1989 IRI