Dievo vaikas aš

Karštai ♩ = 80–96

Papildomas diskantas (su 3 posmeliu) balsui ar instrumentui

Die - vo vai - kas aš, ma-nęs pa - lai - ma lauks: jei

C F (G) C F C

1. Die - vo vai - kas aš, į že - miš-kus na - mus Jo
2. Die - vo vai - kas aš, tu - riu reik-mių di - džių; pa -
3. Die - vo vai - kas aš, ma - nęs pa - lai - ma lauks: jei

tik iš - mok - siu Jo klau - syt, Jis vėl na - mo pa - šauks. O,

A7 Dm D7 G

siųs - tas, kur Jis da - vė man ir bran - gius tė - ve - lius.
dėk su - pras - ti Jo žo - džius, kol dar ne per vė - lu.
tik iš - mok - siu Jo klau - syt, Jis vėl na - mo pa - šauks.

vesk, ly - dėk šiam ke - ly, mo - kyk ma - ne,

C G G7 C

Priedainis

Vesk, ly - dė - ki šiam ke - ly ir mo - ky - ki ma - ne,

kad ga - lė čiau vėl gy - vent su Tė - vu dan - gu - je.

C7 F (Dm) G7 C

kad ga - lė - čiau vėl gy - vent su Tė - vu dan - gu - je.

4. Dievo vaikas aš,
Tikri Jo pažadai.
Aukščiausia bus mana šlovė —
Turiu ištvert gerai.

Psalmyno 82:6; Mozijo 4:15
Doktrinos ir Sandorų 14:7

Žodžiai: Naomi Ward Randall, 1908–2001. © 1957 IRI. Ketvirtas posmelis © 1978 IRI
Muzika: Mildred Tanner Pettit, 1895–1977. © 1957 IRI. Aranžavo Darwin Wolford, gim. 1936. © 1989 IRI

Taip pat žr. *Himns,* no. 301, – ten rasite aukštesnės tonacijos keturių partijų aranžuotę.

Kai baigias pasaulio kraštuos diena

Su dėkingumu ♩. = 46–52 *(Diriguoti dviem mostais į taktą.)*

D A7
Kai bai - gias pa - sau - lio kraš - tuos die - na, vai - ku - čiai krei - pias į

D (F♯m) G D
Tė - vą mal - da; švel - niai dė - ko - ja kiek - vie - nas sa vaip — sa - ko:

A7 D A7 D
„A - čiū“, „A - čiū“, bet skam - ban - čius taip:
(Tyliai)

A7
„gra - cias“, „thank - you“, „sie - sie“, „mer - si“ — pa - sau - ly vi - sam tai gir -

D G A7
dėt ga - li. Sa - ko: „tak“, „vir dan - ken dir“,

D A7 D
„šuk - ja“, „spa - si - bo“ vi - sa šir - dim. Vi - sus juos mūs Tė - vas

A7 D
gir - di, su - pran - ta jų žo - džius, ge -

(F♯m) G D
rai pa - žįs - ta šir - dis ir my - li,

A7 D (G) (D) D (G) (D)
my - li vi - sus vi - sus.

tyliau ir švelniau

Doktrinos ir Sandorų 59:7

Padėka kitomis kalbomis:
1 kinų: *sie sie*
2 anglų: *thank you*
3 indų: *šukja*
4 ispanų: *gracias*
5 rusų: *spasibo*
6 prancūzų: *merci*
7 vokiečių: *wir danken dir*
8 danų: *tak*

Žodžiai: Peggy Hill Ryskamp, gim. 1949. © 1975 IRI
Muzika: Beth Groberg Stratton, gim. 1944. © 1975 IRI

Vaiko malda

Pagarbiai ♩ = 63–69

Iš pradžių partijas dainuokite atskirai, po to kartu.

1. Dan-giš-kas

B♭ E♭ F

Tė-ve, ar tik-rai e-si? Ar man į mal-dą at-sa-kyt iš-

2. Mels-kis — Jis čia, no-riai iš-

B♭ E♭ F

ties ga-li? Kai kas man sa-ko: e-si to-li, bet kai mel-

klau-so, my-li ta-ve — e-

B♭ E♭ D7 Gm

džiuo-si, re-gis Tu ar-ti. Dan-giš-kas Tė-ve, at-me-

si Jo vai-kas. Gir-di mal-

C7 F7 B♭

nu ge-rai, ką Jė-zus sa-kė mo-ki-niams la-bai se-niai: „Leis-kit ma-žie-siems eit pas ma-

das, my-li ma-žuo-sius; to-kių ka-ra-

E♭ F B♭ E♭ D7

ne.“ Tė-ve, per mal-dą skrie-ju pas Ta-ve. 1. Dan-giš-kas ve.

lys-tė, ka-ra-lys-tė dan-gaus.“ gaus.“

Gm E♭m B♭ F7 B♭ B♭

Žodžiai ir muzika: Janice Kapp Perry, gim. 1938

© 1984 by Janice Kapp Perry. Šią dainą galima kopijuoti epizodiniam, nekomerciniam naudojimui bažnyčioje ar namuose.

Mato 19:14

Doktrinos ir Sandorų 112:10

Žinau, kad Tėvas gyvena

Švelniai ♩ = 72–92

C G G7 C F

duetas

1. Ži - nau, kad Tė - vas mūs gy - ve - na dan - gu -
(2. Jis) at - siun - tė ma - ne į že - mę pa - gy -

tolygiai

D. R. 1 3

K. R. 5 5

nuspaudus pedalą

t. p. 1 5

C A7 Dm B7 C

je. Dva - sia man pa - kuž - dė - jo, kad my - li Jis ma -
vent. Į - vyk - dyt pla - ną Jo ga - liu ti - kė - ji - mu sa -

5

E G7 C G7 1. C 2. C

ne, kad my - li Jis ma - ne. 2. Jis
vu, ti - kė - ji - mu sa - vu.

lėčiau

3 1 4 2 1 5 1 5

D. R. 1 2 5 5

D. R. 5 1 5 2 1

Grojant duetu, vienas žmogus groja akompanimento partiją,
o kitas – balsų partijas viena oktava aukščiau.

Moronio 10:5
Abraomo 3:22–26

Žodžiai ir muzika: Reid N. Nibley, 1923–2008. © 1969. Aranžavo Reid N. Nibley © 1989 IRI

Taip pat žr. *Hymns,* no. 302, ten rasite paprastą versiją, kur melodija sujungta su akompanimentu.

Tau, Dangiškas Tėve

Tolygiai ♩ = 52–58
(Diriguoti dviem mostais į taktą.)

G

1. Tau, Dan - giš - kas Tė - ve, aš a - čiū ta - riu už
2. Pa - dėk man šian - die - ną, kad bū - čiau švel - nus, kuk -

C G A7 D

mei - lę, ge - ru - mą, už tai, ką tu - riu: bran
lus, man - da - gus ir tė - ve - liams klus - nus. pra -

G C

gius tė - ve - lius ir drau - gus, ir na - mus, dė -
šau ma - lo - nin - go - jo Jė - zaus var - du: pa -

(A m) A7 D7 G

ko - ju, kad lai - mi - ni ma - no ke - lius.
lai - mink, pa - dėk lik - ti Ta - vo vai - ku.

Žodžiai: Autorius nežinomas
Muzika: George Careless, 1839–1932

Efeziečiams 5:20
Almos 37:36–37

Žengęs į Tavus namus

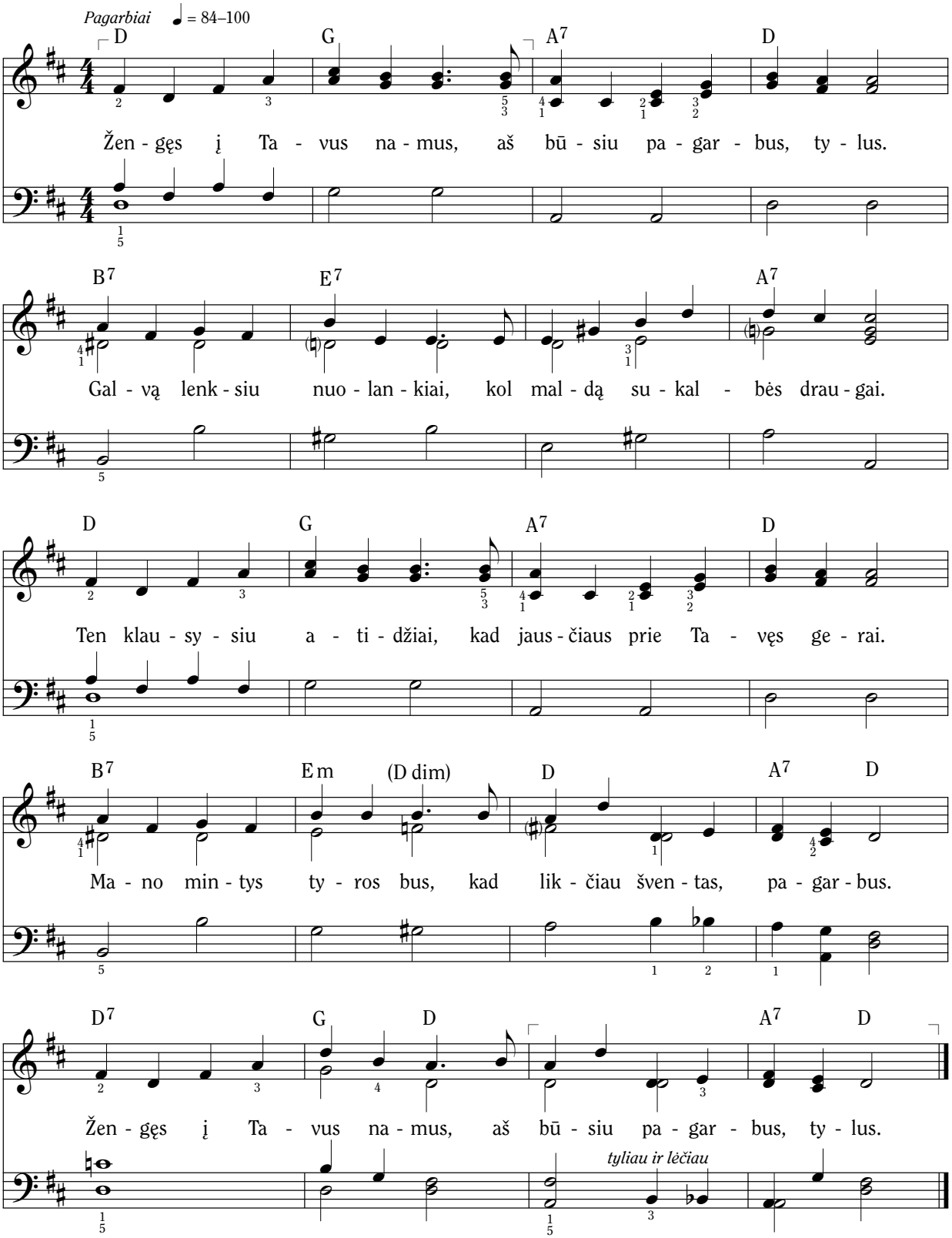

Žodžiai ir muzika: Mildred Tanner Pettit, 1895–1977. © 1969 IRI

Kunigų 19:30; 26:2

Švelniai ir pagarbiai

Tyliai ♩ = 84–96

C G7

Švel - niai ir pa - gar - biai mąs - to - me a - pie Ta - ve;

švelniai

C

Švel - niai ir pa - gar - biai gie - da - me Tau gies - me - les.

C7 F

Švel - niai ir pa - gar - biai ši mal - da skam - bės:

lėčiau

Fm C G7 C

Te ta - va Šven - ta Dva - sia šir - dy - se mūs švies.

lėčiau ir tyliau

Žodžiai ir muzika: Clara W. McMaster, 1904–1997. © 1959 IRI

Doktrinos ir Sandorų 19:23

Gerbt — tai daugiau, nei vien tyliai sėdėti

Pagarbiai ♩ = 112–126

G (Em) G C
Gerbt — tai dau - giau, nei vien ty - liai sė - dė - ti — tai Tė - vą at -

G C G
mint, kurs aukš - tai, tai jaus - mas, pa - ban - džius ma - lo - nes skai -

Em A7 D7
čiuo - ti, tad gerbt — tai my - lėt pa - gar - biai. Pa - gar -

G (Em) G C
bu - mą iš - reiš - kiu dar - bais ir žo - džiu, čia Jė - zus vi -

D7 G C C♯dim
siems pa - vyz - dys. Kai aš pa - gar - bus, šir - di -

G Em Am D7 G
mi net jau - čiu, kad Tė - vas ir Jė - zus ar - ti.

Žodžiai ir muzika: Maggie Olauson, gim. 1949

Doktrinos ir Sandorų 138:1–4
Doktrinos ir Sandorų 109:21

© 1987 by Maggie Olauson. Visos teisės saugomos. Šią dainą galima kopijuoti epizodiniam, nekomerciniam naudojimui bažnyčioje ar namuose.

Aš stengsiuos būti pagarbus

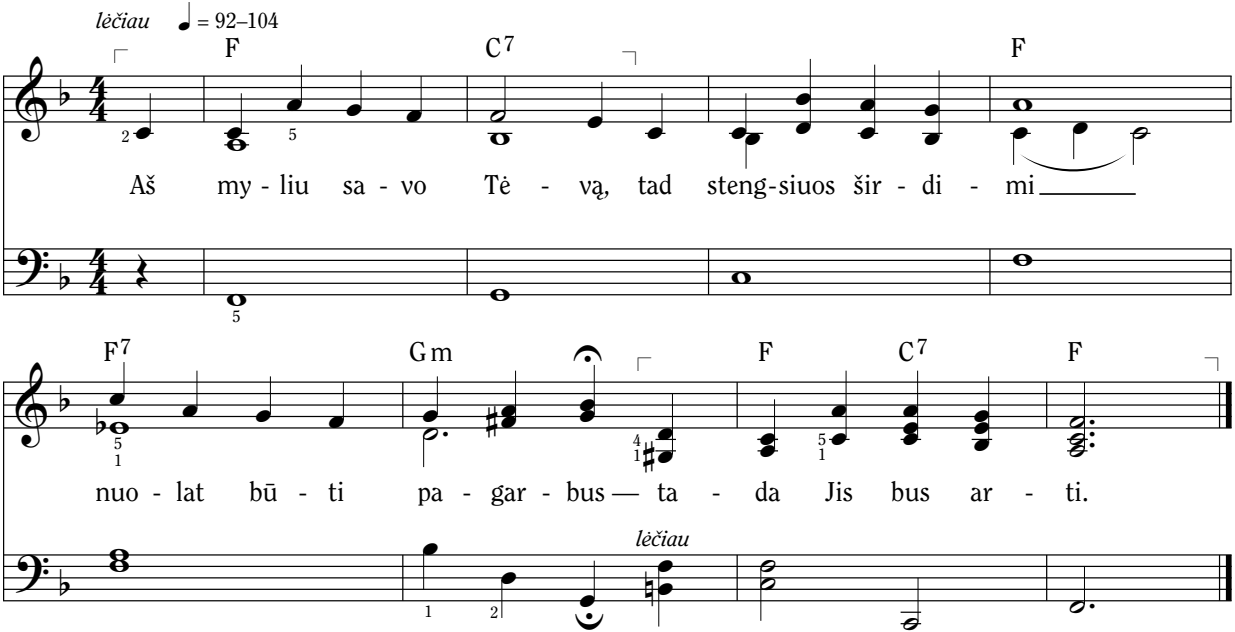

Žodžiai ir muzika: Wilma Boyle Bunker, 1910–1992. © 1969 IRI

Kaip vaikelis toks kaip aš?

Su dėkingumu ♩ = 50–69

B♭ F7 B♭

1. Kaip vai - ke - lis, toks kaip aš, Tė - vui reiš - kia pa - dė-kas?
2. Už me - džius ir už vai - sius, už mie - luo - sius paukš - te-lius,

F Dm C7 F

Ge - ru - mu ir tei - su - mu, stro - pu - mu ir kant - ru - mu.
už sau - le - lę skais - čią - ją, už nak - te - lę ra - mią - ją,

Cm F7 Gm (C dim) F7

Rei - kia Jį my - lėt dar - bais ir dė - ko - ti nuo - šir - džiai:
už ge - ruo - sius dar - be - lius, nuo ku - rių šir - dy džiu - gu.

B♭ E♭ C7 F7

A - čiū Tau Tė - ve! A - čiū Tau Tė - ve!

B♭ E♭ F7 B♭

A - čiū Tau Tė - ve! Dė - ko - ju Tau.

Žodžiai: Mary M. Dodge, apie 1831–1905
Muzika: W. K. Bassford, 1839–1902

Doktrinos ir Sandorų 59:7
1 Tesalonikiečiams 2:13; Psalmyno 100:4

Ačiū mūsų Tėvui

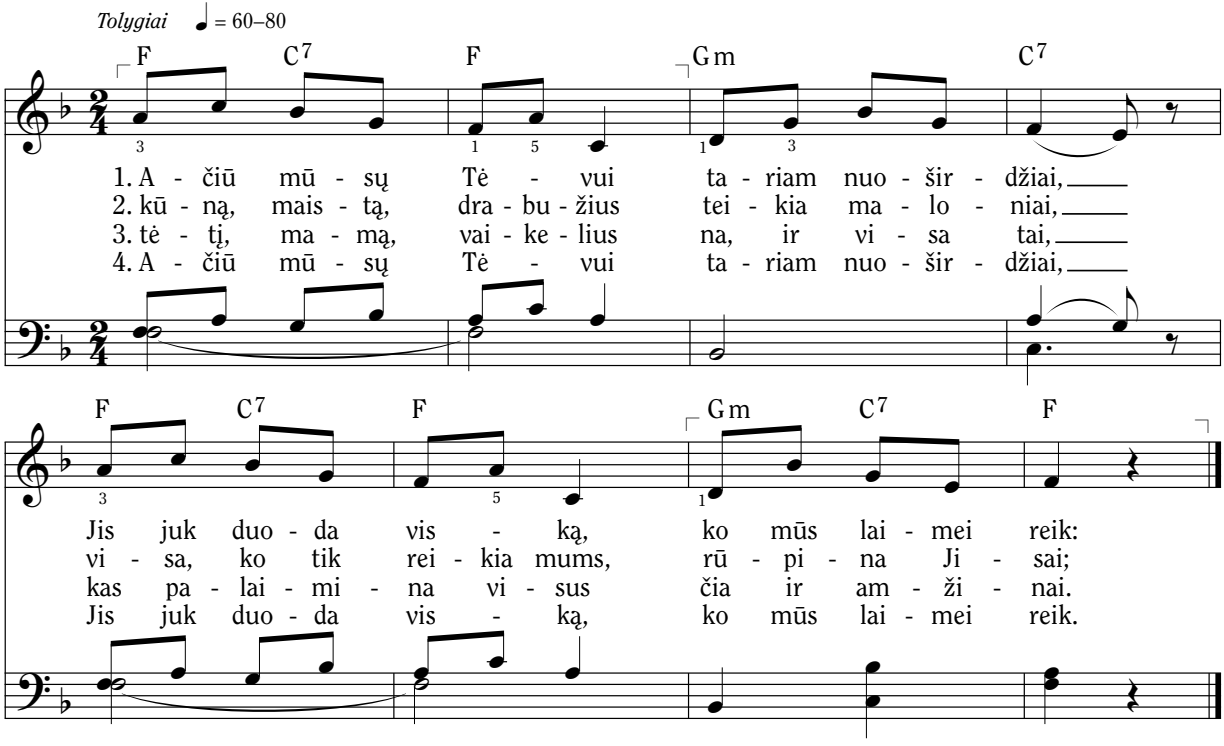

Žodžiai: Robert Louis Stevenson, 1850–1894
Muzika: Franz Joseph Haydn, 1732–1809

Psalmyno 92:1
1 Tesalonikiečiams 5:18

Žinau, Tėvas myli mane

Išraiškingai ♩. = 50–56
(Diriguoti dviem mostais į taktą.)

E♭ B♭7
1. Ka - da tik paukš - te - lį čiul - bant gir - džiu ar
2. Jis da - vė a - kis spal - vo - tai ma - tyt plaš -

Cm G A♭
dan - gų sau - lė - tą ma - tau; ka - da tik vė - je - lį
ta - kės ža - vin - gus spar - nus. Jis da - vė au - sis šlo -

E♭ A♭ E♭
švel - nų jau - čiu ar gai - vų la - šę - lį lie -
vin - gai gir - dėt mie - lus šio pa - sau - lio gar -

B♭7 E♭ B♭7
taus; kai ro - žės ak - so - mą pa - lie - čiu, pro
sus. Jis da - vė man pro - tą ir jaus - mus, gy -

Cm G7 A♭
so - dą ei - nu dar - ban, džiau - giuos, kad gro - žy - bėj to -
vy - bę, švie - sias sva - jas. Dė - ko - ju už vis - ką aš

E♭ A♭ E♭ B♭7 E♭
kioj gy - ve - nu — tai Tė - vas su - kū - rė ją man!
Jam pa - gar - biai — taip ži - nau, Tė - vas my - li ma - ne.

Žodžiai ir muzika: Clara W. McMaster, 1904–1997. © 1961 IRI. Aranžuotė. © 1989 IRI

Už kūną, maistą ir jėgas

Rondo

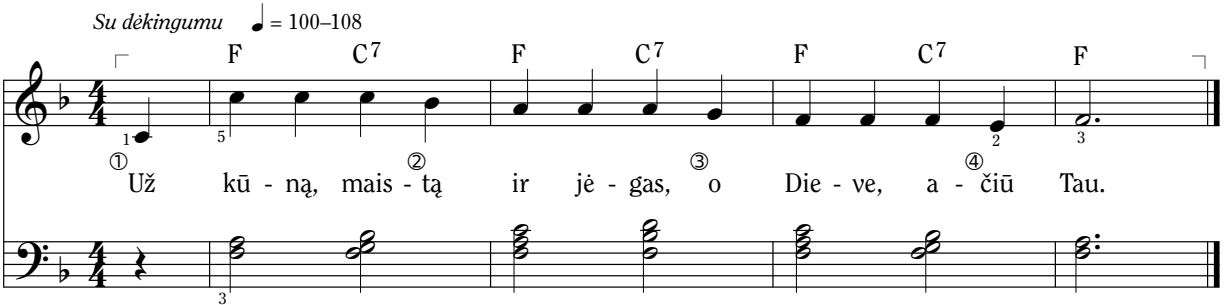

Kiekvienos grupės dainavimo pradžia pažymėta skaičiais (1, 2, 3, 4) po penkline.
Rondo galima dainuoti su akompanavimu ir be jo.

Doktrinos ir Sandorų 136:28

Žodžių ir muzikos: Autorius nežinomas

Nulenkiam galvas pagarbiai

Pagarbiai ♩ = 72–92

B♭ E♭ B♭ F7 B♭

1. Nu - len - kiam gal - vas pa - gar - biai ir mel - džia - mės trum - pai, dė -
2. Nu - len - kiam gal - vas pa - gar - biai ir pra - šom: „Sau - gok mus dar -

E♭ A7 B♭ F7 B♭

ko - jam Tė - vui nuo - šir - džiai, kad lai - mi - na aps - čiai.
buos, mo - kyk - loj, su drau - gais ir lai - min - ki na - mus.“

Žodžiai: Anna Johnson, 1892–1979
Muzika: Alexander Schreiner, 1901–1987

Almos 7:23

Jis siuntė savo Sūnų

Išraiškingai ♩ = 66–80

F C7 F C7 F

Kaip gi ga - lė - jo

nuspaudus pedalą

Gm C7 F Dm

Tė - vas mūs ap-reikš - ti sa - vo mei - lę? Jis siun - tė sa - vo

mp

G7 F C7 F

Sū - nų, kad už - gim - tų šiam pa - sau - ly. Kaip gi ga - lė - jo

Gm C7 F7 B♭

Tė - vas mums pa - ro - dyt tik - rą ke - lią? Jis siun - tė sa - vo

F G7 C7 F B♭

Sū - nų čia, tarp mū - sų Jis gy - ve - na. Kaip gi ga - lė - jo

mf

F Dm Gm A7 B♭

gel - bėtmus iš pan - čių ir mir - ties? Jis siun - tė Sū - nų

A7 D7 Gm C7

mirt už mus ir mir - tį nu - ga - lėt.

F Gm C7 F7

Ko Tė - vas pra - šo mus vi - sus per sa - vo Šven - tą Raš - tą? Ti -

f

B♭ F G7 C7 F

kėk, my - lėk kaip Jo Sū - nus, pa - dėk ki - tiems tai rast.

rit. *mp*

B♭m F

Ko pra - šo Jis? Būt kaip Sū - nus.

pp

Žodžiai: Mabel Jones Gabbott, 1910–2004
Muzika: Michael Finlinson Moody, gim. 1941

Moronio 7:48; 3 Nefio 27:21
Jono 3:16; 13:15

© 1982 Mabel Jones Gabbott ir Michael Finlinson Moody. Aranžuotė. © 1989 IRI.
Šią dainą galima kopijuoti epizodiniam, nekomerciniam naudojimui bažnyčioje ar namuose.

Kai Juozapas Betliejun ėjo

Rūpestingai ♩ = 104–116

F C F C7 F

1. Kai Juo - za - pas Bet - lie - jun ė - jo, jis kaip vi - sa -
2. Į u - žei - gą a - tė - jo jis ro - mus ir nuo - lan -

C7 F Em A7

da na - mus su - tvar - kė rū - pes - tin - gai —
kus — glo - bot jam bu - vo pa - ti - kė - tas

Dm G7 C7 F A7

tai bran - gi vie - ta. Pa - kin - kė so - tų
gim - sian - tis Sū - nus. Tą ty - lią, šven - tą

Dm A7 F C7

a - si - lai - tį, ė - mė at - sar - gų, Ma -
nak - tį ne - su - mer - kė jis a - kių, ir

F Em A7 Dm C7 F

ri - ją švel - niai už - so - di - no, nu - žen - gė ta - ku.
Jė - zus jau - tė ro - mią jė - gą ran - kų jo ge - rų.

F B♭ F C7 F Dm Gm C7

3. Pa - gul - dęs Jė - zų ė - džio - se ži - bin - to švie - so - je, jis

tyliau

F Em A7 Dm C7 F

bud - riai sau - go - jo šį tur - tą lik - da - mas ša - lia.

Žodžiai: Bessie Saunders Spencer, 1898–1989. © 1960 IRI
Muzika: I. Reed Payne, 1930–2009. © 1977 IRI

Luko 2:1–7

Žvaigždės švietė

Tolygiai ♩ = 80–88

G D7 G D7

1. Žvaigž - dės švie - tė, vil - tis kvie - tė pie - me - nė - lius lau - kuo -
2. Tai švie - su - mas ir ar - tu - mas tos ka - lė - di - nės žvaigž -

G D7 G D7

se. Tik stai - ga šlo - ve sus - kam - bo an - ge - lų di - di ži -
dės, iš - min - čius kur kant - riai ve - dė prie tvar - te - lio mūs Vil -

G C D Em

nia: Pie - me - nė - liai, pa - sku - bė - kit, Die - vo do - va - na gė -
ties. Nuo - lan - kią - sias šir - dis lie - čia, te - be - švie - čia, te - be -

p *mp* *mf* *f*

D7 G D7 Em Am D7 G

rė - tis — te - be - skam - ba ši ži - nia.
kvie - čia ji pas Vieš - pa - tį šlo - vės.

p

Žodžiai: Nancy Byrd Turner, 1880–1971
Muzika: Lenkų kalėdinė giesmė;
aranžavo Darwin Wolford, gim. 1936

Žodžiai © 1930 Presbyterian Board of Christian Education;
patobulinta 1958; from *Hymns for Primary Worship*.
Spausdinama leidus Westminster/John Knox Press.
Aranžuotė. © 1989 IRI. ŠIĄ MEDŽIAGĄ KOPIJUOTI DRAUDŽIAMA.

Luko 2:8–14
Mato 2:1–2

Kartą kukliame tvartely

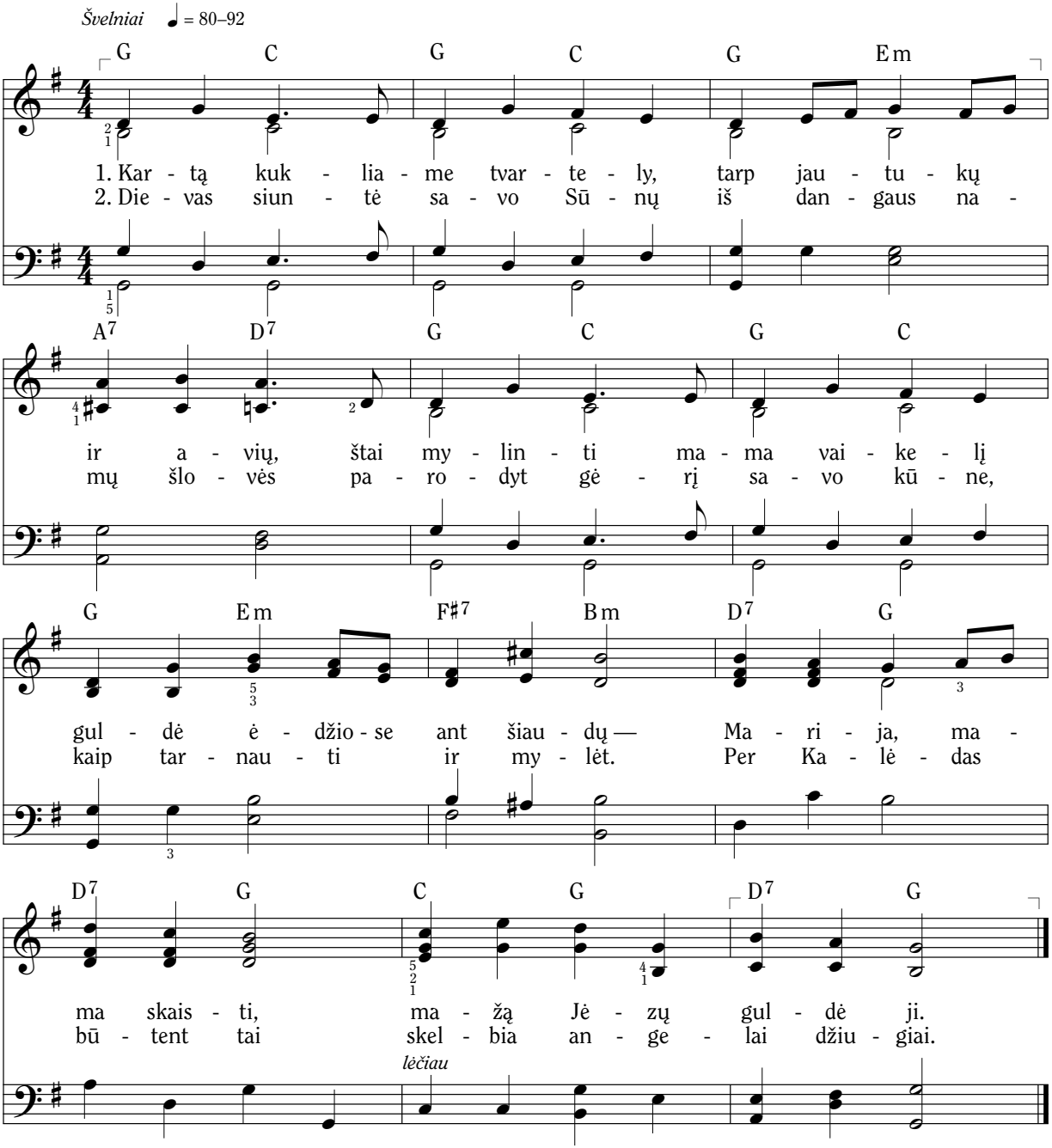

Žodžiai ir muzika: Patty Smith Hill, 1868–1946, ir Mildred Hill

Luko 2:7, 12–14

Nėra prakartėlė lovelė minkšta

Kaip lopšinę ♩ = 100–116

C G7 C

Duetas

1. Nė - ra pra - kar - tė - lė lo - ve - lė minkš - ta, bet
2. Pa - ža - di - no Jė - zų gal - vi - jų bal - sai, bet
3. Ar - ti būk man, Jė - zau, Ta - ve aš mel - džiu, my -

G7 C G7

gi - mu - siam Jė - zui — ge - riau - sia vie - ta. Žvaigž -
Vieš - pats ra - mus ir ne - ver - kia Ji - sai. My -
lėk ir pa - dėk man, nes silp - nas e - su. Pa -

C G7 C

du - tės pa - dan - gių žiū - rė - jo mei - liai, kai
liu ta - ve, Vieš - pa - tie, žvelk iš dan - gaus ir
lai - mink tau vi - sad bran - gius vai - ku - čius ir

F C G7 C

kū - di - kis Vieš - pats už - mi - go sal - džiai.
lik su ma - nim i - ki ry - tas iš - auš.
vesk mus į dan - gų, kur džiaugs - mas vien bus.

*Priedainis** G7 C G7

Mie - gok, mie - gok, mie - go - ki,
mie - gok, mie - gok,

C G7

Gel - bė - to - jau mūs. Mie - gok, mie -
mie - gok,

C G7 C (F) C

gok, mūs Vieš - pa - tie bran - gus.
mie - gok, mūs Vieš - pa - tie bran - gus.

*Galima dainuoti vieną arba dvi priedainio dalis.

Žodžiai: Autorius nežinomas; sukurta maždaug 1883 m. Filadelfijoje
Muzika: Charles H. Gabriel, 1856–1932

Luko 2:3–7
Luko 18:15–17

Marijos lopšinė

Išraiškingai ♩ = 72–80

E♭ Fm

1. Čiū - čia liū, ma - žu - tė - li, čiū - čia liū, čiū - čia
2. Ant gal - ve - lės tau bus ka - rū - na, nes Ka -

B♭ E♭

liū, už - mik bran - gus. Ta - vo ke - lias čia pra -
ra - liaus Tu Sū - nus. Ran - ke - lė ta - vo

Fm B♭7 E♭

si - de - da, prie ma - mos šir - dies pa - būk. Ir
kas - die - na pa - lai - mins daug žmo - nių. Te - gul

Papildomas diskantas

Ir Juo - za - pas čia sau - gos
Te - gul džiū - gau - ja kū - ri - ni -

E♭ A♭

Juo - za - pas čia sau - gos mus, ir ta -
džiau - gia - si kū - ri - ni - ja — ra -

mus, Ta - va žvaigž - dė ly - dės. Čiū - čia liū, čiū - čia liū, ma -
ja — ra - my - bė gi - mė čia.

Fm B♭7 E♭

va žvaigž - dė ta - ve ly - dės. Čiū - čia liū, čiū - čia liū, ma -
my - bė, mei - lė gi - mė čia.

žu - tė - li, čiū - čia liū, už - mik bran - gus.

Fm B♭7 E♭

žu - tė - li, čiū - čia liū, už - mik bran - gus.

rit.

Žodžiai: Jan Underwood Pinborough, gim. 1954. © 1989 IRI
Muzka: Vokiečių liaudies dainos melodija, aranžavo Darwin Wolford, gim. 1936. Aranžuotė © 1989 IRI

Izaijo 9:6
Luko 2:7–19
Mato 2:1–2

Nurimk, mažutėli

Meiliai ♩ = 104–120

E♭ B♭7

1. Nu - rimk, ma - žu - tė - li, pa - sek - siu aš tau, kaip
2. Tai pra - ne - šė mums an - ge - lai iš dan - gaus, ne -
3. Tuo - jau pie - me - nė - liai su - sku - bo te - nai — tą

E♭

Vieš - pats a - tė - jo čia kū - ne žmo - gaus, kaip
že - miš - kai skais - tūs glo - bė - jai žmo - gaus. Tą
ženk - lą tu - rė - jo ma - tyt bū - ti - nai: štai

B♭7

to - li - moj že - mėj, už jū - rų, kal - nų Jis
nak - tį žvaigž - dė, at - si - ra - dus skais - ti, nu -
ė - džio - se mie - ga ant šie - no skais - tus ma -

E♭

gi - mė ma - žy - tis, bran - gus kaip ir tu.
ro - dė, kur gu - li ta sie - la bran - gi.
žy - tis Aukš - čiau - sio - jo Die - vo Sū - nus.

Priedainis B♭7 E♭ B♭7

Čiū - čia-liū mi - ki, ma - no bran - gus, mi - ki ma -

E♭ B♭7

žy - li, mie - go - ki ra - mus. Čiū - čia-liū mi - ki,

E♭ A♭ B♭7 E♭

ma - no bran - gus, mus da - bar sau - go - ja Die - vo Sū - nus.

Žodžiai ir muzika: Joseph Ballantyne, 1868–1944

Luko 2:7–16
Mato 2:1–2

Papildomą ostinato galima dainuoti su posmeliu

Nu - rimk ma - žu - tė - li nu...

1. Nu - rimk, ma - žu - tė - li, pa - sek - siu aš tau, kaip Vieš - pats a

Ostinato: Patricia Haglund Nielsen, 1936–2009. © 1989 IRI

Metas artėja Kalėdų puikus

Švelniai ♩ = 100–108

Am Bm Am D7

G D7 C G

1. Me - tas ar - tė - ja Ka - lė - dų pui - kus,
2. Nuš - vie - tė nak - tį nau - jo - ji žvaigž - dė —
3. Ma - žas tvar - te - lis, kuk - lus ir ra - mus —

C G A7 D7

tik - rą is - to - ri - ją skel - bia Dan - gus: _____
iš - pra - na - šau - to - ji lai - ko žy - mė. _____
čia gi - mė Jė - zus, mūs Die - vo Sū - nus. _____

G D7 B7 Em

mei - lę Aukš - čiau - sio - jo Die - vo bran - gaus —
An - ge - las skel - bė: „Mūs Die - vui šlo - vė,
Ė - džio - se mi - go ant šie - no, šiau - dų.

C G Am D7 G

Kris - taus gi - mi - mą čia kū - ne žmo - gaus. _____
že - mėj ra - my - bė mie - liems Jo žmo - nėms!“ _____
Svei - ki - no Jį gy - vu - liai tuo me - tu. _____

4. Žinią išgirdę, skubėjo džiugiai
Piemenys garbinti Jo nuolankiai.
Po to išminčiai, nusekę žvaigždę,
Aukso ir miros jie atnešė čia.

5. Buvo šalia Jo mama Marija,
Juozapas rūpinos savo šeima.
Bet gi Betliejuj svarbiau už visus —
Kūdikis Jėzus — Ganytojas mūs.

Luko 2:1–16
Mato 2:1–11

Kiekvieną giedamą posmelį galima iliustruoti atitinkamais paveikslėliais ar figūrėlėmis.

Žodžiai ir muzika: Patricia Kelsey Graham, gim. 1940. © 1980 IRI

Sueiliuota pagal Avon Allen Compton pasakojimą „Kalėdų istorija“.

Ir Jėzus buvo kadais kaip tu

Meiliai ♩. = 46–56 *(Diriguoti dviem mostais į taktą.)*

C G

1. Ir Jė - zus bu - vo ka - dais kaip tu, kaip dau - ge - lis mūs vai -
2. Jis žai - dė tai, ką vi - si vai - kai taip mėg - da - vo žaist ta -

C G

kų. Jis bu - vo ge - ras, ro - mus, švel - nus — koks
da. Už - gau - tas el - gė - si Jis kant - riai, kal -

C *Priedainis* F

tu - ri vai - kas būt.
bė - jo, kas tie - sa.
Tad vi - si vai -

C D7 G G7

ku - čiai, ir aš, ir tu,

C F C G7 C

štai to - kie kaip Jė - zus sten - ki - mės būt.

Žodžiai: James R. Murray, 1841–1905
Muzika: Joseph Ballantyne, 1868–1944

Luke 2:40

Kadaise, kai Jėzus gyveno tarp mūs

Su meile ♩. = 42–46 *(Diriguoti dviem mostais į taktą.)*

G C G

1. Ka - dai - se, kai Jė - zus gy - ve - no tarp mūs se -
2. Kad Jis man už - dė - tų ran - kas ant gal - vos, ap -

C (A7) D7

nais Šven - to Raš - to lai - kais, Jis
glėb - tų ma - lo - ne švel - nia; Jo

G (G7) C G

bu - vo su - kvie - tęs į bū - rį vai - kus — kaip no -
vei - dą iš - vyst, kai Jis mei - liai pa - mos: „Ma - žu -

C G D7 G

rė - čiau aš bū - ti su jais.
tė - liai, a - tei - ki - te čia.“

Žodžiai: Jemima Luke, 1813–1906
Muzika: Leah Ashton Lloyd, 1894–1965

3 Nefio 17:21–23
Luko 18:16

Papasakok man apie Jėzų

Meiliai ♩. = 60–66 *(Diriguoti dviem mostais į taktą.)*

B♭ F7 B♭

1. Pa - sa - kok man a - pie Jė - zų ge - rą - jį mūs,
2. Kaip Jis my - lė - jo ma - žuo - sius, se - ku - sius Jį.
3. Pa - sa - kok kaip Ga - li - lė - joj ki - lo aud - ra,

G7 F C7 F

a - pie šlo - vin - gus Jo dar - bus ir ste - buk - lus:
Trokš - tu pa - lai - min - tas bū - ti, kaip ir ki - ti.
ban - gos skan - di - no jų val - tį, grė - sė bė - da;

F7 B♭ B♭7 G7 Cm

kas at - si - ti - ko ei - nant ke - liu,
Švel - nūs Jo žo - džiai, kil - nūs dar - bai —
bet Vieš - pats ta - rė žo - dį bal - su —

F7 Gm G dim B♭ F7 B♭

ką Jis pa - da - rė ant van - de - nų.
vis - ką su mei - le da - rė Ji - sai.
jū - ra nu - ri - mo, ta - po švie - su.

Žodžiai: W. H. Parker, 1845–1929
Muzika: Frederic A. Challinor, 1866–1952

Mato 4:23–24
Morkaus 10:13–16; Luko 8:22–25

Jėzus — mūsų draugas

Pagarbiai ♩. = 46–52 *(Diriguoti dviem mostais į taktą.)*

G C G D7 G

1. Jė - zus vi - sa - da ša - lia — Drau - gas ma - lo - nus.
2. My - lim Jė - zų ir drau - ge šlo - vi - na - me Jį.

C G D7 G

Pa - de - da net mal - do - je — vai - kas Jam bran - gus.
Gie - dam Jam šir - dies gies - mes, sie - kiam būt kaip Jis.

Žodžiai: Anna Johnson, 1892–1979
Muzika: Alexander Schreiner, 1901–1987

3 Nefio 17:11–12, 21

Jėzus nori, kad būčiau Jo spindulys

Džiugiai ♩. = 48–54
(Diriguoti dviem mostais į taktą.)

F C7
1. Jė - zus no - rė - tų, kad bū - čiau skais - tus Jo spin - du -
2. No - ri, kad šil - dy - čiau šir - dis ma - lo - ne, ge - ru -

F C7
lys, nuo - lat kad švies - čiau ap - lin - kui net -
mu, liu - dy - čiau, koks lai - min - gas Jo

F *Priedainis*
gi kaip švie - čia Jis.
vai - kas ga - li būt.
Kad švies - čiau, kad

C7 F
švies - čiau, Jė - zus no - ri, kad švies - čiau; kad

C7 F
švies - čiau, kad švies - čiau kaip spin - du - lys Jo skais - tus.

Žodžiai: Nellie Talbot
Muzika: Edwin O. Excell, 1851–1921

Mato 5:16

Jėzus mokė mylėti visus

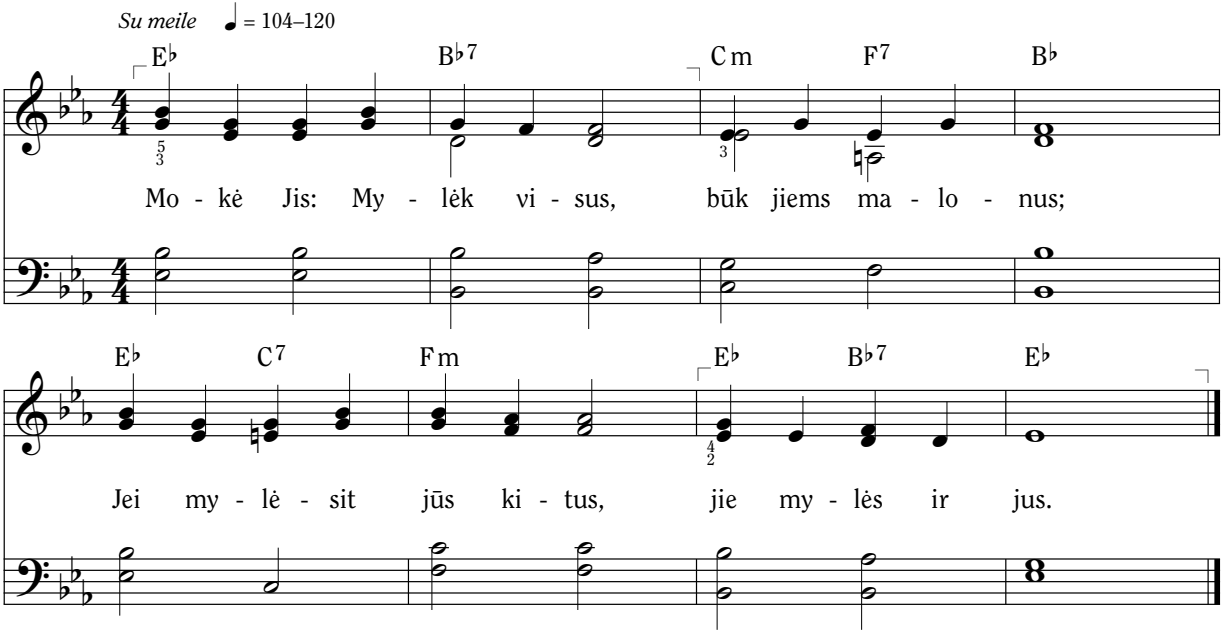

Žodžiai ir muzika: Moiselle Renstrom, 1889–1956

Mato 5:43–46; 22:37–39
Jono 13:34–35

Aš stengiuosi būt kaip Jėzus

Su pasišventimu ♪ = 104–116

B♭ B♭7 E♭ E♭m B♭ E♭

C7 F B♭ F E♭ E♭m

1. Aš sten - giuo - si būt kaip Jė - zus ir
(2. Aš) sten - giuos my - lėt kiek - vie - ną ir

B♭ E♭ F7 B♭ B♭7

vaikš - čio - ti Jo ke - liais, iš - mok - ti my - lėt kaip
mo - kau - si jam tar - naut. Vis lau - kiu die - nos, kai

E♭ Cm B♭ E♭ D7

Jė - zus tiek žo - džiais, tiek ir dar - bais. Kai
Jė - zus a - teis pas mus ant - rą - kart. Kai

Gm Dm E♭ Dm E♭ Dm

kar - tais u - žei - na pa - gun - da juo - da, a - ti - džiai klau - sau - si, ką man
sten - giuos at - min - ti, ko mo - kė ma - ne, min - ty - se man vė - lei pa - si -

Priedainis

Cm7 F7 B♭ B♭7 E♭ B♭

kuž - da Dva - sia ty - liai:
girs - ta Dva - sia ty - liai:
„Ki - tą my - lė - ki, kaip Jė - zus ta - ve,

E♭ B♭ C7 F7 B♭ B♭7

vis - ką da - ry - ki su mei - le švel - nia; ir min - tys, dar - bai ta - vo

E♭ E♭m B♭ F7 1. E♭ B♭ 2. E♭ B♭

švie - sūs te - bus, nes Jė - zus juk to mo - kė mus.“ 2. Aš mus.“

Žodžiai ir muzika: Janice Kapp Perry, gim. 1938

Jono 13:15, 34

© 1980 Janice Kapp Perry. Šią dainą galima kopijuoti
epizodiniam, nekomerciniam naudojimui bažnyčioje ar namuose.

Jo meilę aš jaučiu

Išraiškingai ♩ = 76–84

F C7 Dm Gm7 C7

1. Jo mei - lę aš jau - čiu vi - sam gra - žiam pa -
2. Jo mei - lę aš jau - čiu, švel - nu - mas jos su -
3. Jo mei - lę aš jau - čiu, ži - nau, ma - ne Jis

F (C7) F C7 Dm Gm7

sau - ly. Dėl vis - ko, ką re - giu, dai -
šil - do. Kai klū - pau ir mel - džiu, pri -
lai - mins. Štai šir - dį Jam ski - riu te -

C7 F7 *Priedainis* B♭

nuo - ja man šir - dis.
pil - do ji tai - kos. Jis ži - no, kad
bus Jis Vieš - pats man.

F Am Gm C7 G7 C

Juo se - ku ir pa - si - šven - tęs Jam, nes

F C7 Dm Gm7 C7 F

mei - lę Jo jau - čiu, man dos - niai do - va - no - tą.

4. Jo meilę aš skleidžiu
Tarnaudamas džiaugsmingai.
Palaimų nuostabių
Pats patiriu per tai.

Jono 15:10–12

Žodžiai: Ralph Rodgers Jr., 1936–1996; K. Newell Dayley, gim. 1939; ir Laurie Huffman, gim. 1948
Muzika: K. Newell Dayley, gim. 1939

© 1978, 1979 K. Newell Dayley. Naudojama gavus leidimą.
Šią dainą galima kopijuoti epizodiniam, nekomerciniam naudojimui bažnyčioje ar namuose.

Jėzus prisikėlė

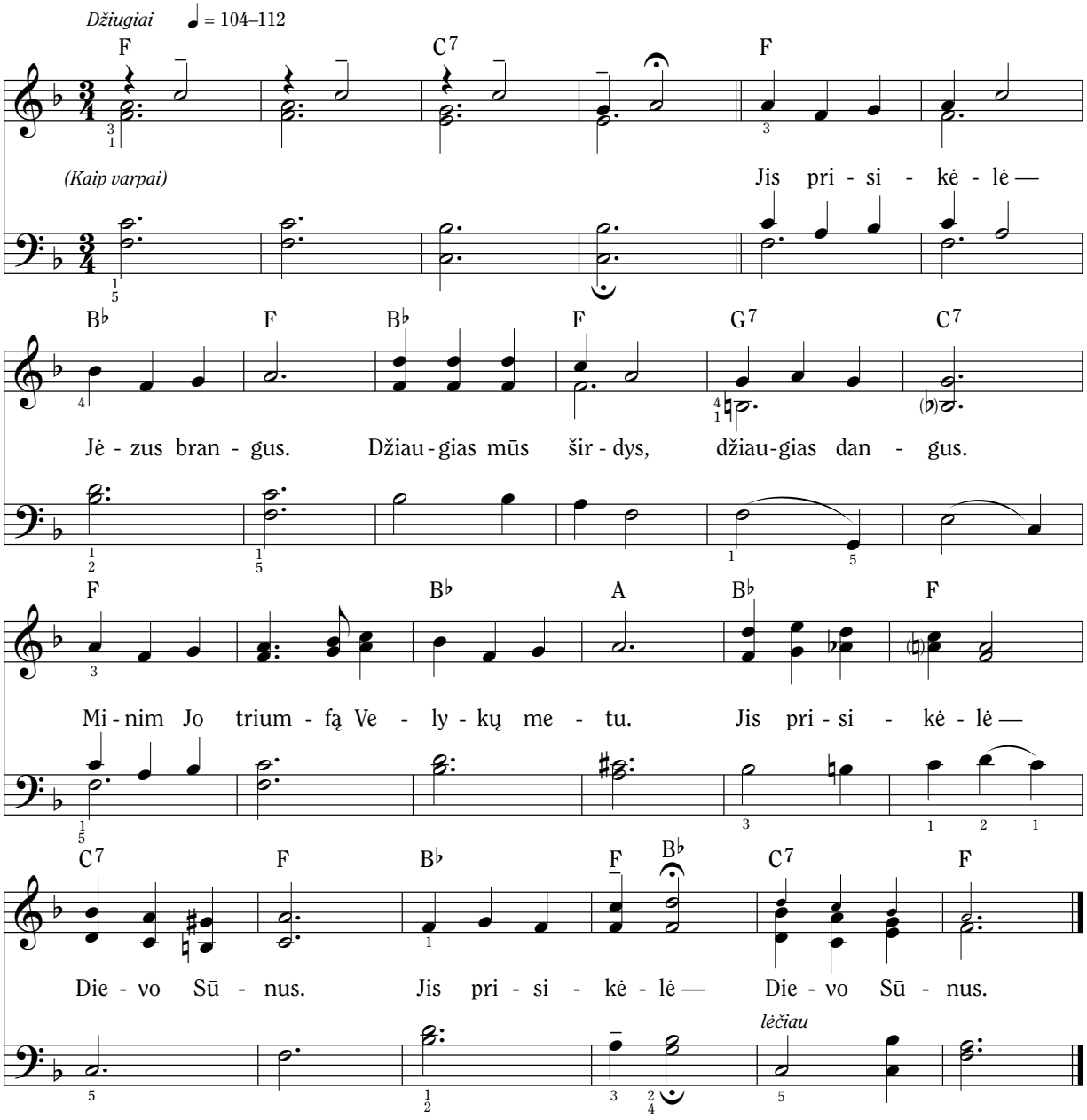

Žodžiai ir muzika: Thelma Johnson Ryser, 1898–1984. © 1959 IRI

Mato 28:1–10

Ar tikrai Jėzus vėl gyvas?

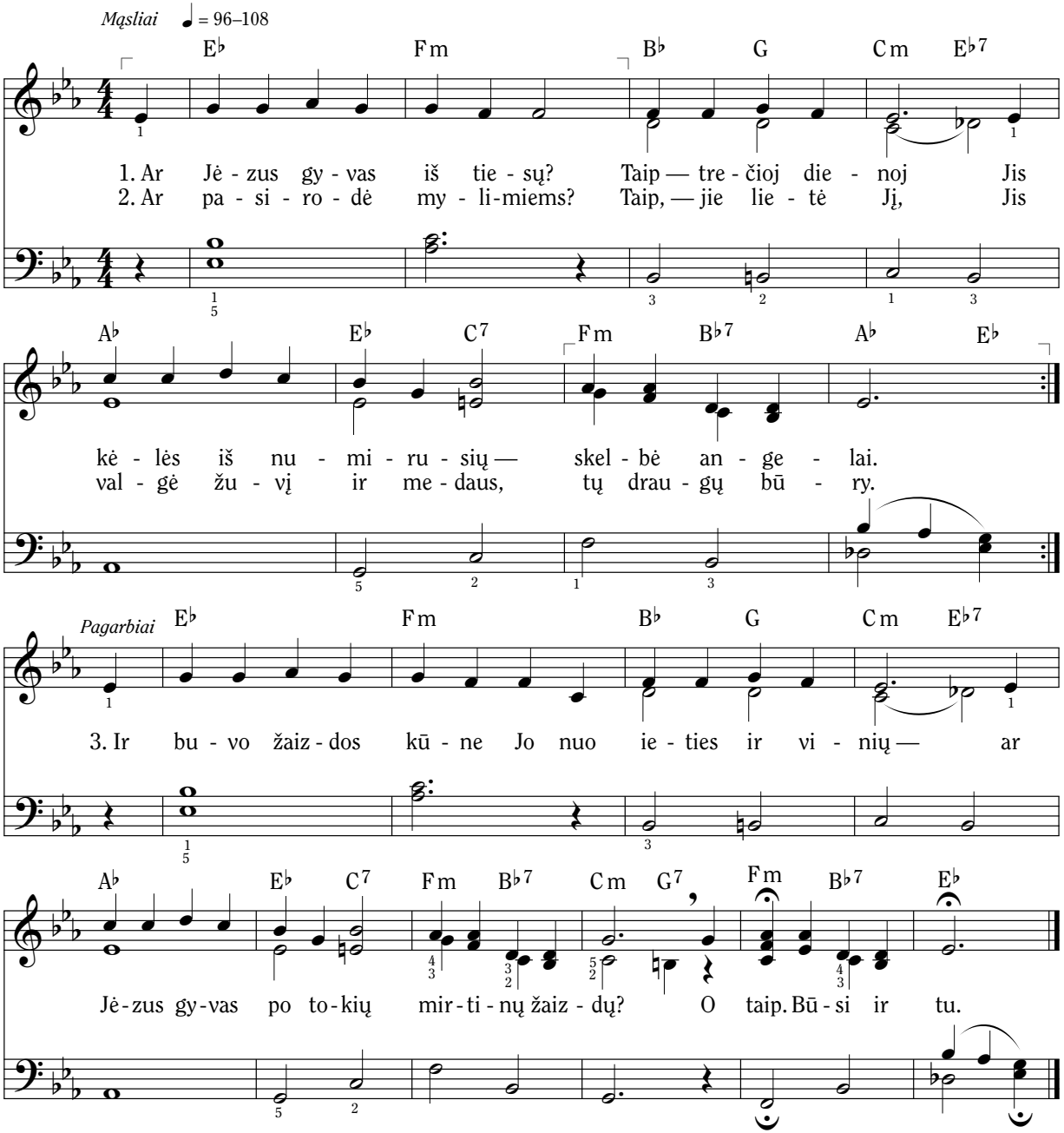

Žodžiai: Mabel Jones Gabbott, 1910–2004. © 1977 IRI
Muzika: Royce Campbell Twitchell, 1939–2011. © 1977 IRI

Luko 24:36–43
3 Nefio 11:10–14

Kasžin, kai Jis ir vėl ateis

Pagarbiai ♩ = 96–108

F Gm C7

1. Kas - žin, kai Jis ir vėl a - teis, ar an - ge - lai gie -
2. Kas - žin, kai Jis ir vėl a - teis, ar bū - siu aš ta -

F Gm C7

dos? Ar bus ši že - mė aps - nig - ta, ar
da jau pa - si - ruo - šęs žvelgt į Jį, ir

F B♭

va - sa - ra ža - liuos? Kas - žin, ar švies žvaigž -
kurt su Juo mal - da? Kas - dien Jo va - lią

F C7 F

dė skais - ti, švie - siau - sia iš vi - sų? Ar
vyk - dy - siu ir švie - siu Jo švie - sa, kad

B♭ F C G7

kaip die - na bus ta nak - tis, pil - na džiu - gių bal -
ir ki - ti ieš - ko - tų to, kas die - viš - ka švie -

C7 F Gm C7

sų? Ži - nau, kad Jis vai - kus su - kvies kaip
sa. Kai ta di - di die - na a - teis, Jis

F

su - kvie - tė ta - da, nes Jis pa - sa - kė:
mei - liai pa - sa - kys: „Ge - rai man, vai - ke,

B♭ Gm C7 F

„Leis - kit jiems a - tei - ti pas ma - ne.“
tar - na - vai,“ ir švel - niai ap - ka - bins.

lėčiau

Žodžiai ir muzika: Mirla Greenwood Thayne, 1907–1997

Mato 16:27; 19:13–15

© 1952 Mirla Greenwood Thayne, Provo, Utah. Renewed 1980.
Naudojama gavus leidimą. Šią dainą galima kopijuoti epizodiniam, nekomerciniam naudojimui bažnyčioje ar namuose.

Jėzaus Kristaus Bažnyčia

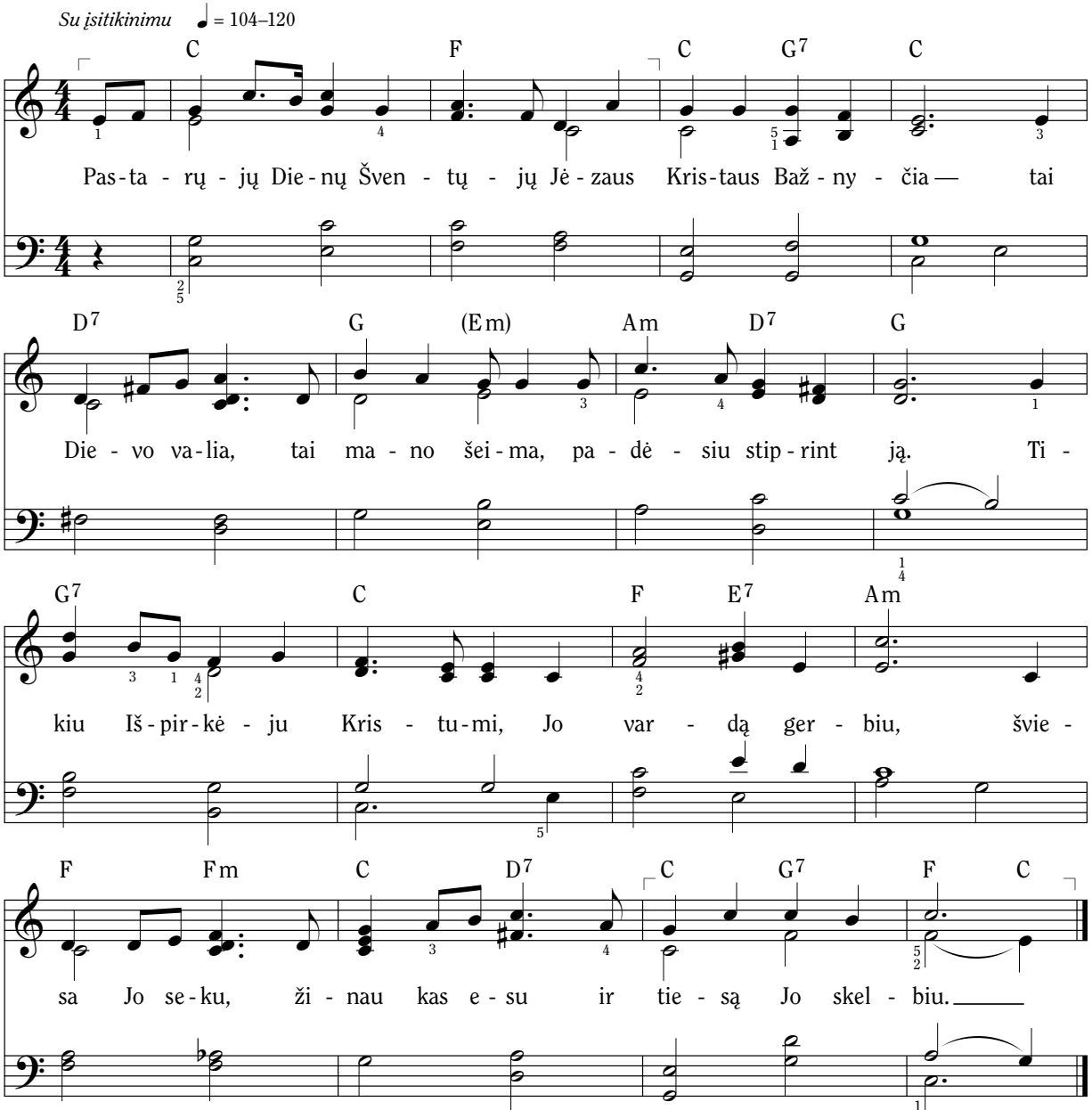

Žodžiai ir muzika: Janice Kapp Perry, gim. 1938. © 1989 IRI

Doktrinos ir Sandorų 115:4–5

Tikėjimas

Su įsitikinimu ♩ = 80–92

D A7 D G

1. Sau - lė ry - tą pa - kils, ži - nau, — va - di - nas tuo ti -
2. Su Die - vu dan - gu - je bu - vau, ži - nau, tad tuo ti -

F♯m B m E m A7 D

kiu. Vieš - pats gir - di mal - das, ži - nau, — va -
kiu. Ir mir - tis tik na - mo par - ves, ži -

B m7 E7 A7 G

di - nas tuo ti - kiu. Ti - kė - ti — tar - si sėk - lą
nau, tad tuo ti - kiu. Tu - riu pa - si - ti - kėt Die -

lėčiau

D E m B m

sėt: ji dygs, augs re - gi - mai.
vu ir Kris - taus eit ke - liu.

D G E m

Tai toks jaus - mas ka - da ži - nau, jog
Vis tvir - čiau į - ti - kėt ga - liu, ka -

Tolygiai lėtinti

D A7 1. D 2. D

tai tie - sa tik - rai.
da Jam pa - klūs - tu.

a tempo

Žodžiai: Beatrice Goff Jackson, gim. 1943. © 1978 IRI
Muzika: Michael Finlinson Moody, gim. 1941. © 1978 IRI

Hebrajams 11:1
Almos 32:28, 42–43

Tėve, padėki

Nuoširdžiai ♩ = 96–104

B♭ E♭ B♭

1. Tė - ve, pa - dė - ki at - leis - ti mie - lai
2. Tė - ve, pa - dėk nuo - šir - džiai at - gai - laut,

F7 B♭

tiems, ku - rie el - gias ne - ma - lo - niai.
elg - tis ge - riau, tei - siau, ma - lo - niau.

Dm E♭ B♭

Tė - ve, mel - džiu, nuo - lat pa - dėk

E♭ B♭ F7 B♭

būt vis ar - čiau ta - vo - sios šir - dies.

Žodžiai ir muzika: Frances K. Taylor, 1870–1952
Papildomas tekstas (antras posmelis) © 1989 IRI

Luko 23:34; Efeziečiams 4:32
Mato 6:14–15

Per krikštą

Mąsliai ♩ = 60–72

F Am B♭

1. Pa - tin - ka man ste - bė - ti vai - vo - rykš - tes skais -
2. Ži - nau, kal - tė per krikš - tą nu - plau - na - ma vi -

C7 F Am

čias ir po lie - taus ma - ty - ti vėl a -
sai, ga - liu vėl jaus - ti Dva - sią, to - bu -

B♭ C7 *Priedainis* F

py - lin - kes šva - rias.
lė - ti nuo - sek - liai.

Aš no - riu bū - ti

Am B♭ C

toks šva - rus, kaip že - mė po lie - taus. Aš

F B♭ Gm C7 F

ge - ras no - riu būt ir vėl gy - vent šei - moj Dan - gaus.

Žodžiai: Nita Dale Milner, 1952–2004; pritaikyta. © 1989 IRI
Muzika: Nita Dale Milner, 1952–2004. © 1989 IRI

Pradžios 9:8–17
Apaštalų darbų 2:38

Krikštas

Tolygiai ♩. = 66 *(Diriguoti dviem mostais į taktą.)*

E♭ A♭ E♭ (C m)

A♭ E♭ B♭7 E♭

E♭ B♭7 E♭ B♭7

1. Ka - dais Jė - zus ra - do Jo - ną
2. „Taip į - vyk - dy - sim tei - su - mą, —
3. Ži - no - me da - bar, jog tu - rim

p

E♭ B♭7 E♭ B♭7

tarp Ju - dė - jos ly - gu - mų.
Jė - zus aiš - ki - no a - nam, —
vyk - dyt Jė - zaus šiuos žo - džius, —

C m G m A♭ E♭

Šis Jį krikš - ti - jo Jor - da - ne,
ir ga - lė - sim pa - si - ruoš - ti
ro - dyt krikš - tu pa - klus - nu - mą,

f

F m E♭ B♭7 E♭

pil - nu pa - nar - di - ni - mu.
Tė - vo dan - giš - kiems na - mams.“
kaip tai da - rė Vieš - pats mūs.

K.R.

Žodžiai: Mabel Jones Gabbott, 1910–2004. © 1969 IRI
Muzika: Crawford Gates, 1921–2018. © 1969 IRI. Aranžuotė. © 1981, 1989 IRI

Mato 3:13–16
Ketvirtasis tikėjimo teiginys

Šventoji Dvasia

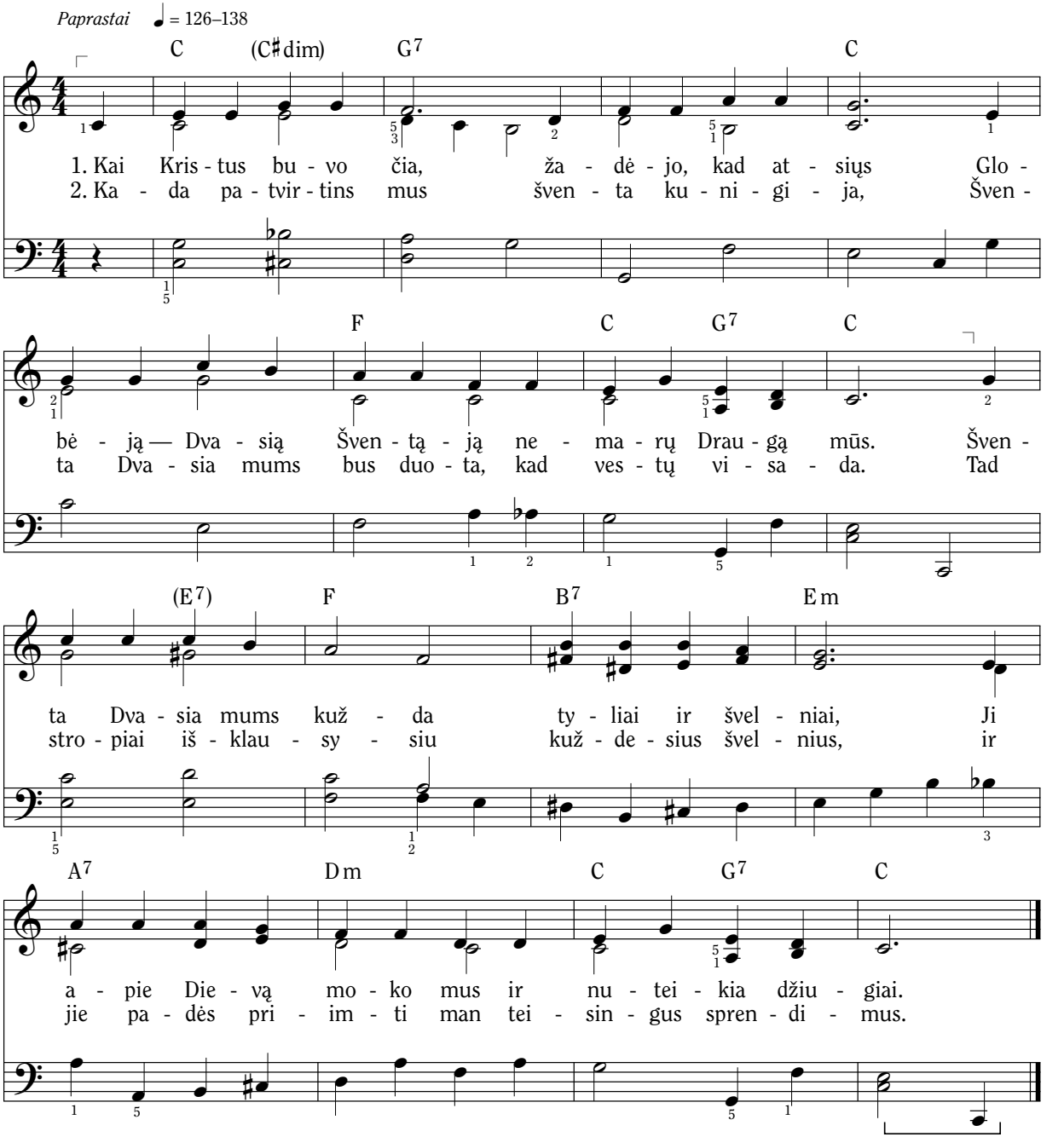

Žodžiai: Jeanne P. Lawler, gim. 1924; pataisytas leidimas © 1977, 1989 IRI

Muzika: Jeanne P. Lawler, gim. 1924. © 1977 IRI

Jono 14:26

Nuostabų pavasarį

Džiugiai ♩ = 96–100

C F C Dm Em C7

1. Nuos - ta - bų pa - va - sa - rį mie - ga po že - me ma -
2. Nuos - ta - bų pa - va - sa - rį stoj nau - ja e - ra — iš
3. Nuos - ta - bų pa - va - sa - rį pro - per - šoj miš - kų su

F G7 C Cm G D7 G7

ža sėk - le - lė, lauk - da - ma, kol sau - lė ža - dins ją. Pa -
ka - po Kris - tus kė - lė - si — tam - sa jau į - veik - ta. Pa -
Tė - vu ir Sū - num kal - bė - jo Smi - tas po mal - dų. Pa -

C C dim Dm G7 C A7

busk, pa-busk, sėk - le - le tu, ir stieb - kis link švie - sos. Kol
busk, pa-busk, pa - sau - li tu, ir stieb - kis link švie - sos. Nuo
busk, pa-busk, pa - sau - li tu, ir stieb - kis link švie - sos. Štai

Dm D♯dim Em A7 Dm G7 C

dar die - na, kiek yr jė - gos vis stieb - kis link švie - sos.
šiol gy - ven - si am - ži - nai, tad verž - kis link švie - sos.
E - van - ge - li - ja skais - ti, sku - bėk link jos švie - sos.

Žodžiai: Virginia Maughan Kammeyer, 1925–1999. © 1989 IRI
Muzika: Crawford Gates, 1921–2018. © 1989 IRI

Almos 32:28; Doktrinos ir Sandorų 88:7
Mato 28:5–6; Džozefas Smitas–Istorija 1:17

Pranašu seki

Energingai ♩ = 112–126

Cm

1. Pra - na - šas A - do - mas —
2. Pra - na - šas He - no - chas

Fm G G7

Die - vo kū - ri - nys. Iš pra - džių so - de E - de - no bu - vo jis.
iš vi - sų jė - gų sa - vo mies - to žmo - nes mo - kė, kas tei - su.

Cm Fm G7

Vieš - pa - čiui tar - na - vo ty - ra šir - di - mi, e - sa - me jo pa - li -
Kai do - ri jie ta - po šir - di - mi vi - sa, pri - ė - mė juos Die - vas

Cm *Priedainis* Fm

kuo - nys mes vi - si. Pra - na - šu se - ki, pra - na - šu se - ki,
džiaug-tis pas sa - ve.

G7 Cm

pra - na - šu se - ki ir ne - nu - klysk. Pra - na - šu se - ki,

Fm G7 Cm

pra - na - šu se - ki, pra - na - šu se - ki, ke - lią ži - no jis.

3. Pranašas gi Nojus kvietė atgailaut,
Kad netektų žemei negandų sulaukt.
Žmonės jo neklausė, juokėsi visi,
Ir užėjus tvanui žuvo vandeny.

4. Pranašas Abromas meldėsi uolus —
Viešpats Izaoką davė iš dangaus.
Gimė šiam Jokūbas, o iš jo sūnų —
Dvylika izraelitų giminių.

5. Mozė — Dievo vyras, siųstas pas vergus,
Kad išvestų juos į pažado namus.
Nuolatos murmėjo jie kelionėj toj,
Ir todėl jiems teko mirti dykumoj.

6. Samuelis buvo pranašas šaunus —
Jau nuo pat vaikystės Dievui paklusnus.
Vos tik Dievo balsas kreipėsi į jį,
Jis tuojau suskubo uoliai Jo klausyt.

7. Jona buvo pradžioj Dievui neklusnus,
Pereiti jam teko mokymus skaudžius.
Pagaliau suprato didžuvės pilve,
Kad, paklusus Dievui, viskas taps sėkme.

8. Pranašas Danielius vengė nuodėmės,
Bet jį metė liūtams trokšdami mirties.
Dievas jį apgynė, liudijo visiems,
Kad nereik bijoti būt ištikimiems.

9. Mūsų meto žmonės žūsta sumaišty,
Nes nežino, ko turėtų jie klausyt.
Tikrą kelią rodo Dievo pranašai —
Jeigu jų klausysim, viskas bus gerai.

(Adomas) Mozės 5:4–12, 58–59
(Henochas) Mozės 6:26–28; 7:13–21
(Nojus) Pradžios 6–8
(Abromas) Pradžios 12–50
(Mozė) Išėjimo 3; Skaičių 14
(Samuelis) 1 Samuelio 1; 3:1–10
(Jona) Jonos 1–3
(Danielius) Danieliaus 6
(Mūsų laikai) Doktrinos ir Sandorų 21:4–7

Žodžiai ir muzika: Duane E. Hiatt, gim. 1937. © 1989 IRI

Kunigystė sugrąžinta

Didingai ♩ = 108–138

Pra - kal - bo Die - vas vėl — tie -

G B♭ G

mf

sa mums ap - reikš - ta, grą -

A B

mp

ži - no ku - ni - gys - tę vėl, tad Jo ga -

Am C D E C

mf

lia vėl čia!

A dim G

lėčiau

Žodžiai: Joan D. Campbell, gim. 1929. © 1969 IRI

Muzika: Hal K. Campbell, gim. 1927. © 1969 IRI. Aranžuotė. © 1989 IRI

Džozefas Smitas—Istorija 1:68–72

Aukso lakštai

Su dėkingumu ♩ = 92–104

C C dim C

1. Gu - lė - jo auk - so lakš - tai že - mėj šlai - te kal - vos, kol
2. Ką Ne - fis bu - vo ra - šęs lakš - tuos la - bai se - niai, da -

F C (F) (E) Am G7 C

Die - vas ruo - šė tei - sų - jį, ku - riam į - teik - tų juos.
bar Mor - mo - no Kny - go - je jau iš - vers - ta šven - tai.

Žodžiai: Rose Thomas Graham, 1875–1967

Muzika: J. Spencer Cornwall, 1888–1983. Aranžuotė. © 1989 IRI

Džozefas Smitas—Istorija 1:51–53, 59

Mormono Knygos pasakojimai

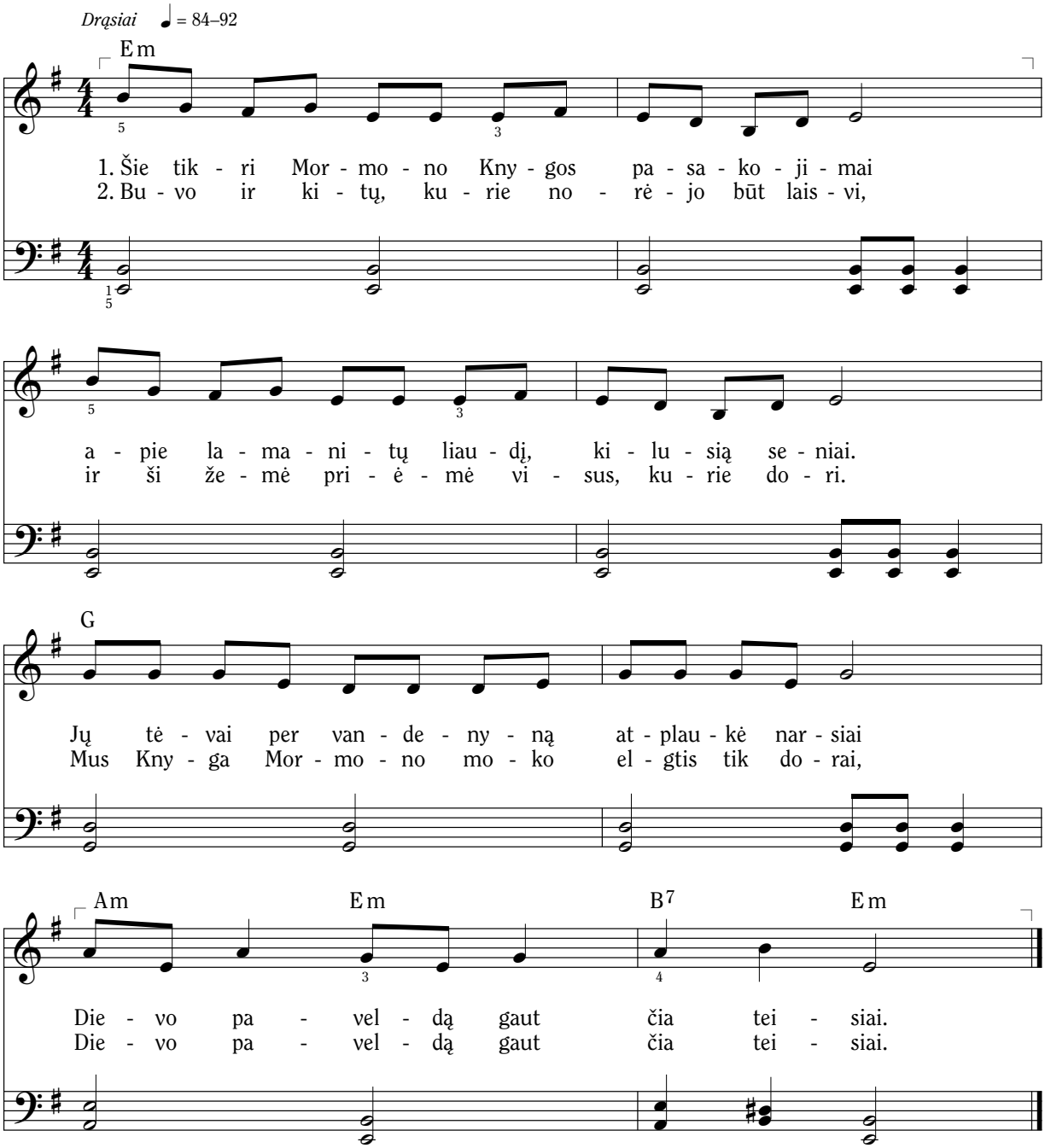

Žodžiai ir muzika: Elizabeth Fetzer Bates, 1909–1999. © 1969 IRI

Džozefas Smitas—Istorija 1:34
Aštuntasis tikėjimo teiginys

Papildomos „Mormono Knygos pasakojimų“ eilutės:

3. Alma vis maištavo ir kovojo su teisiais.
Angelas jį sudraudė ir liepė kelią keist.
Nuo tada tarnavo Dievui jis labai uoliai,
Mokė žmones tiesos jis karštai.

4. Abinadis stojo prieš netiesą valdžioje.
Net sukaustytas jis skelbė Evangeliją.
Atsisakė būt paleistas, jei paneigtų tai —
Pasirinko numirt jis teisiai.

5. Amonas, misionierius, pas lamanitus
Saugojęs avis karaliaus keletą dienų,
Nuo plėšikų jas apgynė uoliai ir narsiai.
Jis tarnavo gerai ir teisiai.

6. Dvidešimt šimtų vaikinų, dar visai jaunų,
Iškeliavo stot į karą — gint savų žmonių.
Jie tikėjo, kad apsaugos Jėzus juos tikrai,
Jeigu jie visada veiks teisiai.

7. Samuelis Lamanitas, būdamas teisus,
Skelbė atgailą žmonėms, įspėdamas visus.
Negalėjo jam pakenkti priešų jo ginklai,
Mokė jis atkakliai ir teisiai.

(Lėtai ir pagarbiai)
8. Iškentėjęs kryžių už mane ir už tave,
Mokė lamanitus Kristus žemėje toje.
Jis rankas vaikams uždėjo ant galvų švelniai,
Ir gyveno ilgai jie teisiai.

Papildomos eilutės: Nancy K. Daines Carter, gim. 1935. © 1986, 1989 IRI

Mormono Knygoje yra

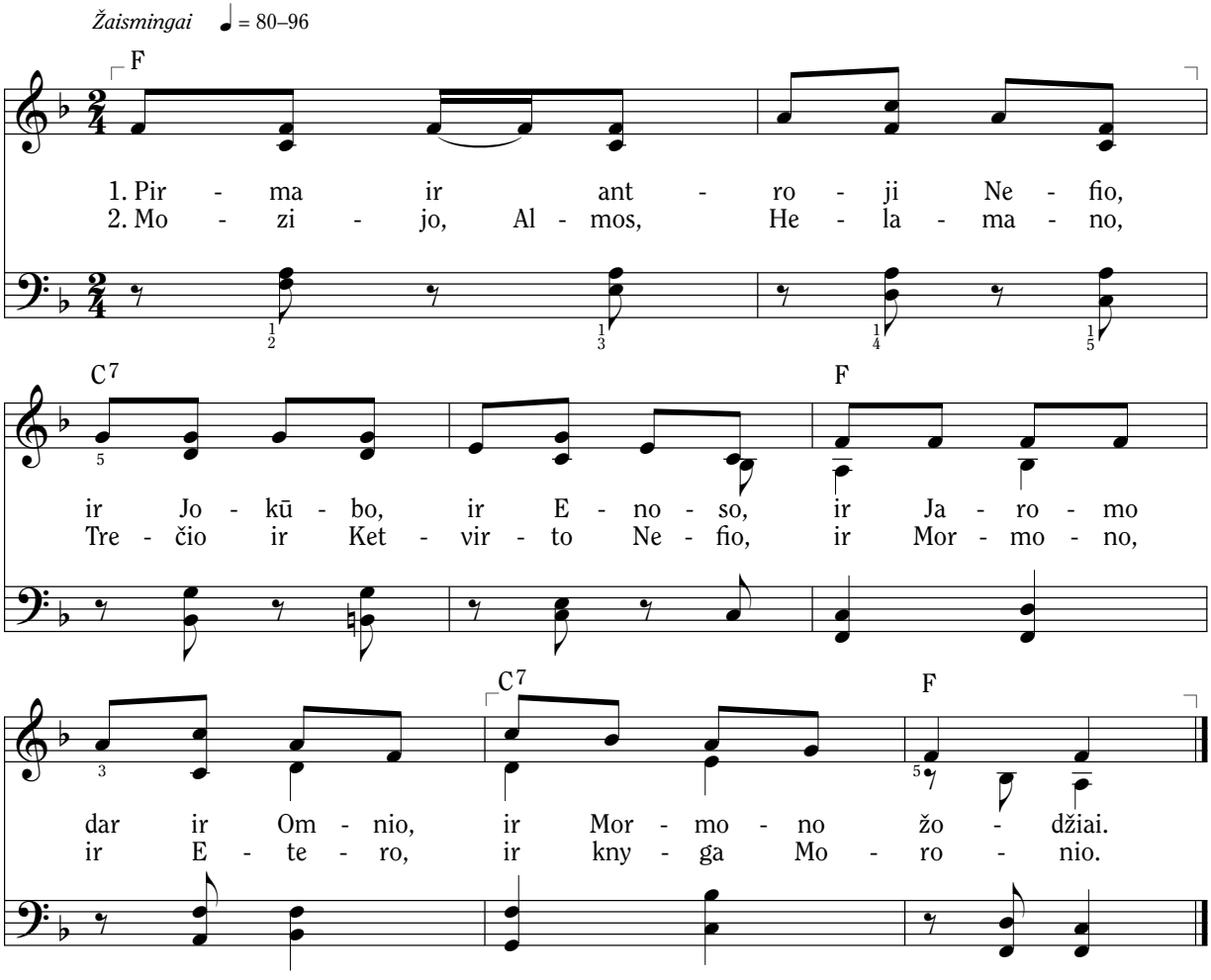

Žodžiai: Daphne Matthews, gim. 1917; pritaikyta. © 1978 IRI
Muzika: „Ten Little Indians“; pritaikyta

2 Nefio 4:15
Aštuntasis tikėjimo teiginys

Nefio drąsa

Energingai ♩ = 96–104

F Dm C7 F

1. Į - sa - kė Vieš - pats bro - liams at - nešt Šven - tus Raš - tus
2. Į - sa - kė Vieš - pats Ne - fiui ir lai - vą pas - ta - tyt.
3. Ir mums į - sa - ko Vieš - pats, pra - šy - da - mas pa - klust.

Fm D♭ B♭m Fm

Iš nir - šaus La - ba - no pro sau - go - mus var - tus.
Bro - liai ne - ti - kė - jo, kad jį van - duo lai - kys.
Na, o prie - šas gun - do ki - ta kryp - tim pa - sukt.

B♭m C7

Bro - liai ne - tei - sūs bi - jo - jo net ban - dyt.
Juo - kės ir sa - kė: „Ne - ver - ta net ban - dyt.“
Jei man at - ro - dys: „Ne - ver - ta net ban - dyt.“

F Dm C7 F

Ne - fis bu - vo tvir - tas, drą - siai ta - rė jis:
Ne - fis bu - vo tvir - tas, drą - siai ta - rė jis:
Džiaug - siuos ga - li - my - be drą - siai at - sa - kyt:

Priedainis

“Ei - siu

C7

ir pa - da - ry - siu, ką Vieš - pats į - sa - kys, nes

B♭ F C7 F B♭ C7

Vieš - pats ruo - šia ke - lią tam, ku - ris pa - klūs - ta Jam. Ei - siu

F C7 F C7

ir pa - da - ry - siu, ką Vieš - pats į - sa - kys, nes

B♭ F C7 F B♭ C7 F

Vieš - pats ruo - šia ke - lią tam, ku - ris pa - klūs - ta Jam.“

Žodžiai ir muzika: Bill N. Hansen Jr., gim. 1952, ir Lisa T. Hansen, gim. 1958

© 1986 Wilford N. Hansen Jr. ir Lisa Tensmeyer Hansen. Visos teisės saugomos.
Šią dainą galima kopijuoti epizodiniam, nekomerciniam naudojimui bažnyčioje ar namuose.

1 Nefio 3:1–7
1 Nefio 17:8–10
1 Nefio 18:4

Ištirk, apmąstyk ir melskis

Jausmingai ♩ = 92–104

C G F Fm C

1. Aš mėgs-tu šven-to Raš-to žo-dį ir kai tik jį skai-
2. Aš pa-mal-džiai Raš-tus skai-ty-siu kas-dien, kol plaks šir-

F G C G F Fm

tau, jau-čiu, kaip šir-dy-je man liu-di-ja Dva-sia, kad
dis; aš steng-siuo-si su-prast šiuos Tė-vo mūs žo-džius ir

C Gm C7 *Priedainis* F G7

tik-rą tie-są su-ra-dau. Iš-tirk, ap-mąs-
elg-tis taip, kaip no-ri Jis.

C Dm G7 C C7

tyk, pa-si-mels-ki, ką da-ryt; nu-

F G C Am F G7 C

ro-dys Dva-sia gi-liai šir-dy-je, kad Raš-tuos glū-di tie-sa.

Žodžiai: Jaclyn Thomas Milne, gim. 1949. © 1986 IRI
Muzika: Carol Baker Black, gim. 1951. © 1986 IRI

2 Nefio 4:15
Mozijo 1:6–7
Moronio 10:4–5

Ieškosiu aš Viešpaties kuo anksčiau

Karštai ♩ = 116–126

E♭ B♭7 E♭
Ieš - ko - siu aš Vieš - pa - ties kuo anks - čiau, pa -

F m B♭7 E♭ E♭7 A♭ B♭7
dės Jis tie - są su - prast ge - riau. Raš - tus aš tir - siu kas -

B♭m C F m B♭7
dien gi - liai ir mel - siu pa - mo - ky - mo nuo - šir - džiai. Ieš -

E♭ G7 C m A♭m E♭ B♭7
ko - siu aš Vieš - pa - ties kuo anks - čiau, tar - nų klau - sy - siu Jo

E♭ E♭7 A♭ B♭7 B♭m C
kuo uo - liau. Lai - ky - siuos Jo žo - džių vi - sa šir - di - mi, ieš -

lėčiau

F m A♭m E♭ B♭7 E♭
ko - siu aš Vieš - pa - ties ir ra - siu Jį.

Žodžiai ir muzika: Joanne Bushman Doxey, gim. 1932. © 1984 IRI

Doktrinos ir Sandorų 88:63
Izaijo 55:6; Psalmyno 63:1

Vykdyk įsakymus

Švelniai ♩ = 46–63

(Papildoma obligato partija fleitai arba sopranui)*

F C7 F Gm

1. Vyk - dyk į - sa - ky - mus, Die - vo į - sa - ky - mus — taip
2. Die - vo juk vai - kas tu; Die - vo juk vai - kas tu, tad

C F Dm G7 C7

bū - si ap - sau - go - tas, bū - si ra - mus.
mei - lę į - ro - dyk uo - liu klus - nu - mu.

F C7 F B♭ (B♭m)

Jis siųs pa - lai - mas tau, Jis siųs pa - lai - mas tau.
Jis pa - ža - dė - jo, Jis pa - ža - dė - jo

F (B♭) G7 F B♭ (B dim)

Pra - na - šas mo - kė: „Vyk - dyk į - sa - ky - mus — taip
Pra - na - šo žo - džiais:

F (Dm) G7 C7 F (B♭) F

bū - si sau - gus ir ra - mus.“

*Obligato taip pat tinka šios giesmės versijai, išspausdintai giesmyne *Hymns,* no. 303.

Mozijo 2:22
Doktrinos ir Sandorų 59:23

Žodžiai ir muzika: Barbara A. McConochie, gim. 1940. © 1975 IRI. Obligato partija Barbara A. McConochie © 1989 IRI. Aranžavo Darwin Wolford, gim. 1936. © 1986, 1989 Deseret Book Company. Panaudojama gavus leidimą. Šią dainą galima kopijuoti epizodiniam, nekomerciniam naudojimui bažnyčioje ar namuose.

Mokyki vaikščioti Jo šviesoje

Pamaldžiai ♩ = 84–100

Papildoma obligato partija (su trečiu posmeliu) fleitai ar smuikui

D G D A7 D A

1. *(Vaikas)* Mo - ky - ki vaikš - čio - ti Jo švie - so - je ir mels - tis
2. *(Gimdytojas)* Šen, ma - žu - tė - li, iš - mok - sim vi - si, ką Jis į -
3. *(Kartu)* Tė - ve, tau mū - sų karš - ta pa - dė - ka, kad mus ve -

A7 D Bm D7

Tė - vui, ku - ris dan - gu - je; gė - rį pa - žin - ti iš -
sa - kė, kad vė - lei pas Jį grįž - tu - me džiū - gau - ti
di ma - lo - nin - ga ran - ka. Šlo - vin - sim Ta - vo ge -

G D G D A7 D

mo - kyk ma - ne; mo - kyk, mo - kyk būt Jo švie - so - je.
Jo ar - tu - me. Vi - sad, vi - sad būt Jo švie - so - je.
ru - mą dai - na — ge - ra, ge - ra Ta - voj švie - so - je.

Žodžiai ir muzika: Clara W. McMaster, 1904–1997. © 1958 IRI

Obligato partija: Darwin Wolford, gim. 1936. © 1989 IRI

Izaijo 2:5

Efeziečiams 5:8

Taip pat žr. *Hymns,* no. 304

Greit paklusiu aš

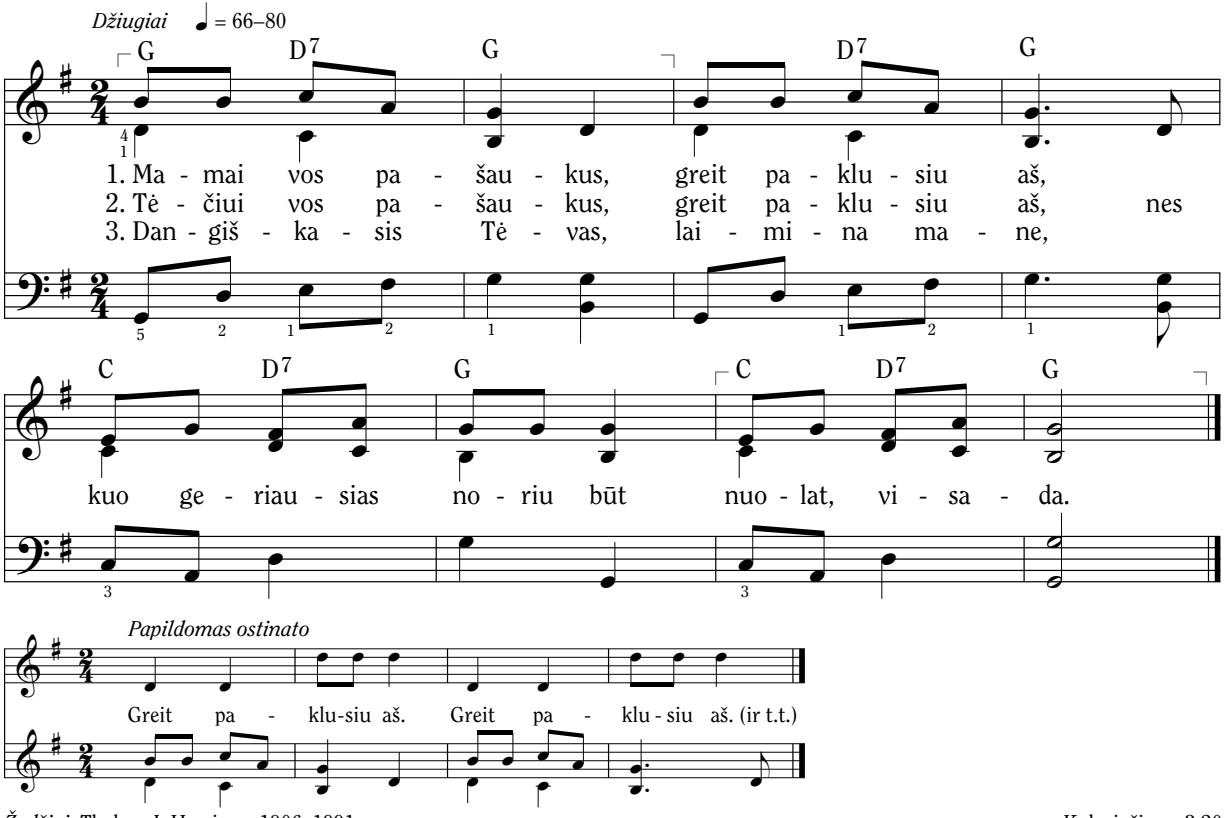

Žodžiai: Thelma J. Harrison, 1906–1991 — Kolosiečiams 3:20

Muzika: Rusų liaudies melodija. Papildomas ostinato Patricia Haglund Nielsen, 1936–2009. — Almos 37:35

Žodžiai © 1969 IRI. Ostinato © 1986 Sonos Music Resource.
Šią dainą galima kopijuoti epizodiniam, nekomerciniam naudojimui bažnyčioje ar namuose.

Aš noriu

Išraiškingai ♩ = 84–108

D A7 D G

1. Aš no - riu į - si - ti - kint, kad švent - raš - čių žo - džiai — tie -
2. Aš no - riu į - si - ti - kint, kad Vieš - pats iš - klau - so ma -

D A7 D

sa, pla - nu iš - ga - nin - guo - ju sek - ti, gy -
ne, ži - no - ti, kad bū - siu lai - min - gas, nes

Em A7 D *Priedainis* G

vent, kaip Jis pra - šo ma - ne. Aš steng - siuos žo - džiais
vyk - dau, kas Die - vo va - lia.

(Bm) G D A D

ir dar - bais kas - dien gy - ven - ti tik tei - siai. Aš

tyliau

G (Bm) G D (E7) A7 D

steng - siuos žo - džiais ir dar - bais kas - dien gy - ven - ti tik tei - siai.

lėčiau

Žodžiai: Naomi Ward Randall, 1908–2001. © 1969 IRI

2 Nefio 31:20

Viešpats davė man šventyklą

Širdingai ♩ = 96–116

D A7 D A7

1. Ka - dai - se dan - gaus na - muos dva - sia lais - va bu -
2. Lai - ky - siu jį šva - rų ir lais - vą nuo y -

D A7 D

vau, bet pa - li - kau aš tuos na - mus, kai
dų — ga - lė - siu Tė - vo na - muo - se pra -

A7 D Em

že - mė - je gi - miau. Man Tė - vo duo - tas
šyt Jo pa - ža - dų. Pri - si - kė - li - mo

A D Em A

kū - nas — tai Die - vo šven - tyk - la. Jį
ry - tą at - gau - siu jį nau - jai, aukš -

D Em F♯ Bm D A7 D

šven - tin - siu ir gerb - siu, kad būt dva - sia lais - va.
čiau - sio - je pa - lai - moj gy - ven - siu am - ži - nai.

Žodžiai: Donnell Hunter, 1930–2013. © 1969 IRI
Muzika: Darwin Wolford, gim. 1936. © 1969 IRI

1 Korintiečiams 3:16–17
Doktrinos ir Sandorų 88:27–29

Kaip jus mylėjau

Pagarbiai ♩. = 46–56
(Diriguoti dviem mostais į taktą.)

(Papildomas obligato)

F — Gm

Kaip jus my - lė - jau, my - lė - kit vie - nas ki - tą.

Tolygiai

C7 — F

Nau - jas į - sa - ky-mas: my - lė - kit vie - nas ki - tą.

D7 — Gm — B♭m

Iš to pa - žins, kad jūs — mo - ki - niai ma - no,

F — G7 — C7 — F

jei vie - nas ki - tą my - lė - sit.

8vb bassa

Žodžiai: Luacine Clark Fox, 1914–2002
Muzika: Luacine Clark Fox, 1914–2002;
aranžavo Jo Marie Borgeson Bray, 1925–1998

© 1961, 1989 IRI. Aranžuotė ir obligato © 1978 IRI.

Taip pat žr. *Hymns,* no. 308.

Jono 13:34–35
1 Jono 4:11

Dieve brangus, prašau, man pasakyk

Pamaldžiai 𝅗𝅥 = 52–66 *(Diriguoti dviem mostais į taktą.)*

E♭ B♭ E♭

1. Die - ve bran - gus, pra - šau man pa - sa - kyk,
2. No - riu būt ve - da - mas Ta - va ran - ka,

A♭ E♭ F7 B♭7

ką aš tu - riu kal - bėt ir ką da - ryt.
žo - džiui Ta - vam pa - klust šir - dim vi - sa.

E♭ A♭ B♭7

Mo - kyk ma - ne pa - žin - ti ir pa - milt
Vien pa - ži - ni - mas, kad e - si ša - lia,

E♭ A♭ E♭ B♭7 E♭

va - lią ir žo - dį, iš Ta - vęs kur kils.
stip - ri - na, tei - kia ryž - to ke - ly - je.

Žodžiai: M. E. P.
Muzika: C. Harold Lowden, 1883–1963

Doktrinos ir Sandorų 76:10
Doktrinos ir Sandorų 112:10

Kur meilė, tenai ir Dievas

Širdingai ♩ = 100–120

F C7 F Dm Gm

Kur mei - lė, te - nai ir Die - vas.

C7 Gm C7 F D7

Kur mei - lė ten no - rim būt. Mo - kyk

simile

Gm G7

tie - sos mūs sie - las, va - lią Jo vyk - dyt iš tie -

C7 𝄋 F Dm Gm

sų. Kur mei - lė, te - nai ir Die - vas.
mei - lė, te - nai ir Die - vas.

C7 Gm C7 Cm D7 Gm

Tai mąs - to - me tik pa - gar - biai. O, mo - kyk mels - tis
Su Juo vi - si sva - jo - jam būt. Ap - švies - ki ke - lią,

B♭m F Gm C7

Tam, ku - ris aukš - tai, ir elg - tis taip, kaip elg - tų - si Ji -
mo - ky - ki švel - niai, kaip pa - si - ruošt su Juo būt am - ži -

F *fine* F F7

sai.
nai. Nes guo - džian - čios ran - kos pa - lie -

B♭ Gm C7 F

ti - mą. tą dai - ną, kvie - čian - čią dai - nuot, ir

Dm Gm G7 F Gm

mums skir - to - sios mei - lės pa - jau - ti - mą gaut ga - lim

C7 F Gm C7 *D.S. 𝄋 al fine*

tik pra - dė - ję duot. Kur

Žodžiai: Joanne Bushman Doxey, gim. 1932, ir Norma B. Smith, gim. 1923
Muzika: Joanne Bushman Doxey, gim. 1932, ir Marjorie Castleton Kjar, gim. 1927

Almos 13:28–29

© 1972 Joanne Bushman Doxey ir Marjorie Castleton Kjar. Aranžuotė. © 1989 IRI.
Šią dainą galima kopijuoti epizodiniam, nekomerciniam naudojimui bažnyčioje ar namuose.

Aš bendrausiu su tavim

Tyliai judant ♩ = 88–104

D Em
Jei elg - sie - si ne taip kaip ki - ti,

D.R. K.R.

G A7 D G A7 D
jie ne - bend-raus su ta - vi - mi, bet ne aš, ne aš! Kal -

Em G A7 D
bė - si jei ne taip kaip ki - ti, jie ne - bend-raus su ta - vi - mi, bet

G A7 D Em D
ne aš, ne aš! Bend - rau - siu aš, kal - bė - siu aš — štai

Em A7 D Bm E7
taip iš - reiš-kiu mei - lę aš. Jė - zus ne - ats -

D.R. K.R.

A Am D7 G Em A7 D
tū - mė juk, my - lė - jo, ger - bė Jis vi - sus. Taip ir aš, ir aš.

E7 A D7 G
Jė - zus lai - mi - no vi - sus ir kvie - tė ši - taip elg - tis mus. Taip

A7 D G A7 D Em
ir aš, ir aš. Ir aš, ir aš. Bend - rau - siu aš, kal -

D Em A7 D
bė - siu aš — štai taip iš - reik - šiu mei - lę aš.

Žodžiai: Carol Lynn Pearson, gim. 1939. © 1987 IRI
Muzika: Reid N. Nibley, 1923–2008. © 1987 IRI

Jono 13:15

Doras išlik

Drąsiai ♩. = 44–54 *(Diriguoti dviem mostais į taktą.)*

D G D

1. Do - ras iš - lik! Li - ki tei - sus — dar - bą svar - bes - nį tu -
2. Do -ras iš - lik! Li - ki tei - sus ir nie - ka - da ne - be -

A D G

ri už ki - tus! Vyk - dyk jį drą - siai, rim - tai, ma-lo - niai,
kal - tink ki - tų. Būk są - ži - nin - gas, gar - bin - gas, uo - lus,

D A7 D A7 D

o an - ge - lai tai iš - gar - sins pla - čiai.
lik i - ki ga - lo did - vy - ris kil - nus.

Priedainis

A7 D G D

Do - ras, do - ras iš - lik; li - ki,

A7 D G D A7 D

li - ki tei - sus; do - ras iš - lik, li - ki tei - sus.

Žodžiai: George L. Taylor, gim. 1835
Muzika: aranžavo A. C. Smyth, 1840–1909

Mato 4:1–11
Efeziečiams 6:1

Gink, kas teisu

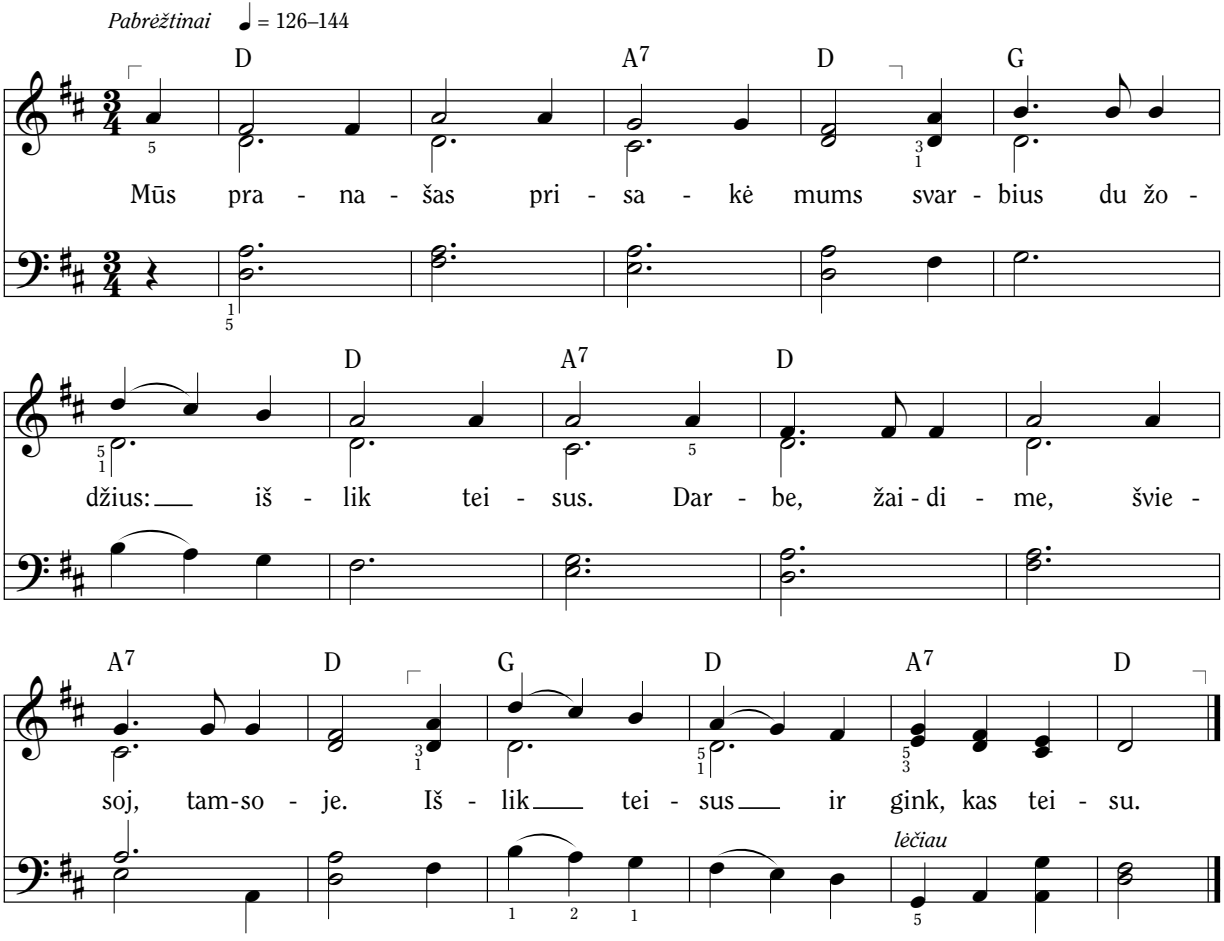

Žodžiai ir muzika: Joseph Ballantyne, 1868–1944

Pakartoto įstatymo 6:18
Almos 53:20–21

Pasirinki, kas teisu

Džiugiai ♩ = 144–160

C G7 C

1. Tik - ras bū - das y - ra būt lai - min - gam — nuo - la -
2. E - van - ge - li - ja mo - ko mus mels - tis, at - gai -

G7 C

tos pa - si - rink - ti tei - siai. Stu - di -
lau - ti, ti - kė - ti, pa - klust. Ir ži -

F C

juo - ju pa - mo - ky - mus Jė - zaus — jie nu -
nau, kad, jei ši - tai da - ry - siu, vi - sa -

F G7 C *Priedainis*

ro - dys man ke - lią tik - rai. Pa - si -
da bū - siu links - mas, ra - mus.

C G7

rin - ki lai - mės ke - lią, pa - si -

C

rin - ki, kas tei - su.

Žodžiai ir muzika: Clara W. McMaster, 1904–1997. © 1981 IRI

Jono 13:17; Mozės 6:33
Patarlių 29:18

Gėrio pradžia — many

Paprastai ♩. = 60–69 *(Diriguoti dviem mostais į taktą.)*

F Gm C7 F

Aš no-riu būt ge-ras kiek-vie-nam, net blo-gio ap-sup-ty. Nes

Gm C7 F

pa-pras-tą tie-są su-pra-tau: gė-rio pra-džia — ma-ny.

lėčiau

Žodžiai ir muzika: Clara W. McMaster, 1904–1997. © 1969 IRI

Luko 6:31; 10:30–37
Efeziečiams 4:32

Spindžiu lyg žvaigdutė skaisčioji

Džiugiai ♩ = 88–100

Dešine ranka groti viena oktava aukščiau, nei parašyta.

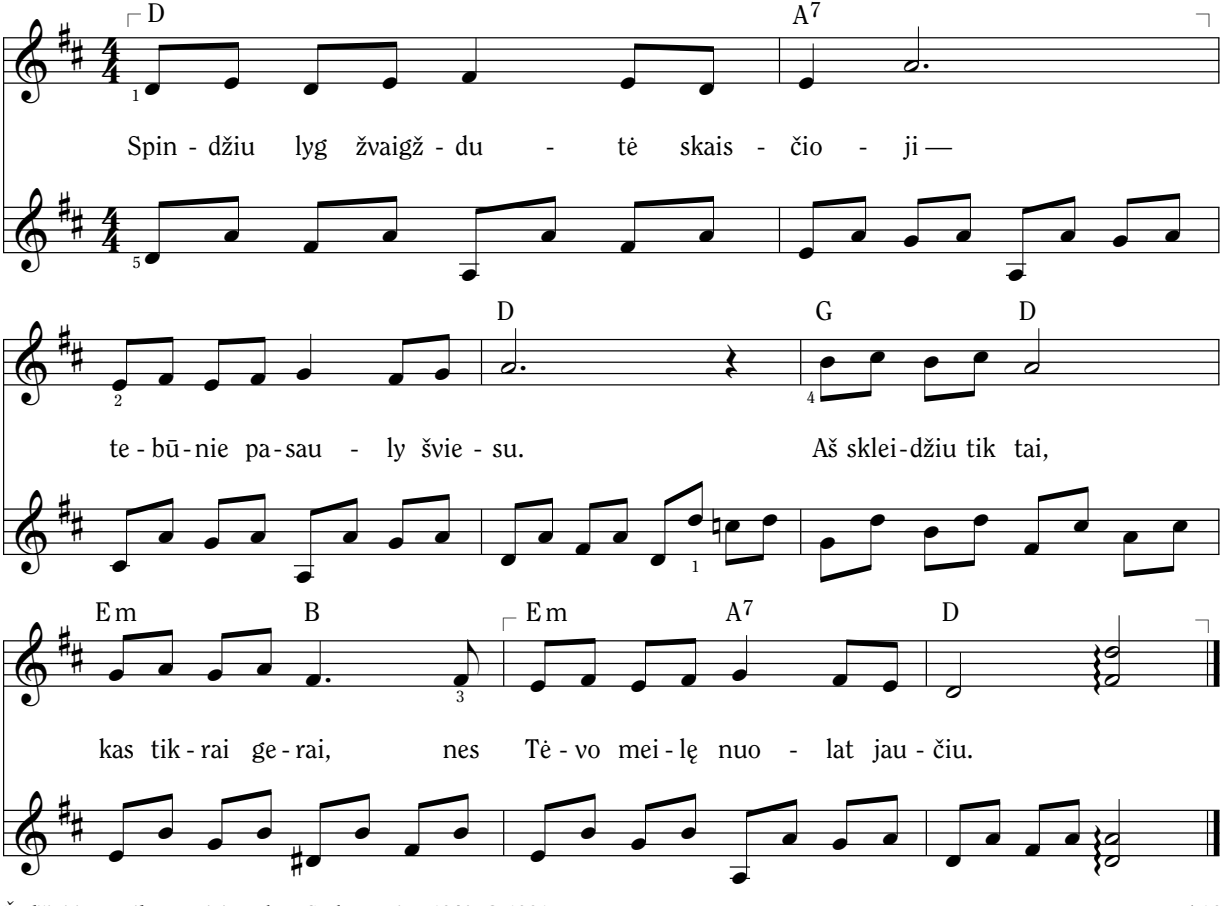

Žodžiai ir muzika: Patricia Kelsey Graham, gim. 1940. © 1981 IRI

Mato 5:16

Būsiu uolus tarnas

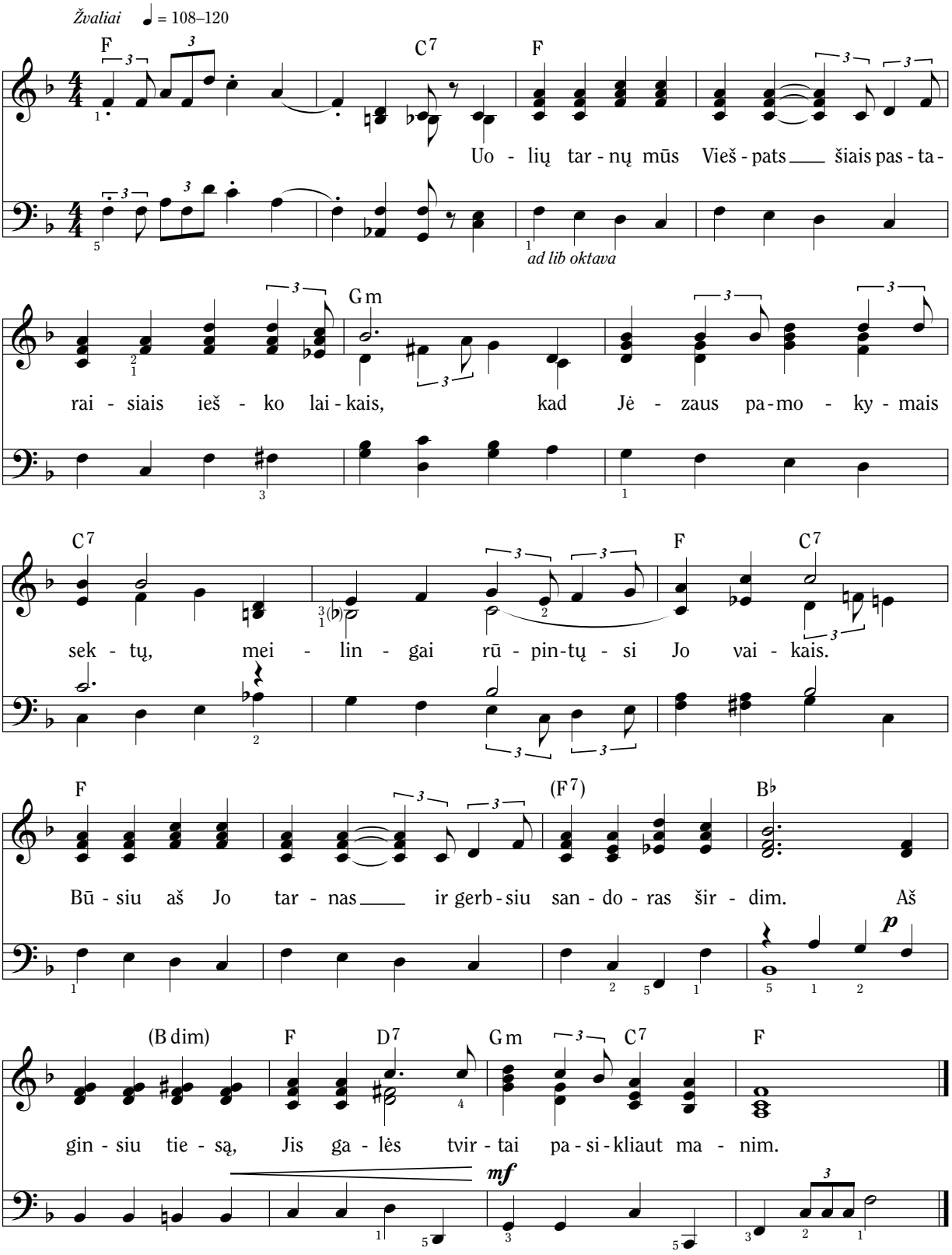

Žodžiai ir muzika: Vanja Y. Watkins, gim. 1938. © 1981 IRI

Almos 53:20–21

Vykdysiu Tėvo planą

Pakiliai ♩ = 92–108

mp

F G7 B♭m C7 F G7

Gy - ve - ni - mas ma - no — tai do - va - na, dan -

C7 F Cm F7

guj pra - si - dė - jus ke - lio - nė mar-ga. Į že - mę gy-vent a - tė -

B♭ B♭m F (C♯dim) Dm Gm C7 F

jau sa - va va - lia, su - ras - ti tą švie - są, kur ves - tų ma-ne.

rit.

A7 Dm B♭ C7

Tė - vo pla - ną į - vyk - dy - siu sek - da - mas Jo

a tempo

F A7 Dm D♭aug

mei - lės žo - džiu. Uo - liai dirb - siu su mal - da,

F B♭ B♭m F Am

Tė - vu sek - siu, kad vi - sa - da aš džiaug - čiaus gy - ve - ni - mu

Dm Gm C7 D♭ F

čia ir am - žiais dan - gu - je.

rit.

Žodžiai ir muzika: Vanja Y. Watkins, gim. 1938. © 1981 IRI

Mozijo 2:41
Abraomo 3:25–26

Pasiruošęs kaip jaunas karys

Drąsiai ♩ = 100–108

F C Dm C F G C

f

ad lib oktava

G7 C G7

mf

Nors at-ro - dau gal men-kai, vy-ras bū - siu aš tik-

C F C Dm C

rai. Jei sek-siu Kris-taus švie-sa, Jo am-ži-ną - ja tie-sa, a-teis die-

A♭ E♭ Gm D G7

na, kai ir man šven - ta ga - lia bus duo - ta.

C G7 C G7 C

Tad ruo-šiuo - si jau da-bar sa-vo ar - ti-mui tar-naut pil-nas

F C Dm C A♭ B♭

gė - rio švie-sos, Die-vo žo - džio tie-sos, pa - si - ruo - šęs kaip jau - nas ka-

C A♭ Gm7 C

rys, pa - si - ruo - šęs kaip jau - nas ka - rys.

Žodžiai ir muzika: Daniel Lyman Carter, gim. 1955. © 1981 IRI

Mormono 1:2, 15
Doktrinos ir Sandorų 4:5
1 Timotiejui 4:12

Aš noriu vykdyt misiją tuojau

Linksmai ♩ = 108–120

F A7 Dm

1. Aš no - riu vyk - dyt mi - si - ją tuo - jau. Delst ne-
(2. Drau -) gams pa - tap - siu pa - vyz - džiu švie - sos. Pa - si-
(3. Ga -) liu aš vyk - dyt mi - si - ją tuo - jau. Ir ne-

B♭ G7 C

no - riu nė die - nos il - giau. Da -
kvie - siu į mal - dos na - mus. Mo -
del - siu nė die - nos il - giau. Gy -

F F7 B♭ Gm

lin - siuos E - van - ge - li - ja tuo - jau, nes jau
kin - siu su - grą - žin - to - sios tie - sos ir Mor -
ven - siu aš tei - siau - siai, kaip ga - liu, tai pa

F C7 1. 2. F

liu - di - ji - mą tvir - tą į - gi - jau. 2. Drau -
mo - no Kny - gos ke - lio i - ki mūs. 3. Ga -
liu - dys net - gi už žo - džius ma -

3. F C7 F

nus sva - riau. Tai liu - dys už žo - džius ma - nus sva - riau.

Žodžiai ir muzika: Grietje Terburg Rowley, gim. 1927. © 1984 IRI

Almos 32:23; Romiečiams 1:16
Doktrinos ir Sandoru 4:2–3

Aš noriu misijoj tarnauti

Su pasišventimu ♩ = 92–104

F B♭ F B♭ F B♭

1. Aš no - riu mi - si-joj tar-
2. Aš no - riu Ge - rą ži - nią

F B♭ F B♭ F B♭

nau - ti, kai pa - ū - gė - siu pė - das dvi. Aš
neš - ti vi - siems, kas trokš - ta jos tie - sų. Mi -

F B♭ F B♭ F Am

no - riu liu - di - ji - mą gau - ti ir tie - są skelbt, kaip
si - o-nie-rium no - riu būt - ti, tar - nau - ti Vieš - pa -

B♭ C7 F B♭ F B♭ F

da - ro mi - si-joj vi - si.
čiui nuo pat jau-nų die-nų.

D.R.

Akompanimentą galima groti kaip duetą. Melodiją galima groti oktavomis, o boso partiją galima paskirstyti dviems rankoms.

Doktrinos ir Sandorų 133:8, 37

Žodžiai ir muzika: Newel Kay Brown, gim. 1932. © 1969 IRI

Visi išgirs tiesą Jo

Helamano armija

Su užsidegimu ♩ = 116–126

C F G Am

1. Gi - mę šei - moj kaip Ne - fio ge - roj ir Die - vą
2. Mes pa - šauk - ti už - gimt šiais lai - kais ir kur - ti
3. Ži - nom Jo pla - ną, kiek yr jė - gų per mal - dą,

Em F G7 C

my - lin - čioj, ir pa - mal - džioj, e - sam iš -
Jo ka - ra - lys - tę tei - siai. Mūs pra - na -
mo - ky - mą sie - kiam ži - nių — ruo - šia - mės

F G Am C

mo - kę, ži - nom ge - rai, jog tu - rim Die - vo klaus -
šų ne - ty - la ži - nia — kas tik to ver - tas, te -
būt - ti Jo pa - šauk - ti tol skelbt, kol ži - nią iš -

G7 C (C7) F G7 C

Priedainis

syt uo - liai.
skel - bia ją. Mes kaip ta He - la - ma - no
girs vi - si.

Am F Dm G7 C7

ar - mi - ja — nuo lop - šio mo - ko - mės to. Mes

F G7 C Am

būsim Vieš - pa - ties mi - sio - nie - riai — vi -

Dm7 G7 1. 2. C 3. C

si iš - girs tie - są Jo. Jo. Vi -

F G7 C F C

si iš - girs tie - są Jo.

Žodžiai ir muzika: Janice Kapp Perry, gim. 1938

© 1983 Janice Kapp Perry. Šią dainą galima kopijuoti epizodiniam, nekomerciniam naudojimui bažnyčioje ar namuose.

1 Nefio 1:1
Almos 53:18–22
Doktrinos ir Sandorų 4:2–4

Pašaukti tarnauti

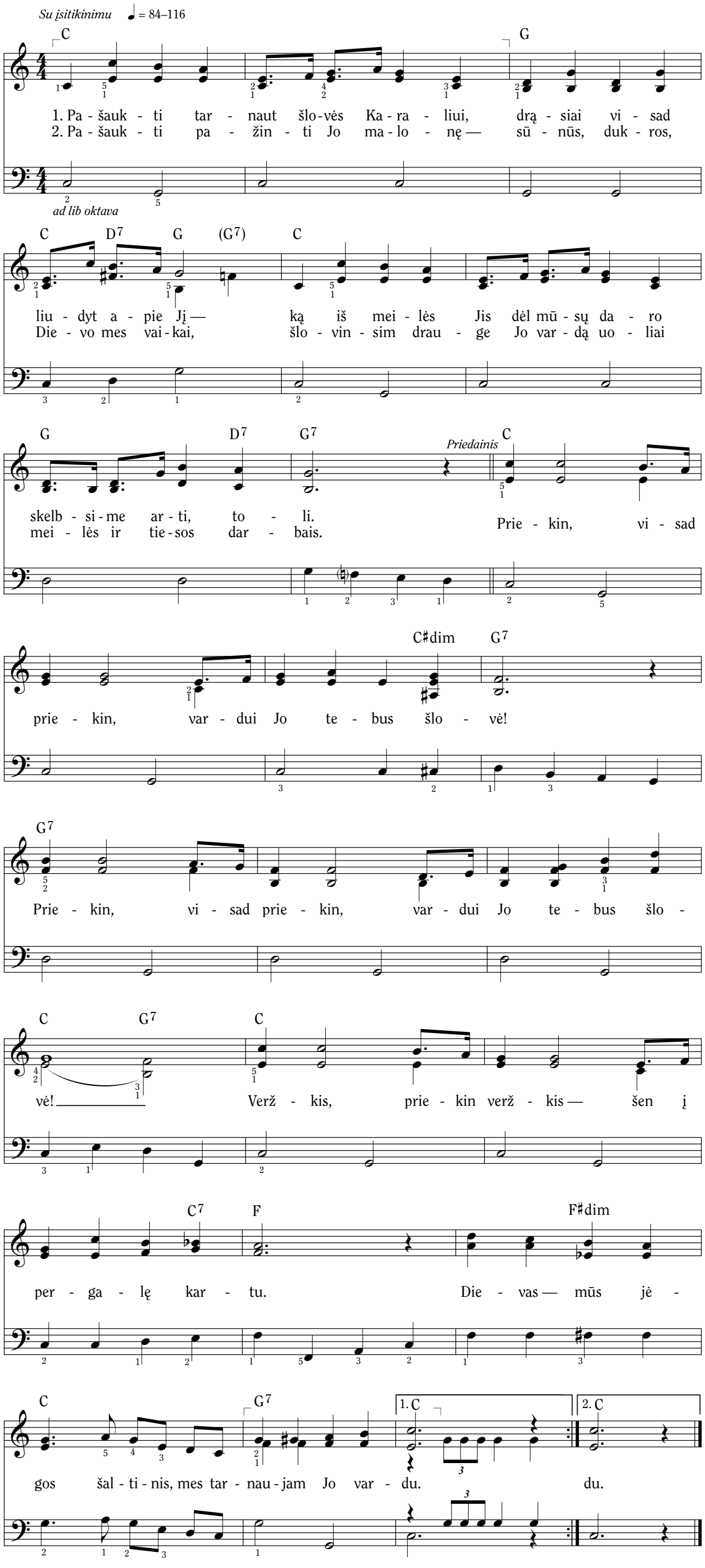

Žodžiai: Grace Gordon (taisyti).
Muzika: Adam Geibel, 1855–1933

Doktrinos ir Sandorų 4:2–3
Doktrinos ir Sandorų 20:19

Taip pat žr. *Hymns,* no. 249.

Šviesiu

Džiugiai ♩ = 80–92

G D7

1. Ma - na švie - sa vos ma - to - ma — ti - kė - ji - mas, mal-
2. Ne - slėp - siu aš sa - vos švie-sos, nes Vieš - pats no - ri,

G D7 G

da. Bet ji — sau - le - lė die - viš - ka, nes
kad spin - dė - tų ji ge - rais dar - bais ap -

C G D7 G *Priedainis* Am D7

Die - vo už - deg - ta. Švies - ki, švies - ki gė - riu ir tie-
lin - ki - niams vi - sad.

G G7 C G D7 G

sa, švies - ki, švies - ki — die - viš - ka švie - sa.

Žodžiai ir muzika: Joseph Ballantyne, 1868–1944

Mato 5:14–16

Šeimą čia žemėje turiu

Šviesiai ♩ = 80–96

F G7 C Cm F7 B♭

1. Šei - mą čia že - mė - je tu - riu. Ji man to - kia ge - ra.
2. Jau nuo ma-žens ruo - šiuo - si aš, ži - nau a - teis die - na,

B♭m F Dm Gm C7

No - riu drau - ge su ja da - lin - tis lai - me am - ži - na.
ka - da šven-tyk - loj su - jung - ta šei - ma bus am - ži - na.

Gm C7 Am Dm Gm C7 F D7

Priedainis

Ga - li šei-ma drau - ge būt per am - žius, nes Tė - vo tai va - lia. Aš

Gm B♭m F D7 Gm

trokš-tu vi - sa - da būt su sa - va šei-ma. Ir ga - liu pa - siekt sva - jo - nę

A Gm D7 Gm C7 F C7 F

šią. Ga - liu pa - siekt sva - jo - nę šią.

Žodžiai: Ruth Muir Gardner, 1927–1999. © 1980 IRI
Muzika: Vanja Y. Watkins, gim. 1938. © 1980 IRI

Doktrinos ir Sandorų 138:47–48
Almos 37:35

Taip pat žr. *Hymns,* no. 300.

Norėčiau į šventyklą

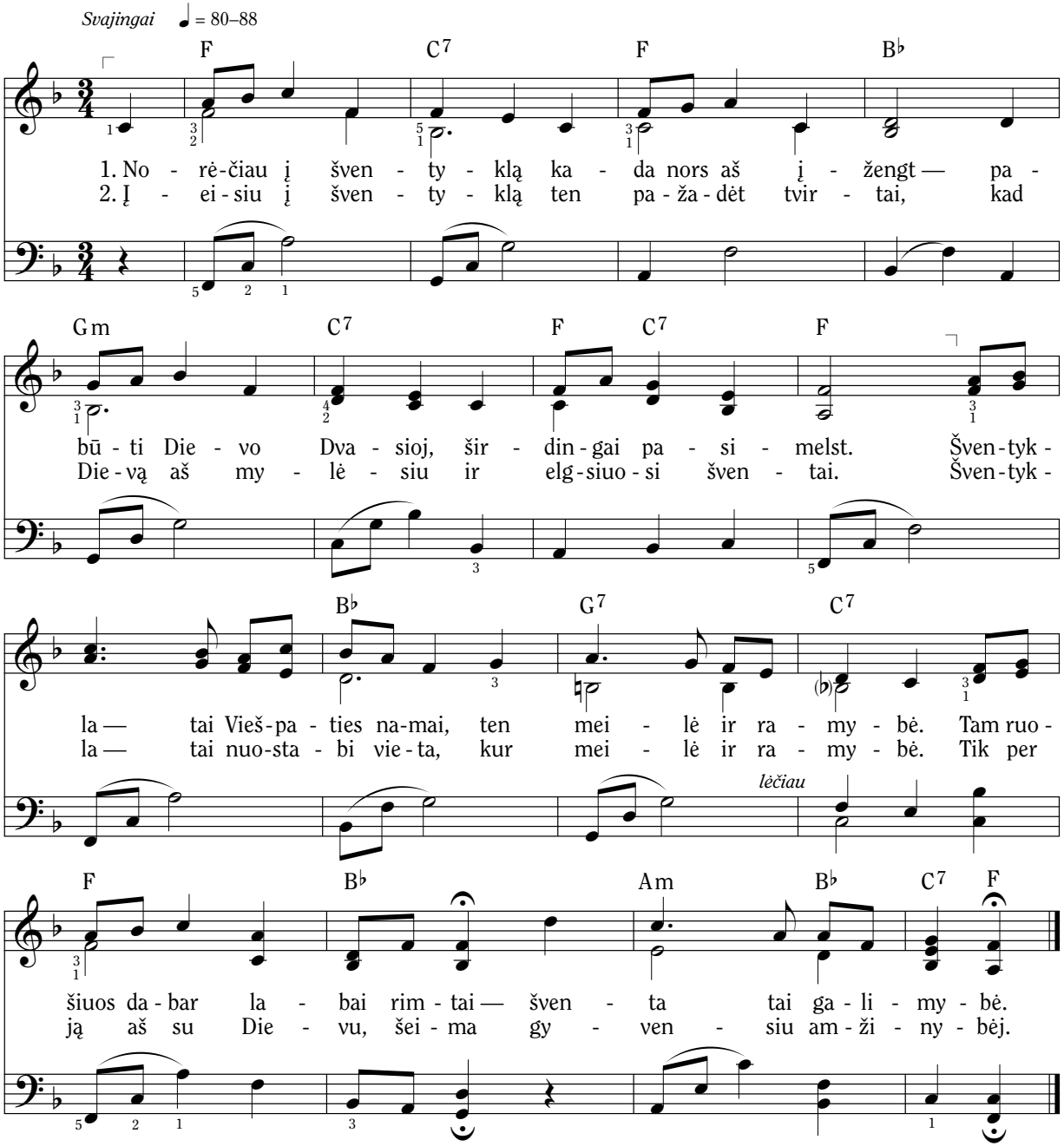

Žodžiai ir muzika: Janice Kapp Perry, gim. 1938

Doktrinos ir Sandorų 124:39–41

© 1980 Janice Kapp Perry. Šią dainą galima kopijuoti epizodiniam, nekomerciniam naudojimui bažnyčioje ar namuose.

Aš renku žinias apie protėvius

Šviesiai ♩ = 104–112

G C G

1. Aš ren - ku ži - nias a - pie pro - tė - vius — is - to - ri - ją šei - mos. Ir jau-
2. Nes gy - vi na - riai ir nu - mi - rę jau gal bū - ti su - jung - ti. Ir a-

A7 D7

čiu ta - da mei - lę jiems vi - siems — lin - kiu jums lai - mės tos. Tą is-
teis die - na, kai vi - si kar - tu gy - ven - si - me links - mi. O, koks

G C B7

to - ri - ją a - pie pro - tė - vius aš smul - kiai su - ra - šau. O bran-
džiaugs - mas bus, kai iš - tars jie man: „Mes e - sa - me šei - ma, viens ki-

A7 D7 G

giau - sius ar - ti - muo - sius į „me - dį“ į - pai - šau.
tam jau pa - si - šven - tę — tai lai - mė am - ži - na.“

Žodžiai ir muzika: Jeanne P. Lawler, gim. 1924. © 1982 IRI; pataisyta

Mozės 6:5–8
Abraomo 1:31

Šeimos malda

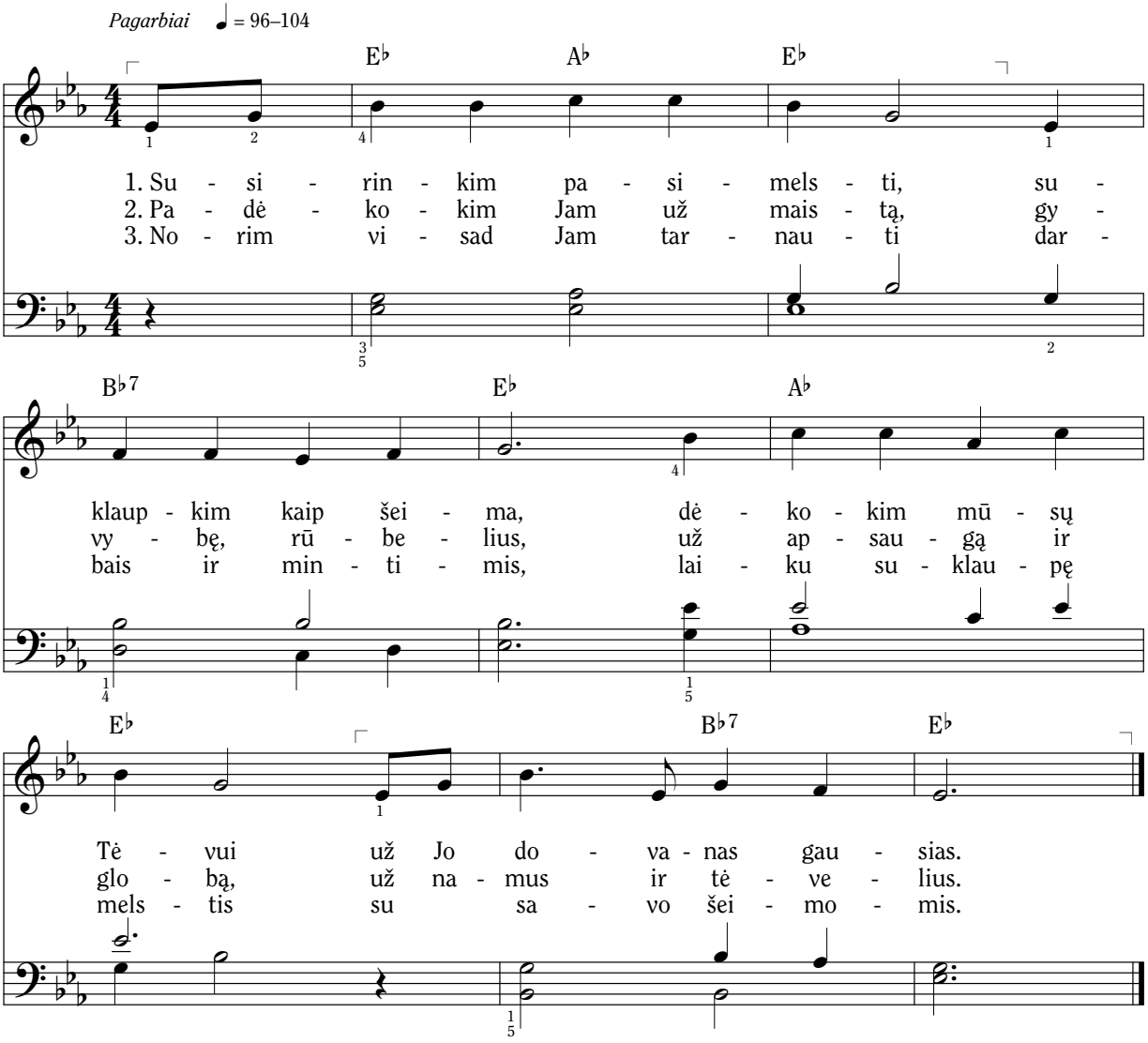

Žodžiai ir muzika: DeVota Mifflin Peterson, 1910–1996. © 1969 IRI

Doktrinos ir Sandorų 59:7
3 Nefio 18:21

Meilė kalba čia

Švelniai ♩ = 92–112

Iš pradžių partijas dainuoti atskirtai, po to – kartu, naudojant trečią pabaigą.

(Mergaitės) 1. Ma - no ma-ma kas - die - ną at - si - klau - pia su šei - ma.

(Berniukai) 2. Mū - sų šei - ma bus vi - sa - da pa -

F Gm Am C7

mp

Ty - liai jos lū - pos kal - ba, kas y - ra jos šir - dy - je. Jos

lai - min - ta ku - ni - gys - tės ga - lia. Ją

F Gm Am F7

mal - dos mūs Tė - vui ram - do ne - ju - čia. O, kaip ge -

ve - da švel - niai tė - tis, ma-ma. Mo - ko jie mus ti - kė - ti tie-sa. Tai, ko

B♭ F Gm A7 Dm

rai, kad mei - lė kal - ba čia.

mo - ko jie, y - ra švie - sa, nes mei - lė kal - ba čia.

1. 2.

B♭ F Gm C7 F C7 F

3.

lėčiau

Ir Gel - bė - to - jas bus ša - lia, nes mei - lė kal - ba čia.

lėčiau

čia. Ir Gel - bė - to - jas bus ša - lia, nes mei - lė kal - ba čia.

F B♭ F Gm C7 F C7 F

lėčiau

Žodžiai ir muzika: Janice Kapp Perry, gim. 1938

Mozijo 4:15
Doktrinos ir Sandorų 68:28

© 1980 Janice Kapp Perry. Šią dainą galima kopijuoti epizodiniam, nekomerciniam naudojimui bažnyčioje ar namuose.

Laiminga šeima

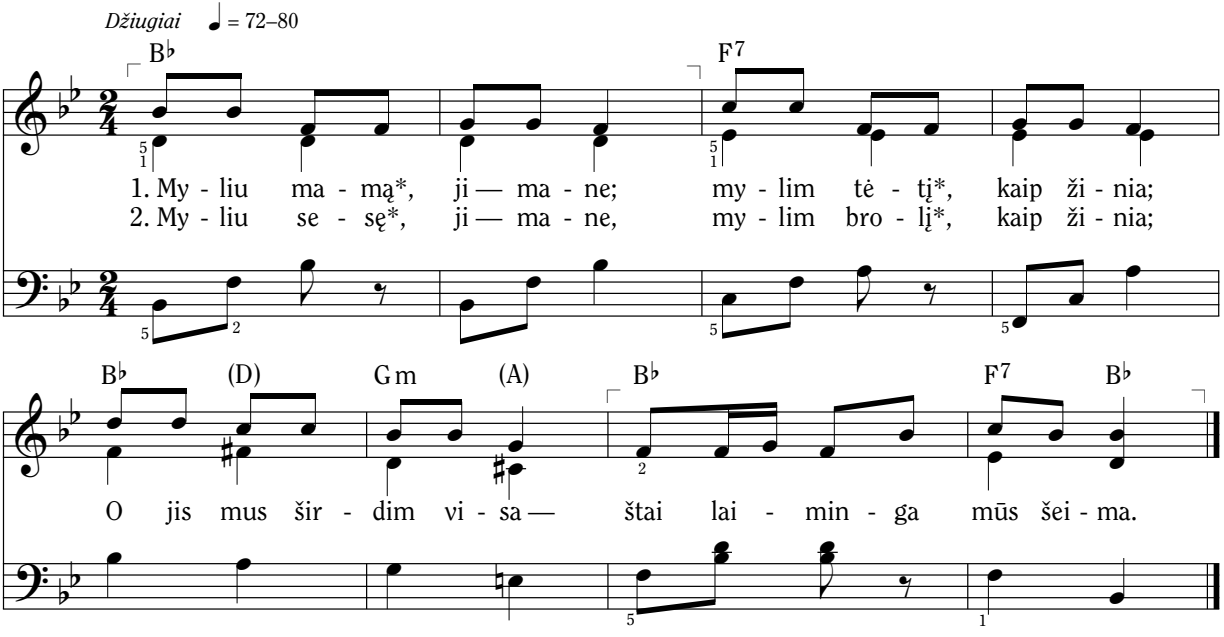

*Šiuos žodžius galima pakeisti kitais, pvz: *senelis, senelė* ar vaikų vardais

Žodžiai ir muzika: Moiselle Renstrom, 1889–1956

Žodžiai ir muzika iš *Merrily We Sing,* © 1948, 1975 Pioneer Music Press, Inc. (Jackman Music Corporation).
Naudojama gavus leidimą. Aranžuotė. © 1989 IRI. Šia daina galima kopijuoti epizodiniam.

Šeštadienis

Džiugiai ♩. = 66–76 *(Diriguoti dviem mostais į taktą.)*

G

Šeš - tą die - ną — ruo - šos dar - bai: ga - lim uo - liai tvar - ky - tis ir

D7

pirk - ti, va - lyt na - mus, ap - si - rū - pint vis - kuo, o sek -

G D7

ma - die - nį Vieš - pa - čiui skir - ti. Mes ruo - šiam mais - tą, rū -

G D A7 D7

bus, ba - tus, ir na - gus su - si - tvar - kom bei plau - kus, o ta -

G D7 G

da ir šir - dis pa - ruo - šę sa - vas džiaugs - min - gai sek - ma - die - nio lau - kiam.

Žodžiai: Rita S. Robinson, 1920–2011 Išėjimo 20:10–11

Muzika: Rita S. Robinson, 1920–2011; aranžavo Chester W. Hill, gim. 1912

Brangiausi vardai

Švelniai ♩. = 46–54
(Diriguoti dviem mostais į taktą.)

F B♭ F C7 F

1. Šven - tą la - bai aš var - dą ži - nau — daug už ki - tus bran - ges - nį.
2. Šven - tą la - bai aš var - dą ži - nau — daug už ki - tus bran - ges - nį.

Gm C7 F

Tar - siu jį tau, o tu klau-syk, var - das tas skam - ba: ma - ma.
Tar - siu jį tau, o tu klau-syk, var - das tas skam - ba: tė - tis.

švelniau

Gm C7 F

Ji juk švel - ni ir ge - ra, tei - si. My - liu ją, my - liu ją.
Jis juk drą - sus ir kil - nus, tei - sus. My - liu jį, my - liu jį.

Gm C7 F

Ji juk švel - ni ir ge - ra, tei - si. My - liu ją.
Jis juk drą - sus ir kil - nus, tei - sus. My - liu jį.

Žodžiai ir muzika: Frances K. Taylor, 1870–1952

Mama, aš myliu tave

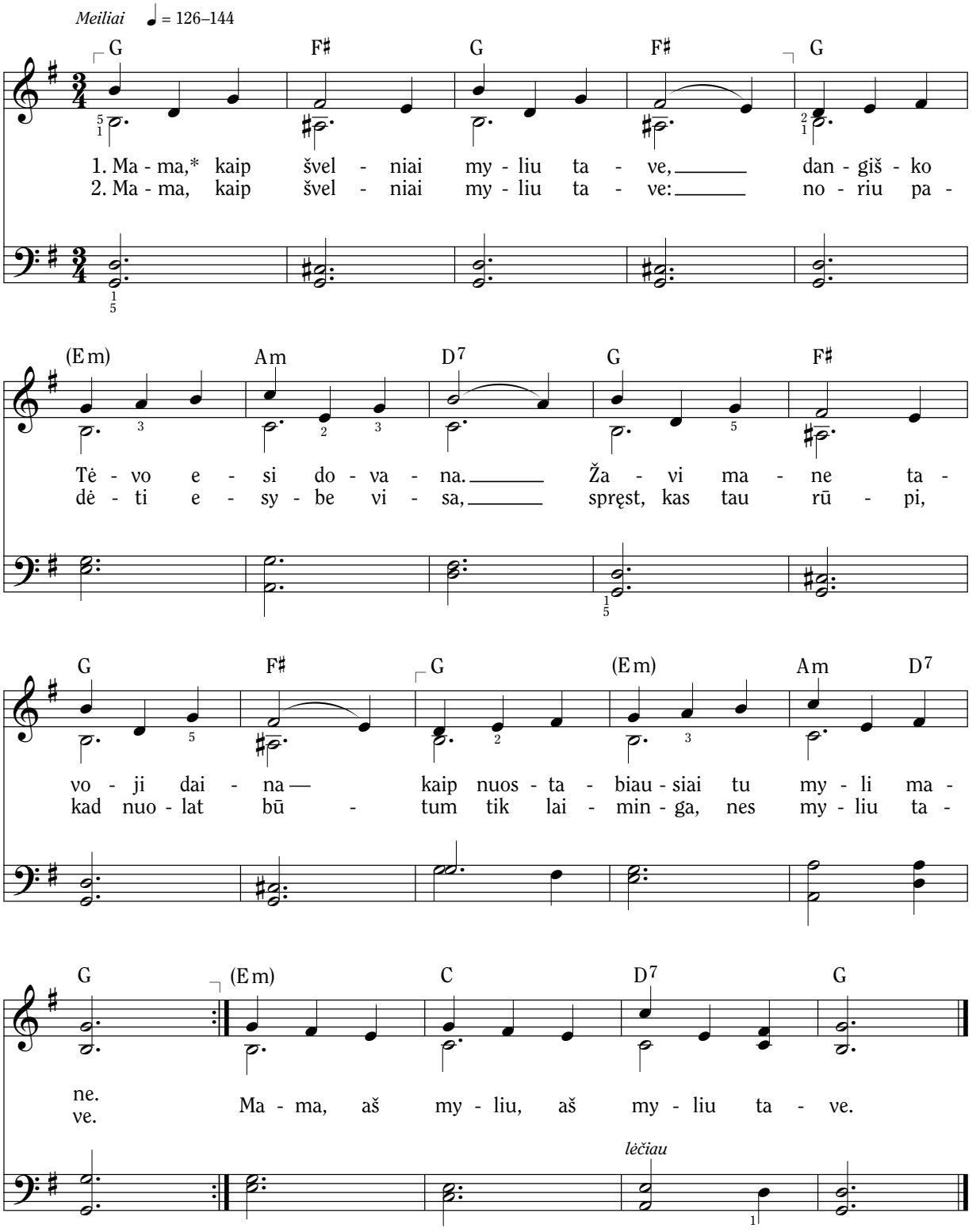

*Šį žodį galima pakeisti žodžiu: *tėtis*

Žodžiai ir muzika: Lorin F. Wheelwright, 1909–1987

© 1969 Lorin F. Wheelwright. Šią dainą galima kopijuoti epizodiniam, nekomerciniam naudojimui bažnyčioje ar namuose.

Mama, myliu aš tave

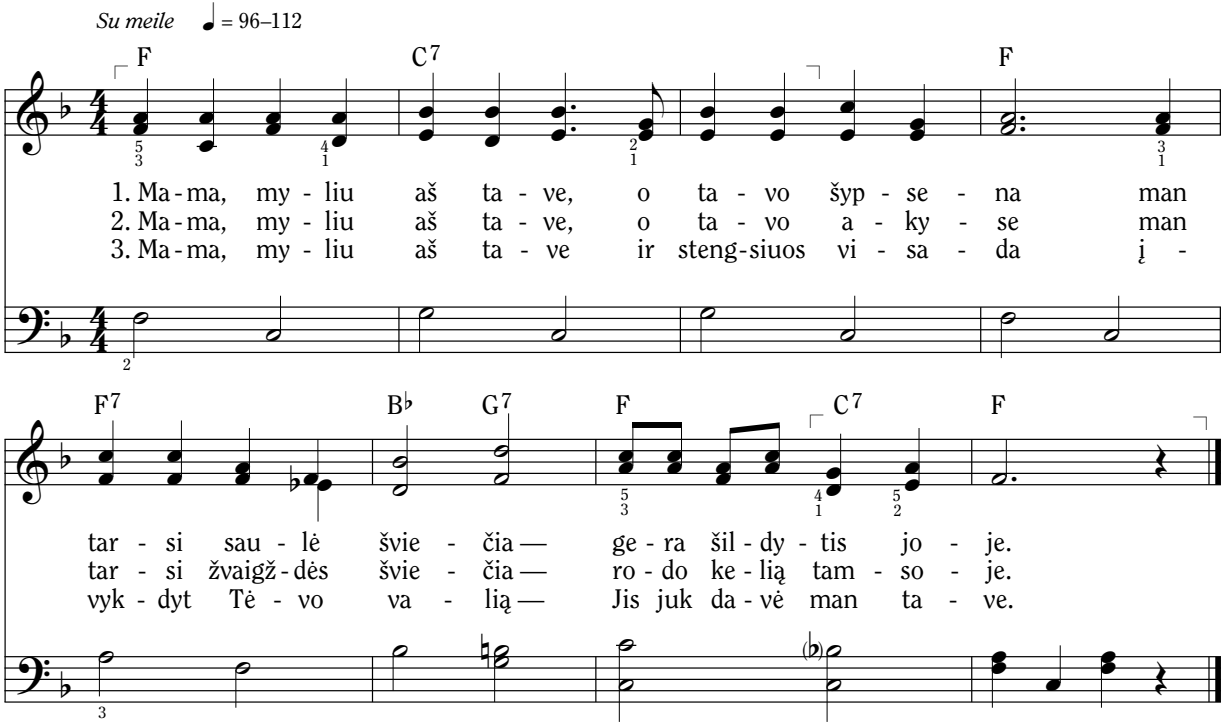

Žodžiai: Maud Belnap Kimball, 1889–1971

Muzika: Mildred Tanner Pettit, 1895–1977. Aranžuotė. © 1989 IRI

Išėjimo 20:12

O koks džiaugsmas padėti

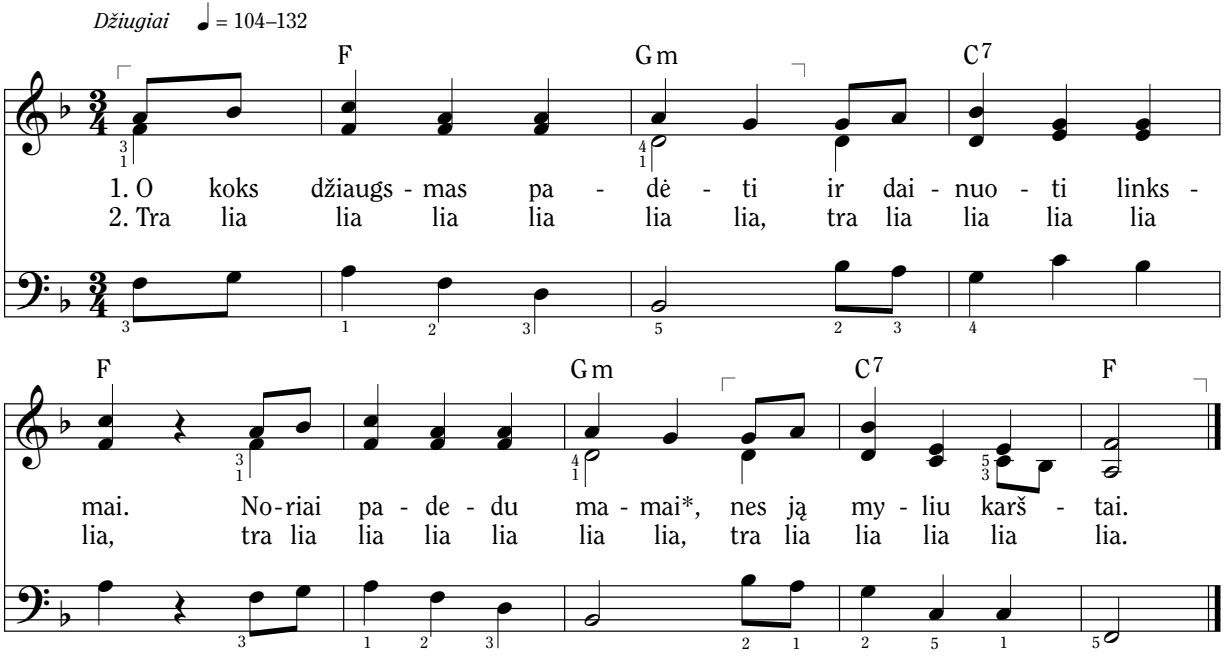

*Šį žodį galima pakeisti žodžiu: *tėčiui, broliui, sesei, seneliui, senelei*

Žodžiai: Wallace F. Bennett, 1898–1993
Muzika: Vokiečių liaudies daina

Dažnai pasivaikščiot einu aš į pievą

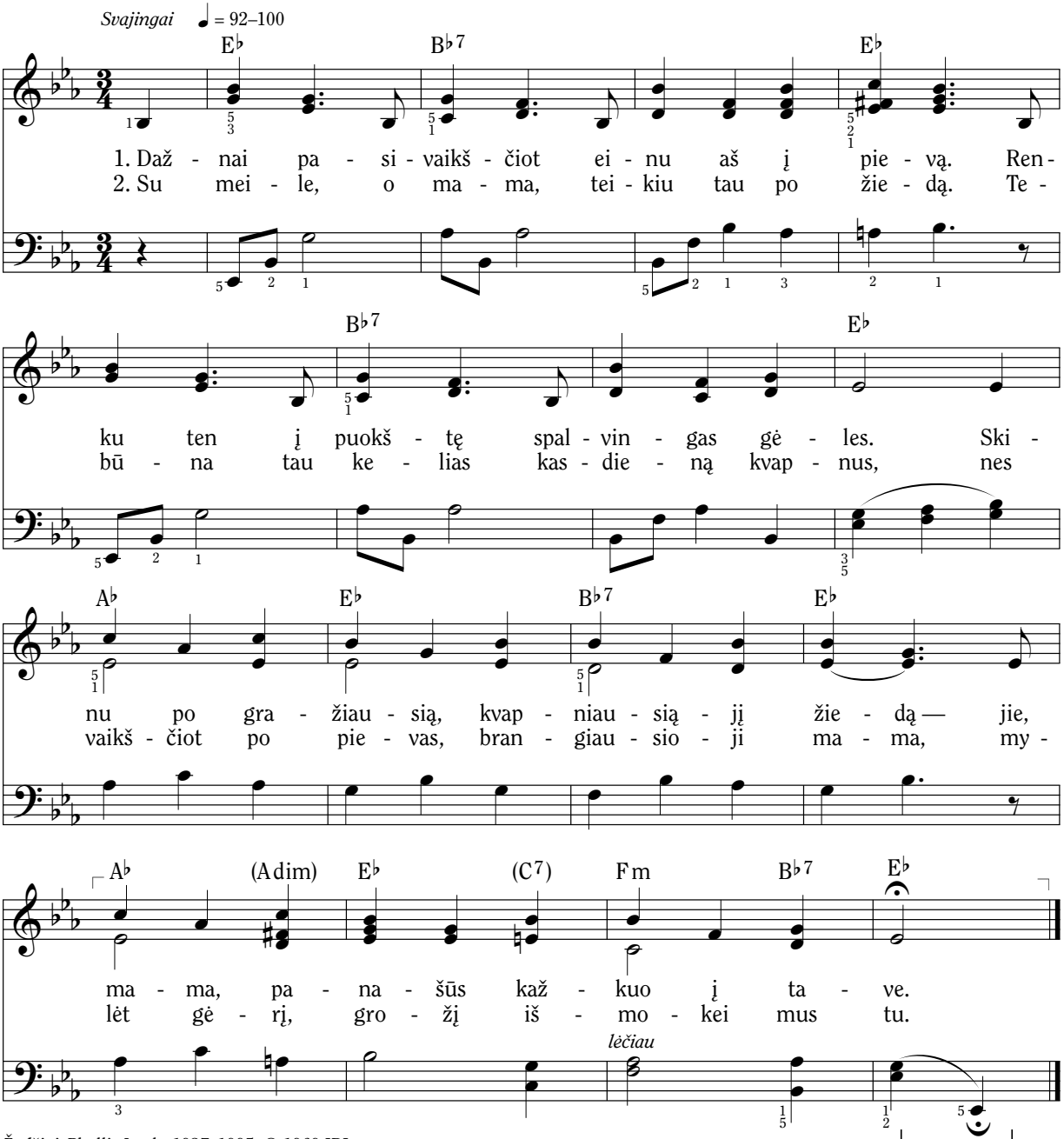

Žodžiai: Phyllis Luch, 1937–1995. © 1969 IRI
Muzika: Jeanne P. Lawler, gim. 1924. © 1969 IRI

Tėčio sutikimas

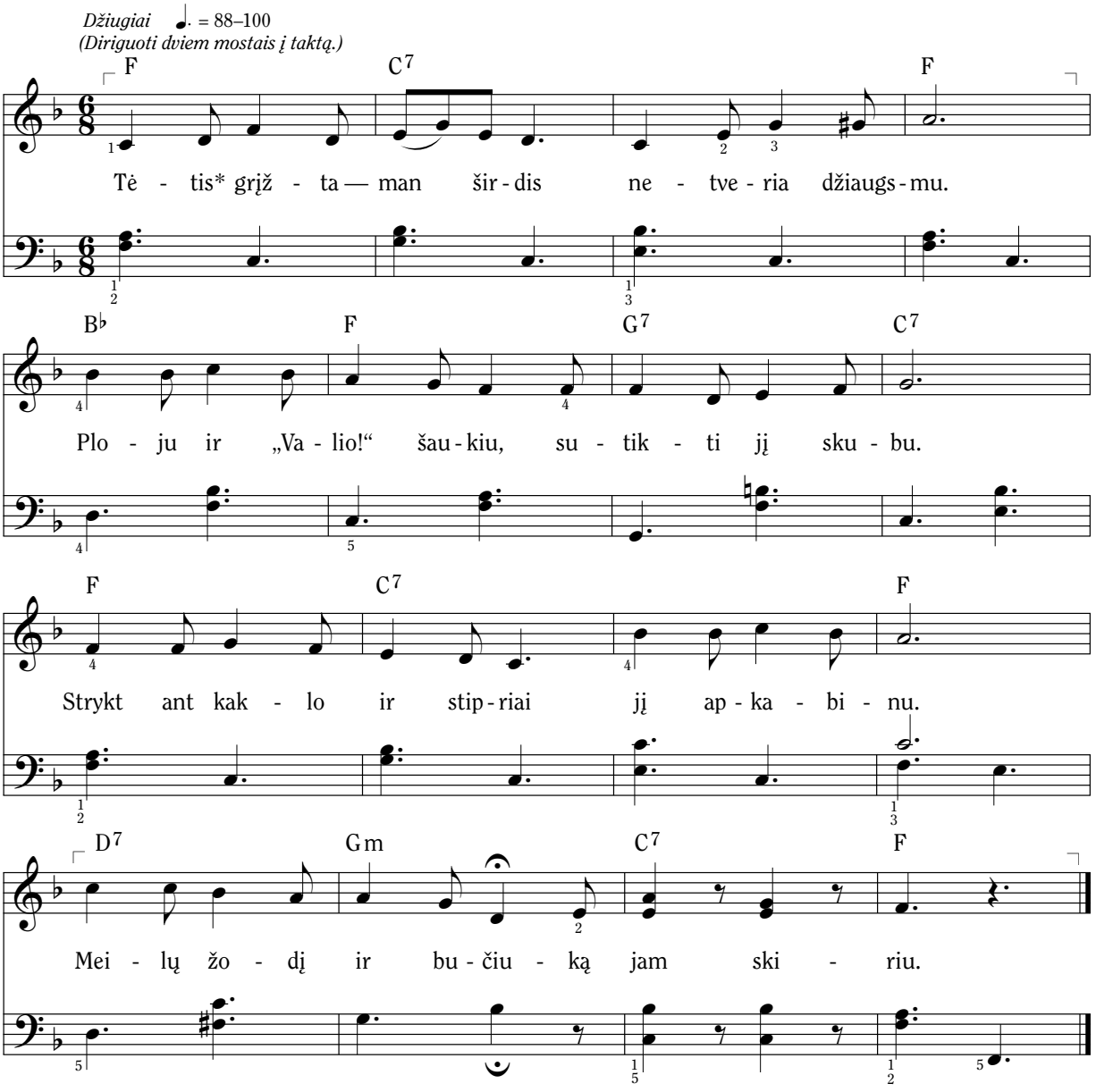

*Šį žodį galima pakeisti žodžiu: *mama, senelis, senelė*
Pagal žodžius improvizuokite judesius.

Žodžiai: Autorius nežinomas.
Muzika: Frances K. Taylor, 1870–1952. Aranžuotė. © 1989 IRI

Man tėtis draugas

Džiugiai ♩ = 126–144

C (F) C G7 C G

Man tė - tis drau - gas yr tik - rai, vien džiaugs - mas jam pa - dėt. Kas -

C (F) C (D) G D7 G

die - ną sten - giuo - si la - bai į tė - tį pa - na - šėt. Jis

G7 C G7 C G7

sa - ko: do - ras el - ge - sys — svar - biau - sia, ką da - rau. Toks

C (F) C D7 C G7 C

tė - tis — Die - vo at - spin - dys. Jis my - li mus, ži - nau.

Žodžiai ir muzika: Carol Graff Gunn, gim. 1929. © 1957 IRI

1 Nefio 1:1
Patarlių 4:1

Senelė

Su meile ♩. = 72–84 *(Diriguoti dviem mostais į taktą.)*

F C7 F C7 F C7 F C7

1. Pa - glos-tai šil - tai, bu - čiuo - ji, šyp-sais kas -
(2. Skai -) tai man kny-gas, dai - nuo - ji dai-nas, vis
(3. Da -) ry - siu, ką reik, ir elg-siuos ge - rai, nes

F Gm F B♭ C7

kart, kai ta - ve su - tin - ku.
nuo - šir - dų „my - liu“ gir - džiu. O, kad kiek - vie - no se -
my - liu ta - ve iš tie - sų.

F Dm Gm C7 1. 2. F C7

ne - lė* bū - tų to - kia pat ge - ra kaip tu!

F C7 3. F C7 F C7 F

2. Skai -
3. Da - tu!

lėčiau

*Šį žodį galima pakeisti žodžiu: *senelis*

Žodžiai ir muzika: Nonie Nelson Sorensen, gim. 1925. © 1989 IRI

Kada ateina senelis

Dėl licencijos apribojimų Bažnyčia negali skelbti šio muzikinio kūrinio tokiu formatu.

Žodžiai ir muzika: Marian Major, 1899–1985

Iš *The First Grade Book* of OUR SINGING WORLD series, © 1959, 1957, 1949
Silver, Burdett & Ginn Inc. Panaudota gavus leidimą. KOPIJUOTI ŠIĄ DAINĄ DRAUDŽIAMA.

Džiugiai dainuok

Džiugiai ♩ = 116–152

G

Džiu - giai dai - nuok, kai po

D7

dar - bo die - nos trau - ki na - mo pro še -

G

šė - lius tam - sos. Džiu - giai šyp - sok, nes, kur

G7 C E

ke - lias be - ves, tai bus tau pa - ra - ma, tai bus

Am D7 G

ta - vo švie - sa — tad gy - venk su dai - na.

Žodžiai ir muzika: Liaudies daina. Aranžuotė. © 1989 IRI

„Duok“, — sakė upeliuks

Linksmai ♩ = 63–84

D A7 D

1. „Duok, — sa - kė u - pe - liuks, — dos - niai duok, dos - niai duok.“
2. „Duok, — sa - kė lie - tu - čiuks, dos - niai duok, dos - niai duok.“
3. „Duok“, — Jė - zus mo - kė duot, dos - niai duot, dos - niai duot.

A7 D

„Duok“, — sa - kė u - pe - liuks, sku - bė - dams nuo kal - vos. „Nors
„Duok“, — sa - kė lie - tu - čiuks, pa - lie - da - mas gė - les. „Nors
„Duok“, — Jė - zus mo - kė duot — vi - si juk ga - li duot. Kaip

A7 D

ma - žas aš, bet, kur te - ku, ten pie - va su - ža - liuos.“
ma - žas aš, bet, kur kren - tu, gai - vin - siu gė - le - les.“
duo - da u - pė ir lie - tus, kaip Die - vas mo - ko duot.

Priedainis

G D A7 D

Dai - nos, dai - nos ten skam - bės: „Dos - niai duok, vis dos - niai duok.“

G D A7 D

Dai - nos, dai - nos ten skam - bės: „Duo - ki, dos - niai duok.“

Žodžiai: Fanny J. Crosby, 1820–1915
Muzika: William B. Bradbury, 1816–1868. Aranžuota. © 1989 IRI

Pakartoto įstatymo 16:17
Apaštalų darbų 20:35

Lietūs lyja iš dausų

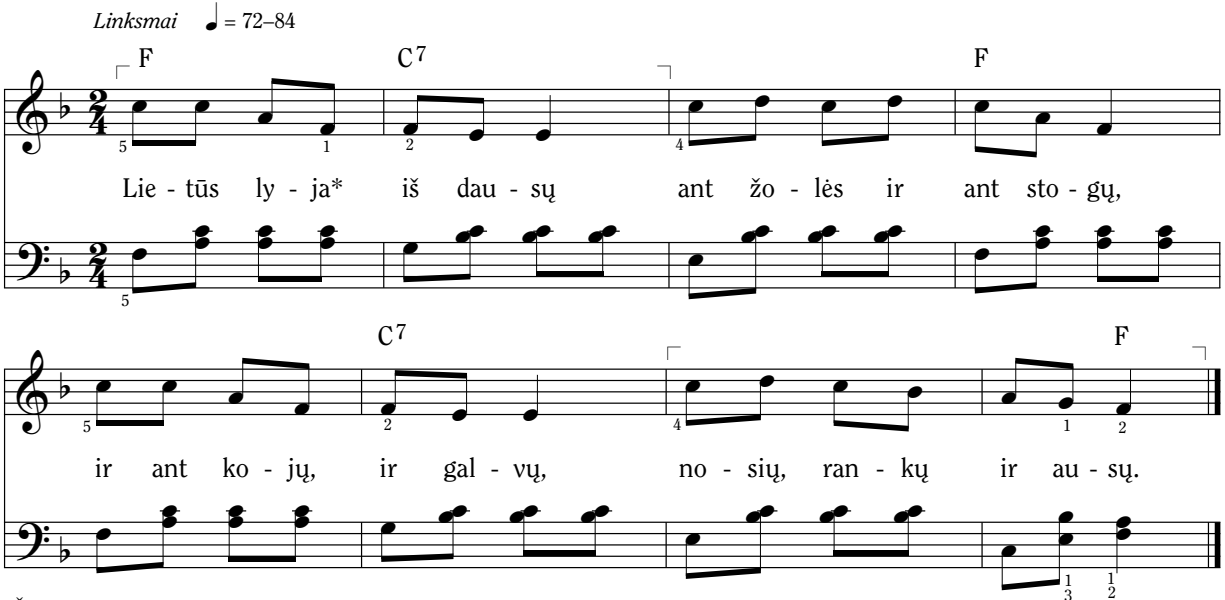

*Šiuos žodžius galite pakeisti žodžiais: *Saulė šviečia* *Lapai krinta* *Sniegas krinta*

Žodžiai ir muzika: Moiselle Renstrom, 1889–1956

Iš dainos *Merrily We Sing,* © 1948, 1975 Pioneer Music Press, Inc. (Jackman Music Corporation).
Panaudota gavus leidimą. Šią dainą galima kopijuoti epizodiniam, nekomerciniam naudojimui bažnyčioje ar namuose.

Kukurūzų spragėsiai

Žaismingai ♩ = 120–132

C Dm G7

Pa - žvel - gęs pro lan - gą, ste - buk - lą re - giu —

(C) (G7) C

vais - me - dis vir - to spra - gė - sių me - džiu.

G7

Sau - lė su-ma - nė, ma - tyt, pa - juo-kaut — žie - dą po žie - do spra-

(C) (G7) C (Em) G7

gė - siais iš - šaut? Pra - šom, ga - lit juos sau - jom braukt kvap-

C G7 C

nių - jų spra-gė - sių pa - ra - gaut. Juo - kau - ju, drau - gai, bet

Dm G7 (C) (G7) C

re - gis, tik - rai me - džiai ap - li - pę spra - gė - siais ska - niais.

Pagal žodžius improvizuokite judesius.

Žodžiai: Georgia W. Bello, 1924–2007. © 1957 IRI
Muzika: Georgia W. Bello, 1924–2007. Aranžavo Betty Lou Cooney, gim. 1924. © 1957, 1989 IRI

Štai sėklelės miega

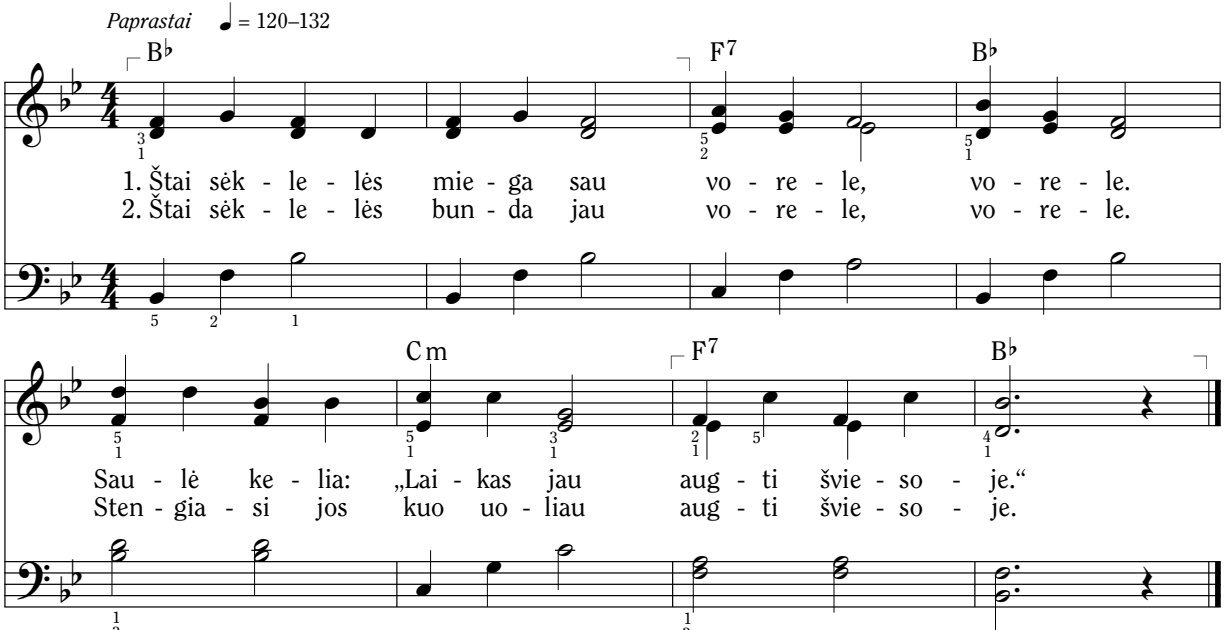

Pagal žodžius improvizuokite judesius.

Žodžiai ir muzika: Moiselle Renstrom, 1889–1956

Žodžiai ir muzika © 1958, 1986 Pioneer Music Press, Inc. (Jackman Music Corporation).
Visos teisės saugomos. Šią dainą galima kopijuoti epizodiniam, nekomerciniam naudojimui bažnyčioje ar namuose.

O ką tu veiki per vasarą?

Išraiškingai ♩. = 66–76 *(Diriguoti dviem mostais į taktą.)*

G C G D7

1. O ką tu vei - ki per va - sa - rą, kai
2. O ką tu vei - ki per va - sa - rą, kai
3. O ką tu vei - ki per va - sa - rą, kai

G D7 G

vis - kas ža - lia, gra - žu? Ar žve - jo - ji rau - des, žvel -
vis - kas ža - lia, gra - žu? Ar su - pie - si aukš - tai, ar
vis - kas ža - lia, gra - žu? Ar ży - giuo - ji links - mai su -

Em C D7

gi į dau - sas — kur jos sle - pia ta - vas sva - jas? ___
mau - dais sma - giai, ar plau - ki per žyd - ras ma - rias? ___ Ar
sa - vo drau - gais sus - kai - čiuo - ti dan - gaus žvaigž - des? ___

lėčiau

Am D7 G (C) (G)

tu tai da - rai? ___ Taip ir aš! ___

Žodžiai ir muzika: Dorothy S. Andersen, gim. 1927

© 1964 Dorothy S. Andersen. Šią dainą galima kopijuoti epizodiniam, nekomerciniam naudojimui bažnyčioje ar namuose.

Buvo sniego senis

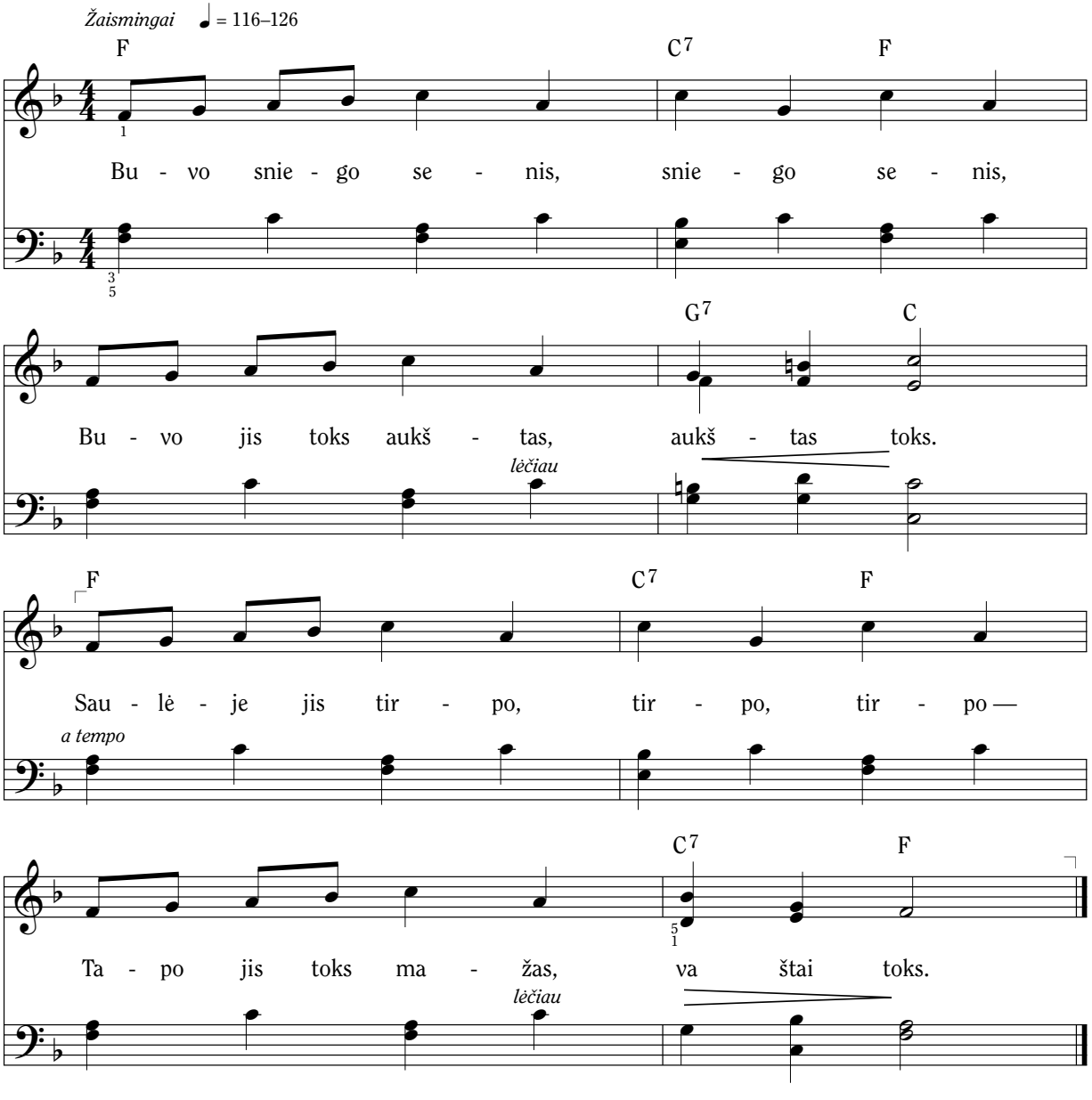

Pagal žodžius improvizuokite judesius.

Žodžiai ir muzika: Moiselle Renstrom, 1889–1956

Iš *Tune Time,* © 1955, 1981 Pioneer Music Press, Inc. (Jackman Music Corporation).
Panaudota gavus leidimą. Šią dainą galima kopijuoti epizodiniam, nekomerciniam naudojimui bažnyčioje ar namuose.

Manau, pasaulis yra šlovingas ir nuostabus

Džiugiai ♩. = 60–69
(Diriguoti dviem mostais į taktą.)

G D7 G D7

1. Ma - nau, pa - sau - lis mus su - pan - tis — šlo - vin - gas, nuos - ta - bus.
2. Ma - nau, pa - sau - lis mus su - pan - tis — šlo - vin - gas, nuos - ta - bus,

Am E7 Am D7 G

Paukš - te - liai, bi - tės ir žie - dai man sa - ko šiuos žo - džius.
Nes tė - ve - lius tu - riu ge - rus ir mo - ky - to - jus mūs.

Priedainis

D7

Dai - nuok, dai-nuok, dai - nuok, šir - die, dė - kin - ga ir links - ma.

Am E7 Am G D7 G

Dai - nuok, dai-nuok, dai - nuok, šir - die, mūs Tė - vui dan - gu - je.

Žodžiai: Anna Johnson, 1892–1979. © 1962 IRI
Muzika: Alexander Schreiner, 1901–1987. © 1962 IRI

Psalmyno 100:1–2

Džiaugiuosi pasauly

Meiliai ♩ = 120–132

G C G

1. Džiau - giuo - si pa - sau - ly gra - žiam ir mie - lam, nes
2. Sau - le - lę, gė - les, žvaigž - de - les dan - gu - je, bran -

(E m) D7 G

Vieš - pats iš mei - lės su - kū - rė jį man:
giau - sią - ją šei - mą, la - bai my - liu ją.

Žodžiai ir muzika: Moiselle Renstrom, 1889–1956. Aranžuotė. © 1989 IRI

Pakelk savo balsą, dainuok

Džiugiai ♩. = 63–76 *(Diriguoti dviem mostais į taktą.)*

F C7 F

Dai - na tai tik - rai nuos - ta - bi ga - lia. Pa - kelk sa - vo bal - są, dai -

mf

C7 F C7

nuok! Už - vesk džiu - gią dai - ną ir ne - sus - tok, pa -

F C7 F

kelk bal - są ir dai - nuok! Dai - ną už - ves - kim, kad

C7 F (G7) C

bū - tų links-miau; taip iš tie - sų bus gy - ven - ti leng-viau.

F (D) Gm F C7 F

Kel - kit bal - sus, kel - kit bal - sus! Kel - kit bal - sus žva - liau!

p *mf* *f*

Žodžiai ir muzika: Richard C. Berg, gim. 1911

Doktrinos ir Sandorų 25:12–13

© 1963 D. C. Heath and Company. Spausdinama gavus leidimą. Aranžuotė. © 1989 IRI.
Šią dainą galima kopijuoti epizodiniam, nekomerciniam naudojimui bažnyčioje ar namuose.

Jei smagu draugų būrely

Linksmai ♩ = 116–126

F C7

Jei sma - gu drau-gų bū-re - ly, taip da - ryk. *(klap, klap)* Jei sma-

F

gu drau-gų bū - re - ly, taip da - ryk. *(klap, klap)* Jei sma-

B♭ F (Dm)

gu drau-gų bū-re - ly, tai dai - nuo - ki šią dai-ne - lę ir, dai-

Gm C7 F

nuo - da - mas dai - ne - lę, taip da - ryk. *(klap, klap)*

*Šiuos žodžius galima pakeisti žodžiais: sutrepsėk. *(trypt, trypt)*
sumirksėk. *(mirkt, mirkt)*
pirštais spragt. *(spragt, spragt)*

Žožiai ir muzika: Autorius nežinomas

Turiu dvi mažas rankeles

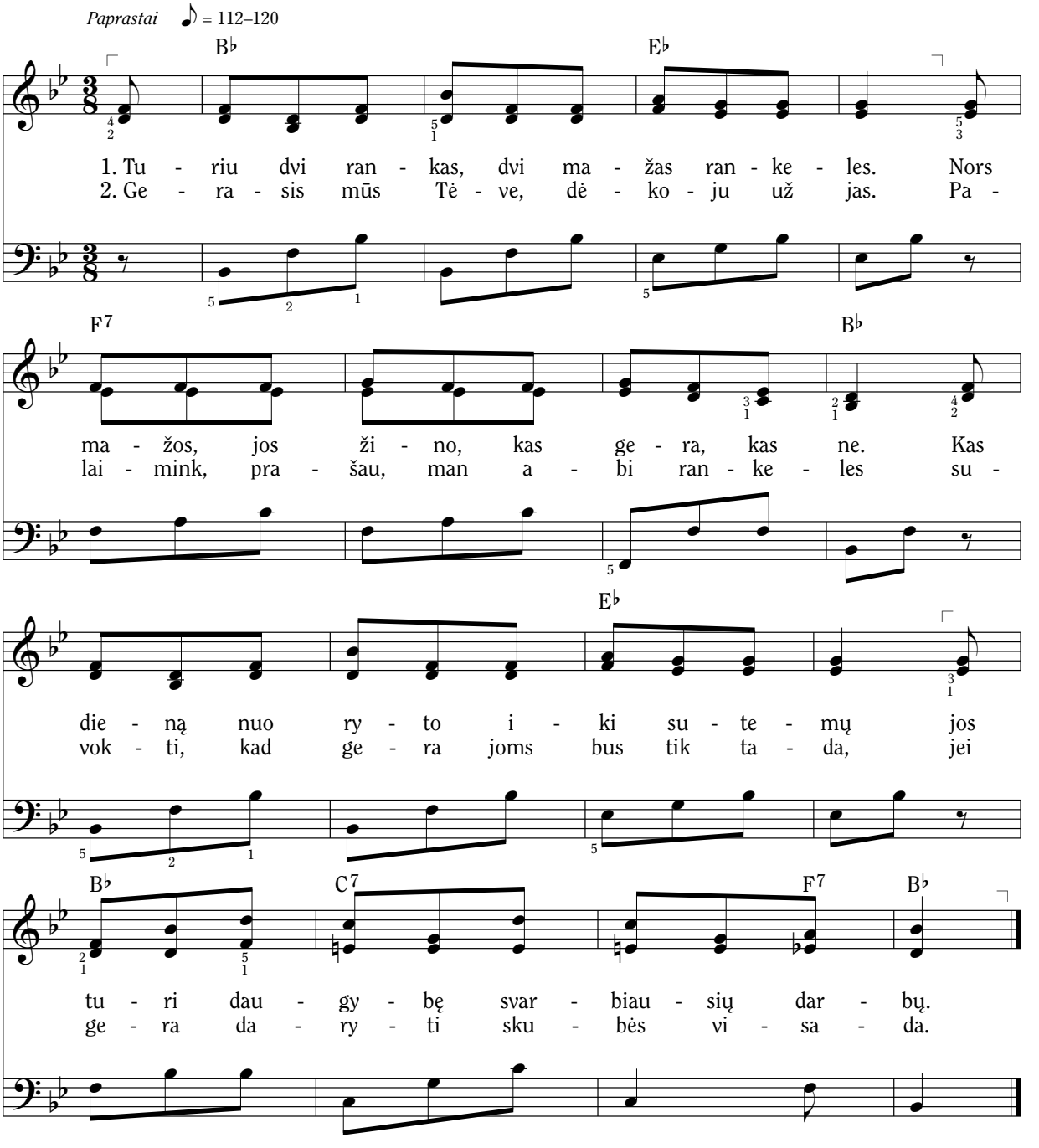

Pagal žodžius improvizuokite judesius.

Žodžiai: Bertha A. Kleinman, 1877–1971
Muzika: William Frederick Hanson, 1887–1969

Lankstai

Žaismingai ♩. = 52–72 *(Diriguoti dviem mostais į taktą.)*

C G7 C

Aš vi - sas iš lanks - tų, nes vi - sas lanks - taus nuo

Am G D7 G Am Em

kak - lo vir - ve - lės lig kul - no stan - daus. Len - kiuo - si į prie - kį, len -

F C F C G7 C

kiuo - si at - gal, nes jei ne - si - lenk - čiau, su - lūž - čiau tuo - jau!

Pagal žodžius improvizuokite judesius.

Žodžiai: Aileen Fisher, 1906–2002
Muzika: Jeanne P. Lawler, gim. 1924

© 1953, © renewed 1981, Aileen Fisher.
From *Up the Windy Hill,* Abelard, N.Y. Panaudota gavus leidimą.
Šią dainą galima kopijuoti epizodiniam, nekomerciniam naudojimui bažnyčioje ar namuose.

Šypsokis

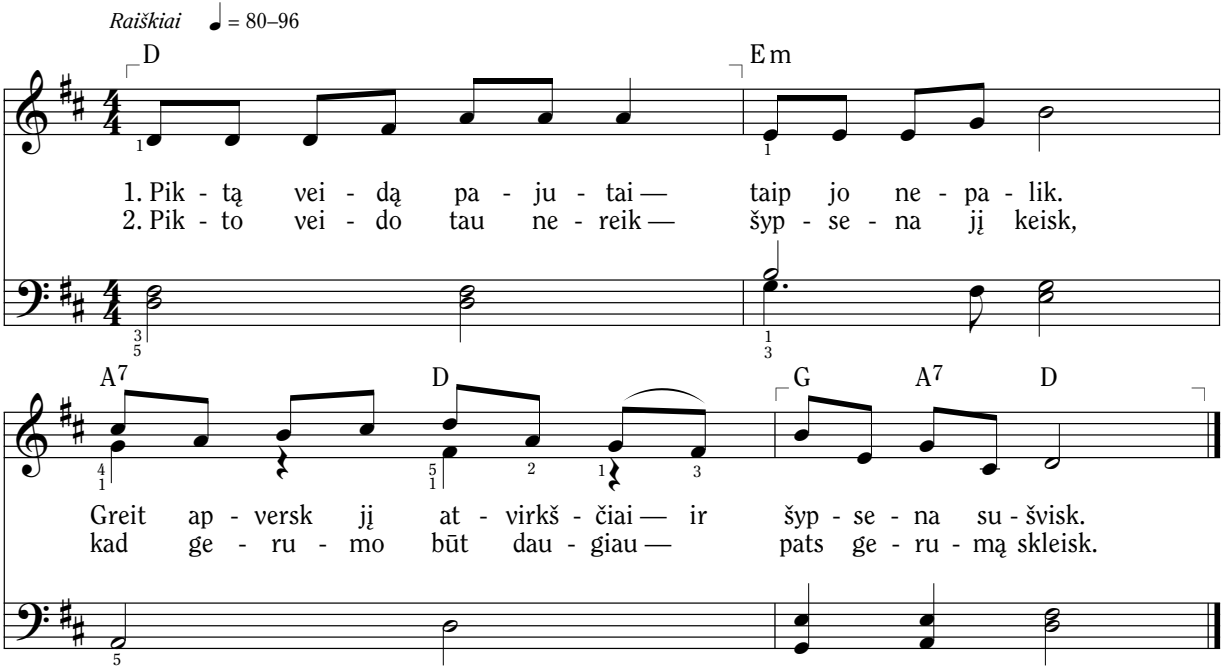

Pagal žodžius improvizuokite judesius.

Žodžiai: Daniel Taylor
Muzika: Autorius nežinomas

Ausys, strėnos, keliai, pėdos

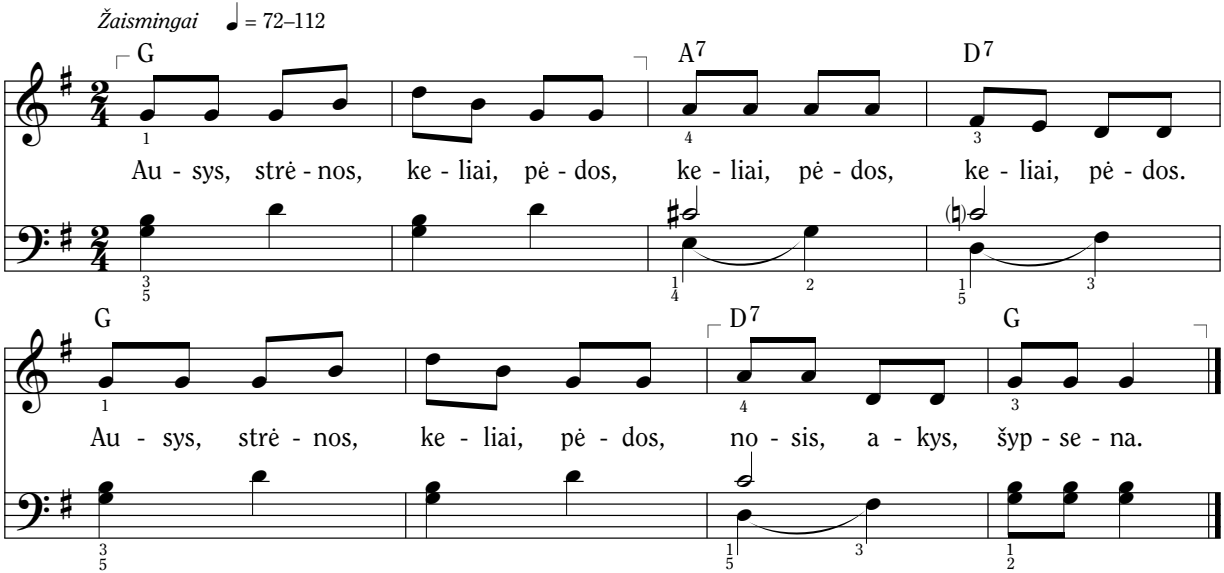

Dainuodami dainą rodykite atitinkamas kūno dalis. Arba lėtai dainuokite ir judinkite minimas kūno dalis arba palieskite jas rankomis.

Žodžiai ir muzika: Autorius nežinomas

Smagu

Smagiai ♩. = 80–108 *(Diriguoti dviem mostais į taktą.)*

C G7 C

Dai - ną dai - nuot* y - ra sma - gu. Taip, sma - gu, sma - gu, sma - gu.

G7 C

Dai - ną dai - nuot y - ra sma - gu. Sma - gu, sma - gu, sma - gu.

Žodžiai: Rebecca Stevens
Muzika: Cecilia Johns

© 1963 D. C. Heath and Company. Spausdinama gavus leidimą. Šią dainą galima kopijuoti epizodiniam, nekomerciniam naudojimui bažnyčioje ar namuose.

*Vaikai gali sugalvoti kitų dalykų, kuriuos būtų smagu daryti, pavyzdžiui:

Draugiškai žaist	Langus valyt	Piešinį piešt
Knygą skaityt	Kambarį plaut	Draugui padėt
Dviratį mint	Šokti drauge	

Pagal žodžius improvizuokite judesius.

Pasveikinimo daina

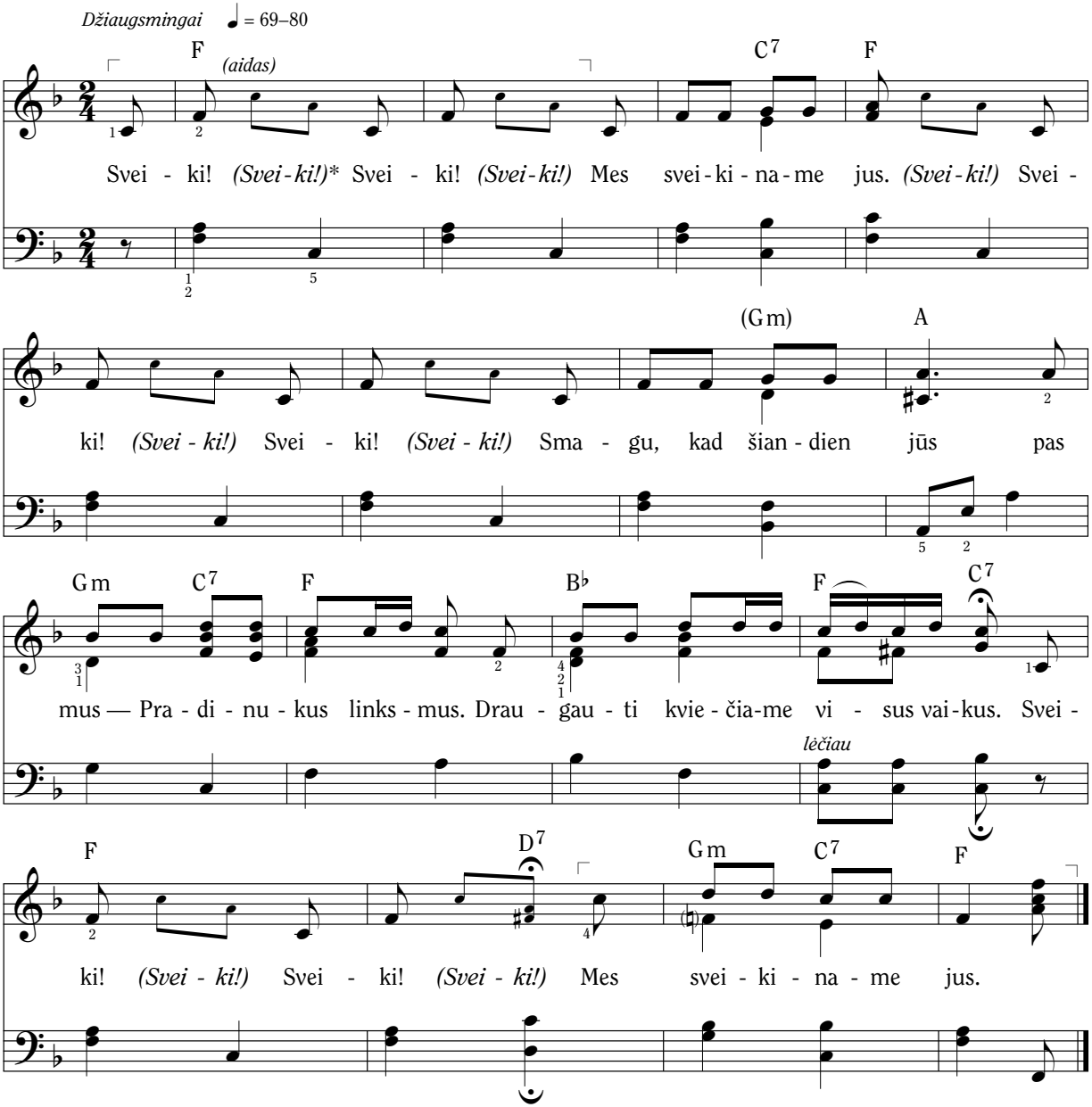

*Parinkite vaikus, kurie dainuos atsakymus į pasveikinimus.

Žodžiai ir muzika: Maurine Benson Ozment, 1932–2015. © 1968 IRI

Pradinukų trispalvė

Džiugiai ♩. = 66–76 *(Diriguoti dviem mostais į taktą.)*

F Gm C7

Ži - nau Pra - di - nu - kų tri - spal - vę aš: kiek - vie - na spal -

F Gm

va tik - rai y - pa - tin - ga y - ra ži - nia,

C7 F C F

lai - mint vai - kus skir - ta. Drą - siai gint tie - są pri - mins rau - do - na,

D7 Gm C7

uo - liai tar - nau - ti kuž - dės gel - to - na, bū - ti tei - siam nuo - lat

F B♭ F C7 F

ra - gins žyd - ra, sten - giuos gy - vent kiek - vie - na šia ži - nia.

Žodžiai ir muzika: Marzelle Mangum, 1914–2003. Aranžuotė. © 1989 IRI

(Drąsa) Pakartoto įstatymo 31:6
(Tarnavimas) Mozijo 2:17
(Tiesa) Efeziečiams 4:25

Išmintingas žmogus ir kvailas žmogus

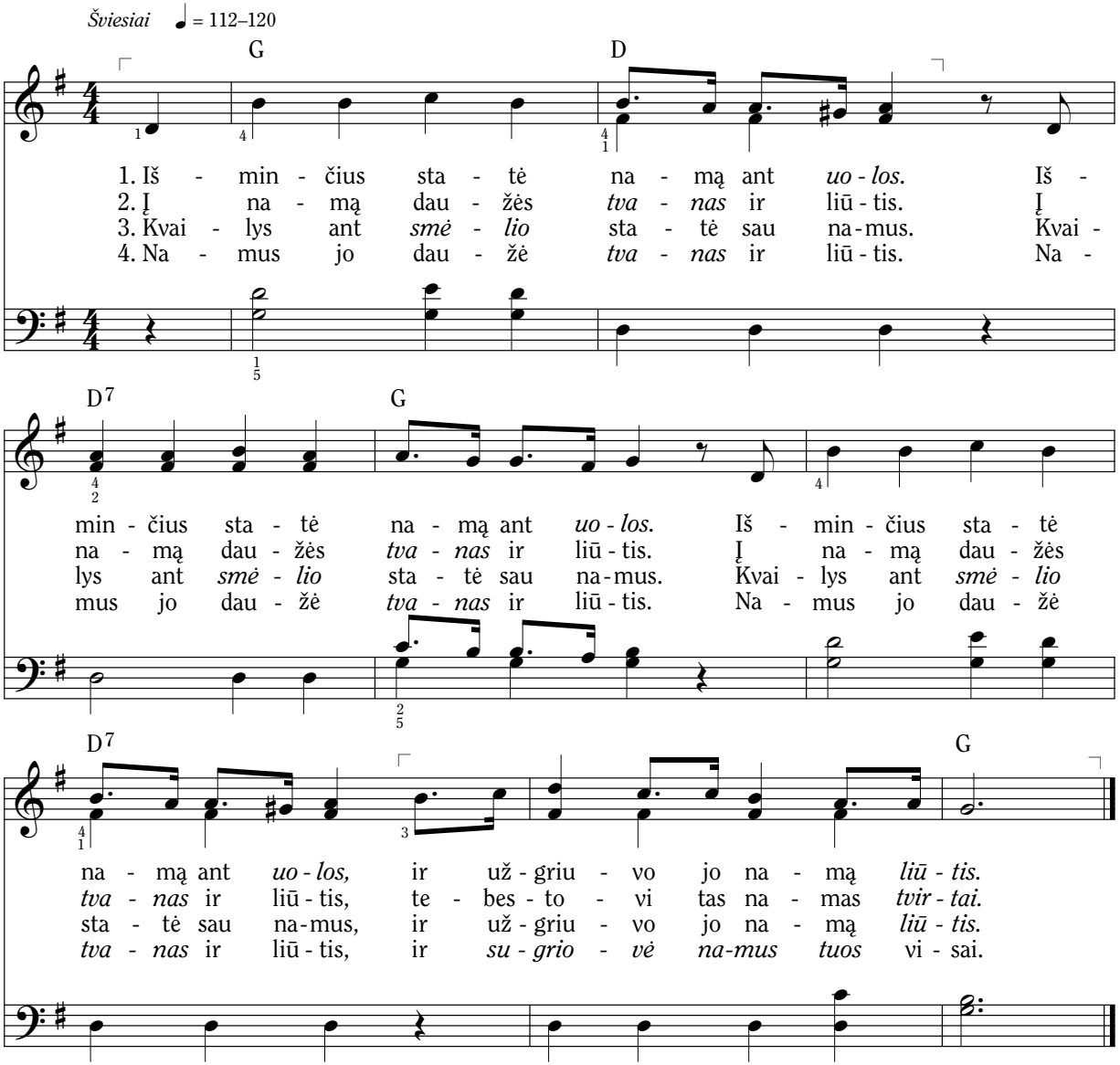

Veiksmai:	*Uola, tvirtai*	Tvirtai atsistokite ir įtempkite raumenis.	Mato 7:24–27
	Liūtis	Aukštai iškeltas rankas leiskite žemyn.	Helamano 5:12
	Tvanas	Rankas delnais į viršų kelkite aukštyn.	
	Smėlis	Judindami pirštus rankas prieš save judinkite į šonus.	
	Sugriovimas	Judindami pirštus, rankas tieskite į šalis ir žemyn.	

Žodžiai ir muzika: JAV pietų regiono liaudies daina

Gimtadienio sveikinimas

Rondo

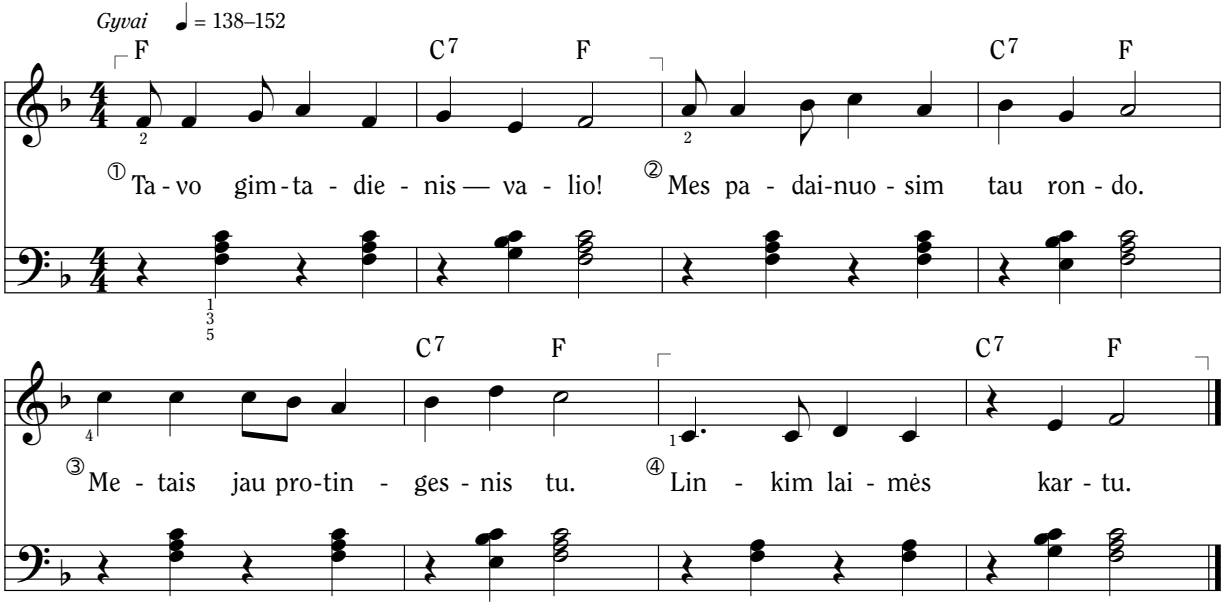

Kad galėtumėte dainuoti rondo, susiskirstykite į grupes. Kiekvienos grupės dainavimo pradžia pažymėta skaičiais (1, 2, 3, 4) po penkline. Rondo galima dainuoti su akompanimentu ir be jo.

Žodžiai ir muzika: Barbara McConochie, gim. 1940

© 1989 Barbara McConochie. Šią dainą galima kopijuoti epizodiniam, nekomerciniam naudojimui bažnyčioje ar namuose.

Gimtadienio palinkėjimas

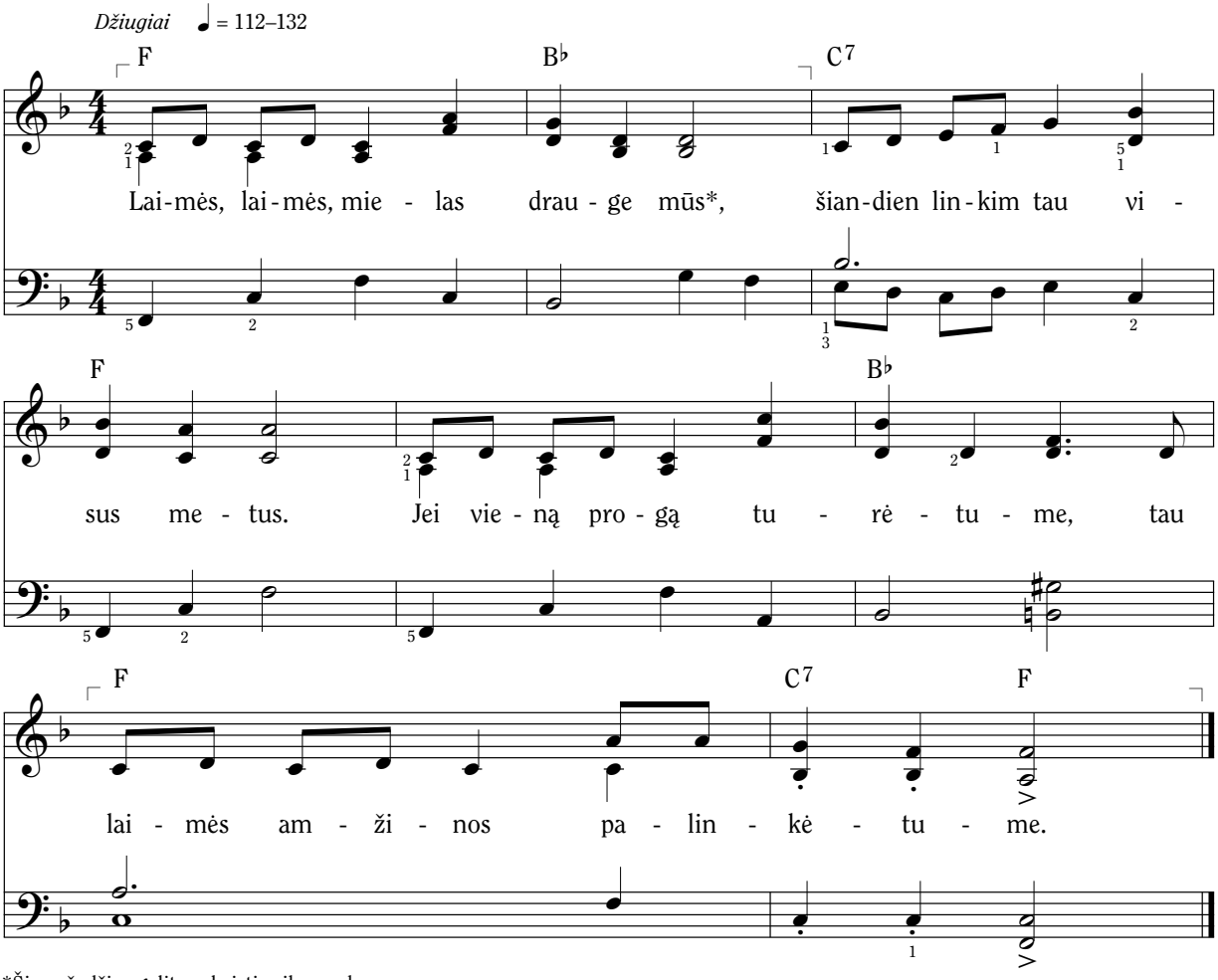

*Šiuos žodžius galite pakeisti vaiko vardu.

Žodžiai ir muzika: Mildred E. Millett McNees, 1925–2006. © 1963 IRI

Keliautojų su vežimėliais daina

Džiugiai ♩. = 80–88 *(Diriguoti dviem mostais į taktą.)*

B♭ E♭ B♭ F7 B♭

Į va - ka-rus ke - lia - vo kai mūs pro - tė-viai did - vy - riš-kai, per

E♭ B♭ F7 B♭

die - ną stū - mė ka - ru-čius, dai - nuo - da - mi to - kius žo-džius:

Papildomas diskantas

Trauk ir stumk, ka - ru - čiai ri - sis mums,

E♭ B♭ F7 B♭

„Vie - ni tur traukt, ki - ti tur stumt, ka - ru - čiai kad rie - dė - tų mums.

ke - liau - si - me, kol mūs pa-vel - dą gau - si-me.

E♭ B♭ F7 B♭

Tad drau - giš-kai ke - liau - si-me, kol mūs pa-vel - dą gau - si-me.“

Žodžiai: Pirmą tekstą parašė John Daniel Thompson McAllister, 1827–1910.
Naują posmelį parašė Lucile Cardon Reading, 1909–1982. © 1969 IRI
Muzika: John Daniel Thompson McAllister, 1827–1910. Aranžuotė. © 1989 IRI

Ir pionierių vaikai dainavo

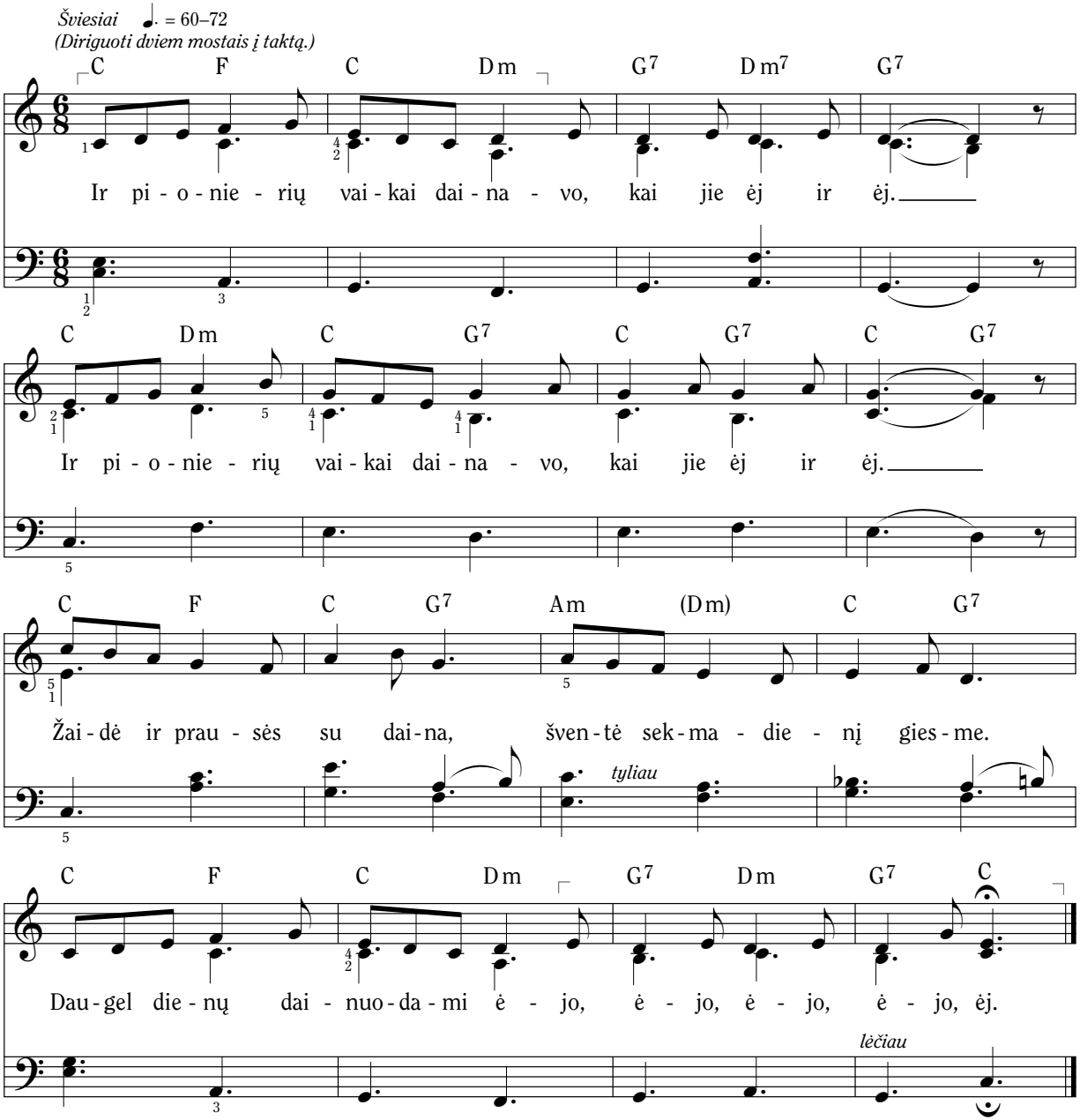

Žodžiai ir muzika: Elizabeth Fetzer Bates, 1909–1999. © 1957 IRI

Kad pionierium būt

Drąsiai ♩ = 69–76

Papildomas diskantas

Pir - myn, pir - myn,

F

1. Ne - rei - kia tau stumt ka -
(2. Tu -) ri ga - lin - gai ti -

pir - myn, pir - myn, pir - myn, pir - myn, pir - myn, pir - myn,

C7 F

ru - čių už mels - vų kal - nų, pa -
kė - ti, būt ro - miai drą - sus, ir

pir - myn, pir - myn, pir - myn, pir - myn,

C7 F7 Gm

likt na - muos bran - gių žmo - nių, kad
uo - liai vyk - dyt, kas tei - su, kad

1. 2.

pi - o - nie - riai mes; mes.

C7 F F

pi - o - nie - rium būt! 2. Tu -
pi - o - nie - rium būt!

Žodžiai: Ruth Muir Gardner, 1927–1999. © 1980 IRI

Muzika: Ruth Muir Gardner, 1927–1999. Aranžavo Vanja Y. Watkins, gim. 1938. © 1980 IRI

Pakartoto įstatymo 31:6

Namai

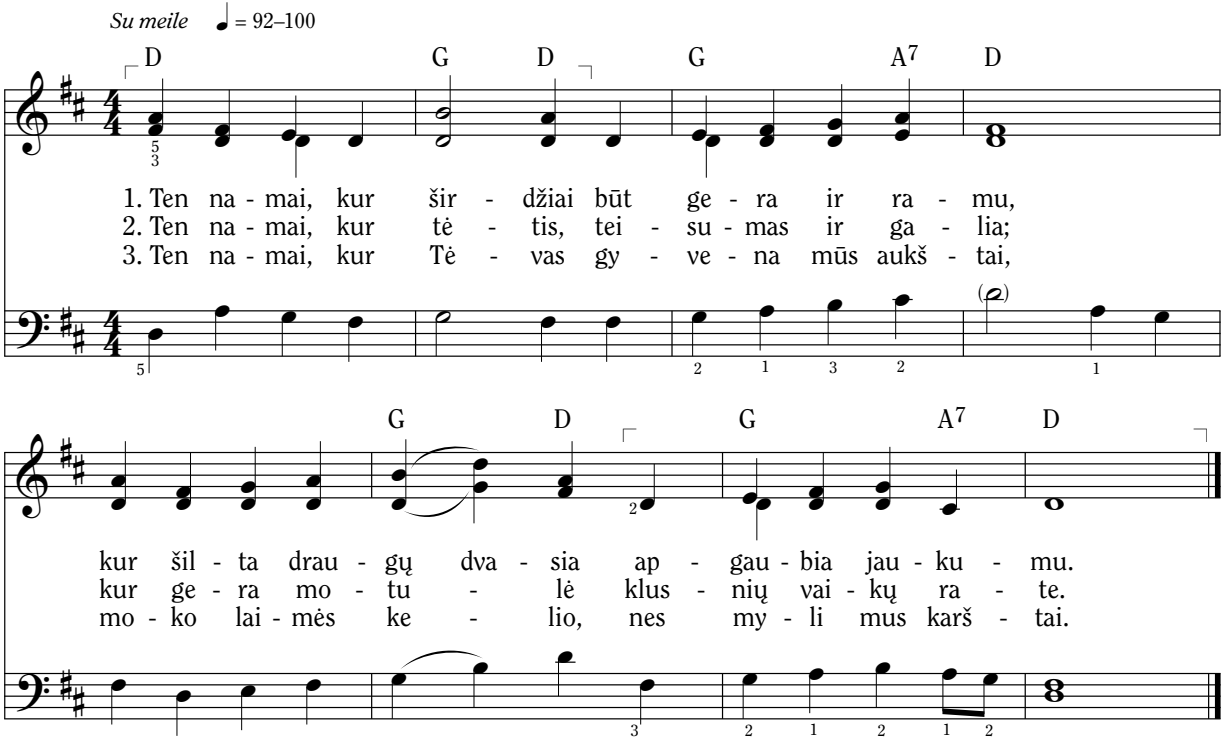

Žodžiai: Caroline Eyring Miner, 1907–1999 1 Jono 4:7
Muzika: K. Newell Dayley, gim. 1939

© 1975 Sonos Music, Orem, Utah. Šią dainą galima kopijuoti epizodiniam, nekomerciniam naudojimui bažnyčioje ar namuose.

Aš danguje gyvenau

Paprastai ♩. = 48–58

F B♭ F B♭ F

1. Aš kaž - ka - da dan - gu - je gy - ve - nau tarp ki - tų.
2. Tė - vas pa - klau - sė, kas sa - vo gy - vy - bę au - kos —
3. Jė - zų iš - rin - ko Me - si - ju į že - mę ke - liaut,

B♭ F B♭ F

Ten gy - ve - nau ir my - lė - jau vi - sus, kaip ir tu.
taip mus my - lės, kad ga - lė - tu - me grįžt at - ga - lios.
Die - vo var - du su blo - giu, mir - ti - mi su - si - kaut,

Gm Cm Gm Cm Gm B♭m

Pla - ną nuos - ta - bų mums pa - tei - kė Die - vas dan - gaus —
Jė - zus pra - bi - lo šlo - vėj die - viš - ko - sios švie - sos:
vil - tį su - teik - ti, kad vė - lei gy - ven - siu ir aš,

F Dm Gm C7 B♭ B♭m F

že - mė - je am - žiams iš - gel - bė - ti sie - lą žmo - gaus.
siųs - ki ma - ne, o šlo - vė, Tė - ve, ta - vo te - bus.
nes Die - vas Tė - vas na - mie kant - riai lau - kia ma - nęs.

Žodžiai ir muzika: Janeen Jacobs Brady, gim. 1934

Doktrinos ir Sandorų 138:56

© 1987 Janeen Jacobs Brady. Šią dainą galima kopijuoti epizodiniam, nekomerciniam naudojimui bažnyčioje ar namuose.

Nes Jo vaikas esu

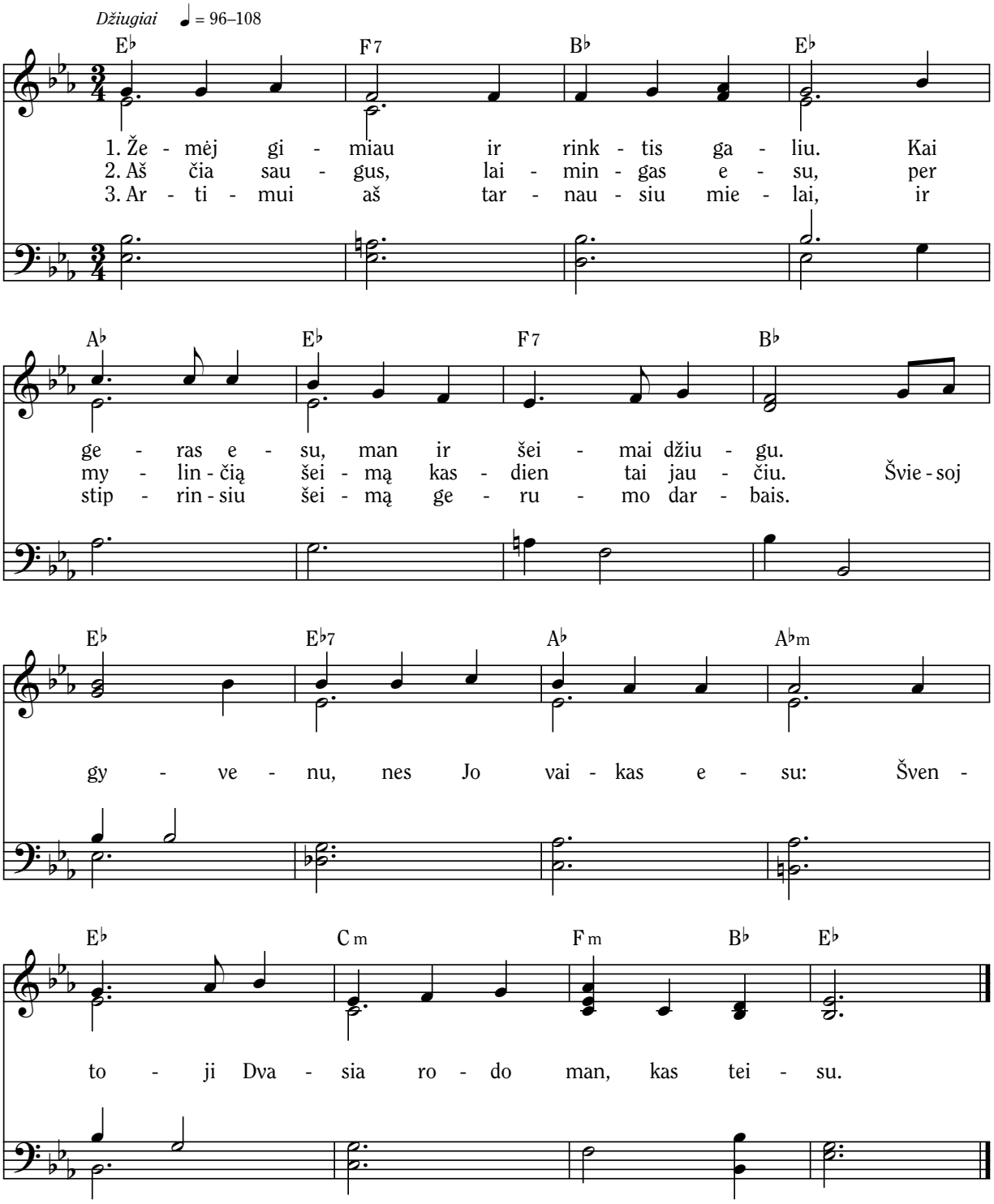

Žodžiai ir muzika: Janice Kapp Perry, gim. 1938

© 2006 Janice Kapp Perry. Šią dainą galima kopijuoti epizodiniam, nekomerciniam naudojimui bažnyčioje ar namuose.

Jeigu Viešpats čia stovėtų

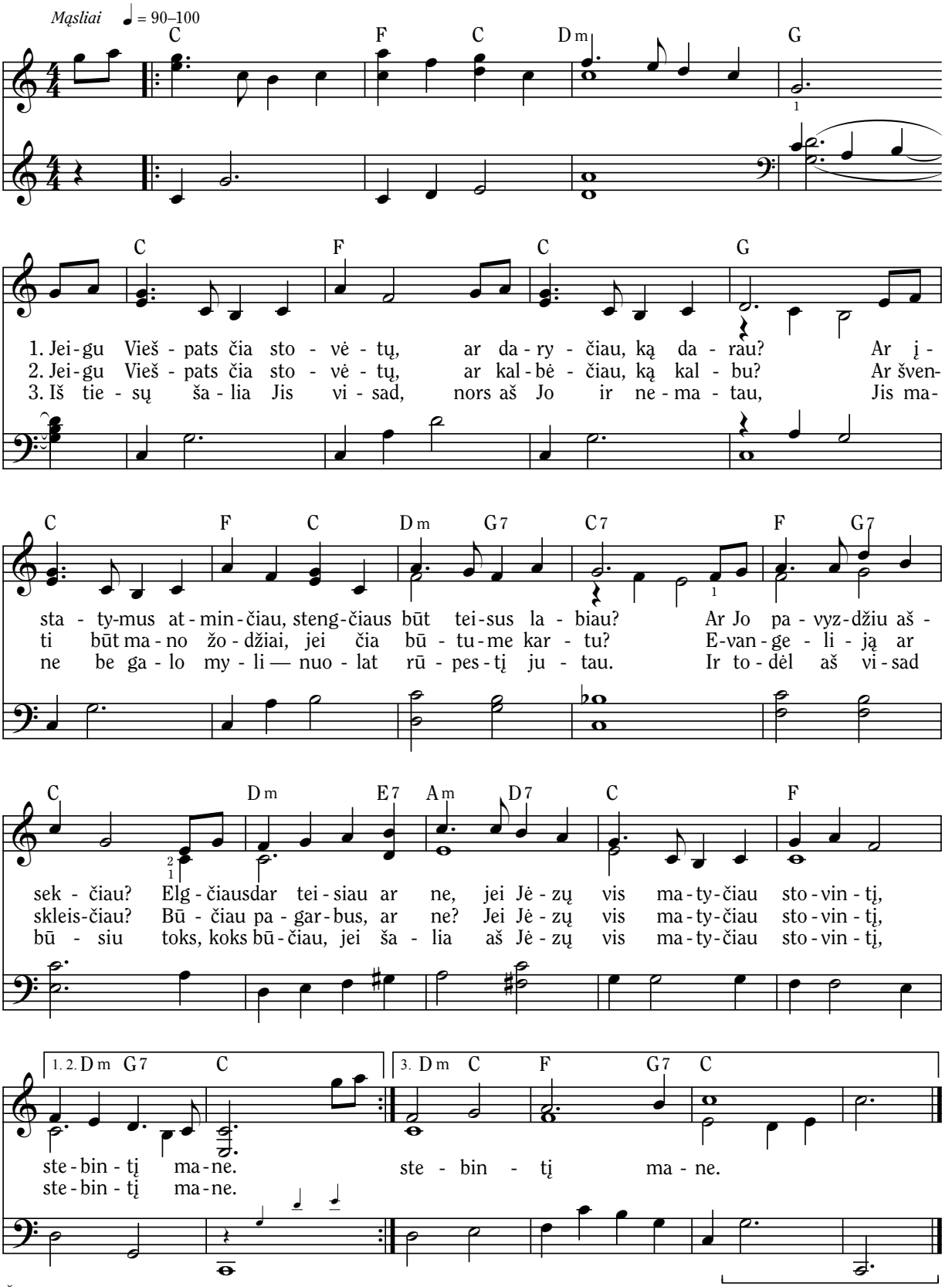

Žodžiai ir muzika: Sally DeFord, gim. 1959

© 1991 Sally DeFord. Šią dainą galima kopijuoti epizodiniam, nekomerciniam naudojimui bažnyčioje ar namuose.

Šeima

Švelniai ♩. = 88–108 *(Diriguoti dviem mostais į taktą.)*

G C

Kai šei - ma ap - sė - da sta - lą po vi - sų die - nos dar -

Am D7

bų, kal - bos lie - ja - si be ga - lo, skam - ba

G (G♯dim) D7 G

juo - kas tarp kal - bų. Tė - tis se - ka nu - ti -

lėčiau

C (E7) Am

ki - mą, dai - ną už - ve - da ma - ma, ši - lu -

(A7) D (A7) D7 G

ma už - lie - ja sie - lą — e - sam drau - giš - ka šei - ma.

Žodžiai: Mabel Jones Gabbott, 1910–2004. © 1969 IRI
Muzika: Richard Clinger, gim. 1946. © 1969 IRI

Velykų osana

Svajingai ♩ = 60–66

Dm Gm Dm B♭

1. Se - no - vės pra - na - šys - tės iš - si - pil - dė pa - ga -
2. Kai Jė - zus pa - si - ro - dė pa - ža - dė - to - joj ša -

A Dm Gm Dm B♭

liau, kai Jė - zus pri - si - kė - lęs pa - si - ro - dė iš dan -
ly, pa - ma - tė žmo - nės Jo žaiz - das ir at - pa - ži - no

Dm Gm A7 Dm

gaus. Aps - tul - bin - ti Jo mei - lės, Jo di -
Jį. Nors bu - vo mi - ręs, gy - vas Jis, ir

B♭ A Dm

dy - bės ir šlo - vės, su - šu - ko su - si -
svei - ki - na - me Jį, kaip džiau - gės jie, taip

B♭ Dm B♭ A *Priedainis* Dm

rin - kę žmo - nės iš vi - sos šir - dies: O - sa - na!
mes nū - nai gie - do - ki - me vi - si:

K.R.

lėčiau

Gm Dm (C) Dm

Gar - bin - ki - me Die - vą aukš - ty - bė - se! O - sa - na!

K.R.

Gm Dm A D

Gar - bin - ki - me Die - vą aukš - ty - bė - se!

Žodžiai ir muzika: Vanja Y. Watkins, gim. 1938. © 1982 IRI

3 Nefio 11:8–17

Dievo žodžio galia

Su įsitikinimu 𝅗𝅥 = 69–76

B♭ F C7 F

B♭ F G m7 C7 F

1. Kaip Gel - bė - to - jas bū - ti aš no - riu ir ga - liu, to -
(2. Tie -) sos ga - lin - gą kar - dą aš Raš - tuo - se ran - du, nuo

B♭ F G7 C7

dėl skai - tau Jo žo - dį ir trau - kiu Jo ke - liu. Jo
prie - šų pri - si - deng - siu ti - kė - ji - mo sky - du. Kas -

B♭ F G m7 A7

žo - džio ga - lią no - riu į - tvir - tin - ti sa - vy, to -
dien ap - si - šar - vuo - siu Aukš - čiau - sio - jo šar - vais, kas

G m7 C7 F D m7 G m7 C7 F

dėl kas - dien kei - čiuo - si ir kei - siuos a - tei - ty.
die - ną aš ko - vo - siu, kad džiaug - čiaus am - ži - nai.

F B♭ F C7

Die - vo žo - dis — prie - šas nuo - dė - mės,

F B♭ F G7 C7

kas ga - lin - gas juo, tas ir nu - ga - lės.

F B♭ A7 D m

Die - vo žo - dis — ly - di jis ma - ne su

B♭ F C7 F 1. 2. F

kiek - vie - na iš - au - šu - sia die - na. 2. Tie -

Žodžiai ir muzika: Clive Romney, gim. 1948

© 2004 Clive Romney. Šią dainą galima kopijuoti epizodiniam, nekomerciniam naudojimui bažnyčioje ar namuose.

Sakramentas

Mąsliai ♩ = 84–92

C G7 Am B7 Em F

1. Im - da - mas duo - ną ir van - de - nį šven - tą at - me - nu
2. Jė - zus dėl mū - sų au - ko - jo gy - vy - bę, tad Jam tar -

C D7 G7 C

Jė - zaus žo - dį mums tar - tą: „Imk tai, kad at -
nau - siu vi - sa e - sy - be taip vi - sad dė -

C7 F C D7

min - tum ma - ne, imk tai,
ko - siu aš Jam, taip vi -

(Piano)

C A7 Dm G7 1. C 2. C

kad at - min - tum ma - ne.“
sad dė - ko - siu aš Jam.

Žodžiai ir muzika: Vanja Y. Watkins, gim. 1938. © 1975 IRI

3 Nefio 18:7, 11
Mato 26:26–28