# Fjórða trúaratriðið

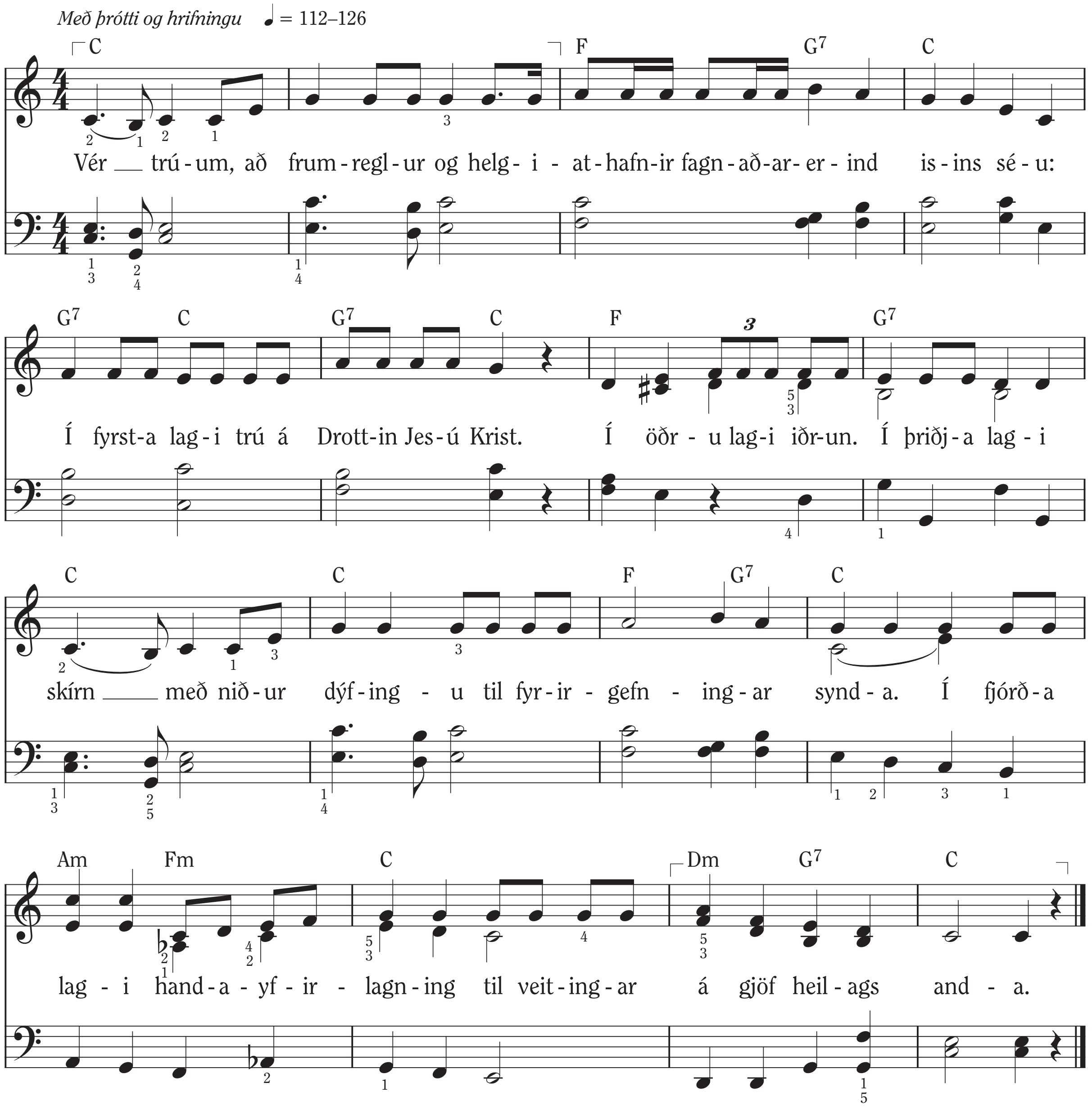


*Texti:* Joseph Smith, 1805–1844
*Aðhæfing texta og nótna:* Jón Hj. Jónsson
*Lag:* Vanja Y. Watkins, f. 1938. © 1978 IRI

*Trú:* Hebreabréfið 12:2; Galatabréfið 3:26
*Iðrun:* Orðskviðirnir 28:13
*Skírn:* Kenning og sáttmálar 20:72–74; Jóhannes 3:5
*Heilagur andi:* Kenning og sáttmálar 35:6