Fjölskyldubæn

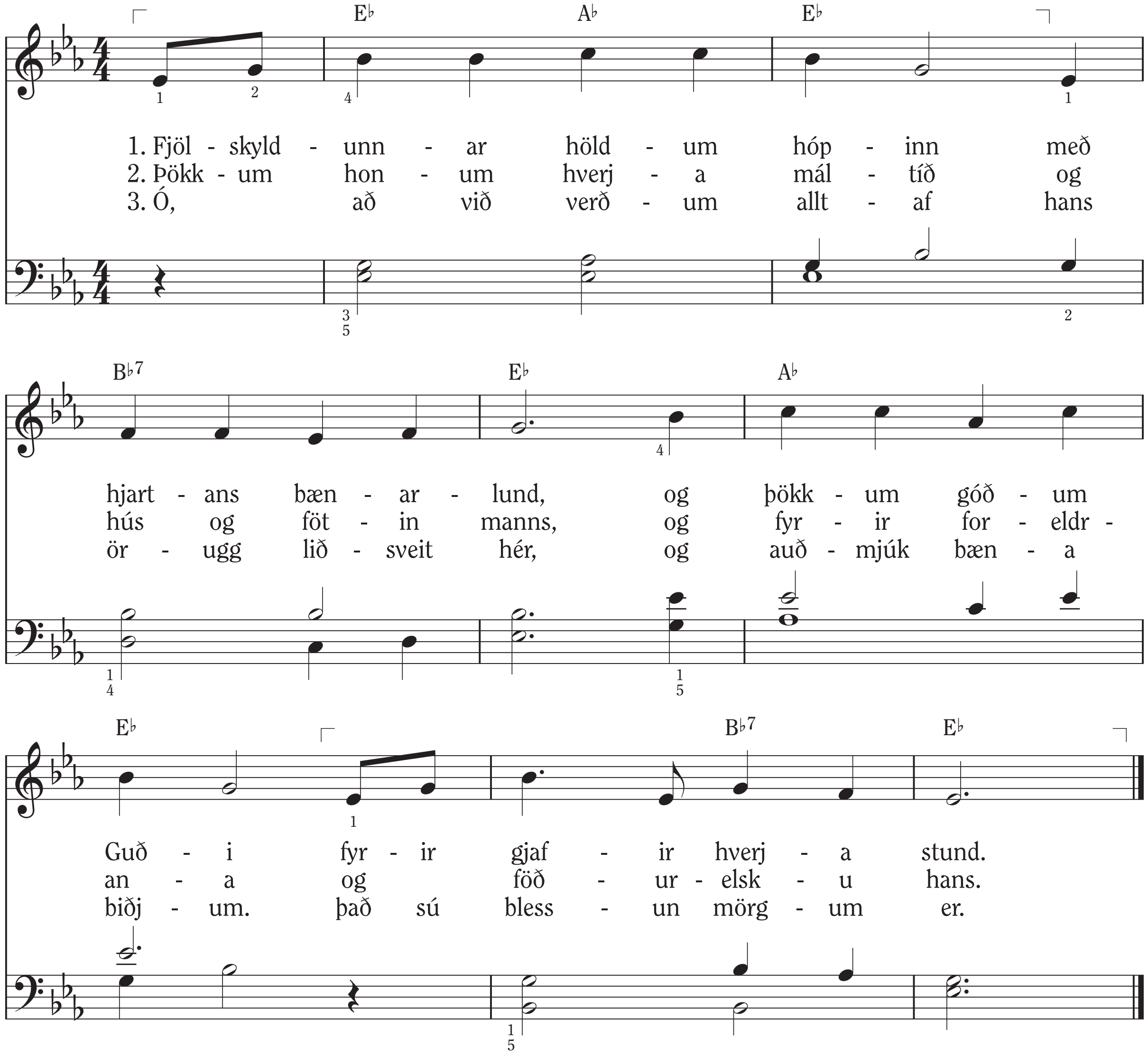

Lag og texti: DeVota Mifflin Peterson, 1910–1996. © 1969 IRI
Ísl. þýðing: Ingólfur Jónsson frá Prestbakka

Kenning og sáttmálar 59:7
3 Nefí 18:21