Der Heiland möchte, dass ich anderen vom Evangelium erzähle (Joseph Smith – Matthäus 1:31)

Kinder überall auf der Welt können dadurch das Evangelium verbreiten, dass sie liebevoll und freundlich sind, jemanden zur Kirche einladen, anderen Gutes tun oder ein Buch Mormon verschenken.
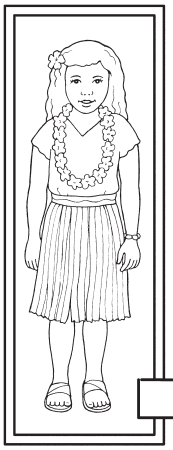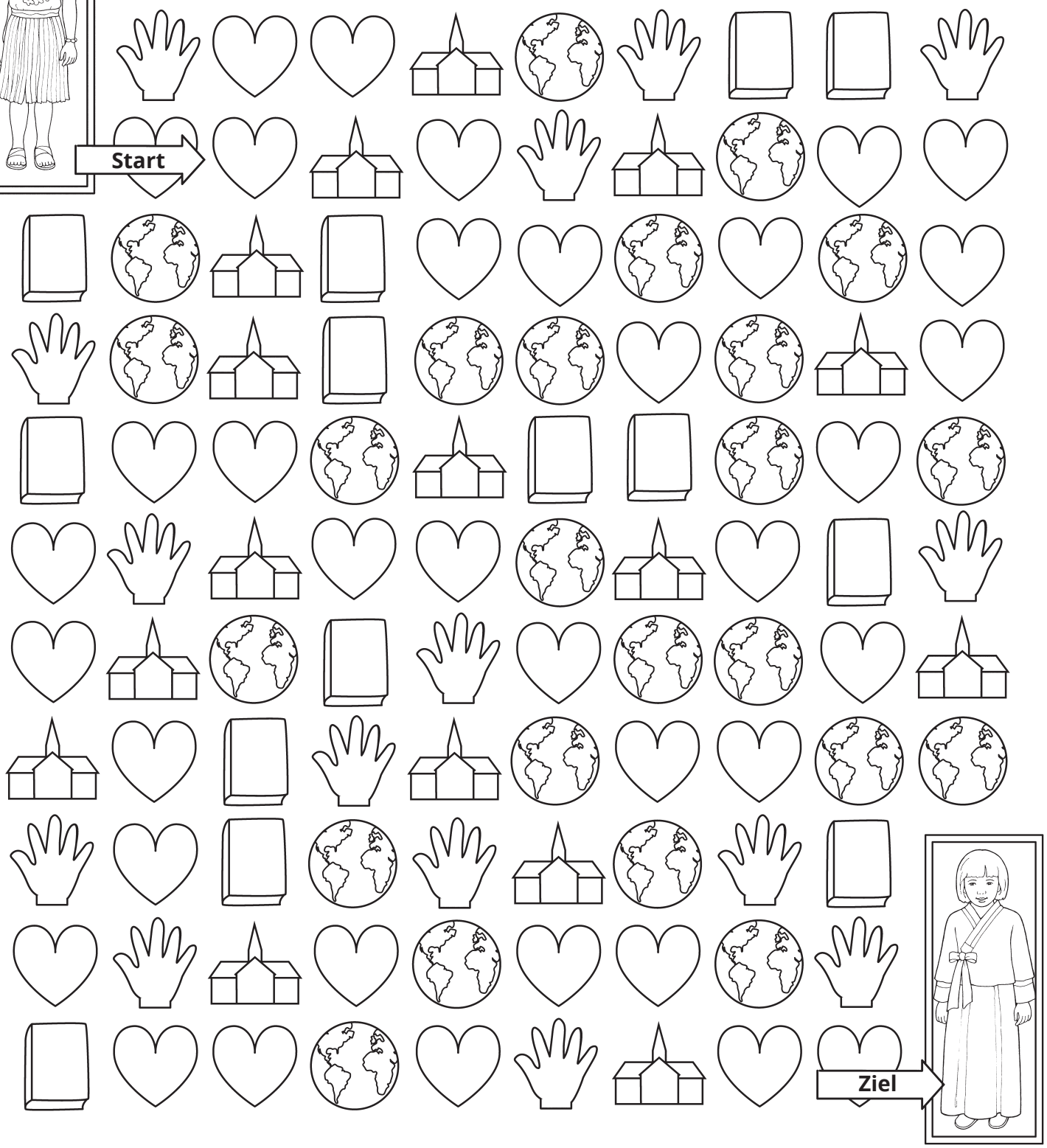
Mal die Herzen aus, damit das Mädchen den Weg zu seiner Freundin findet und ihr vom Evangelium erzählen kann.