신권을 받은 자 하나님의 아들아 199

Come, All Ye Sons of God (322)

(남성용)

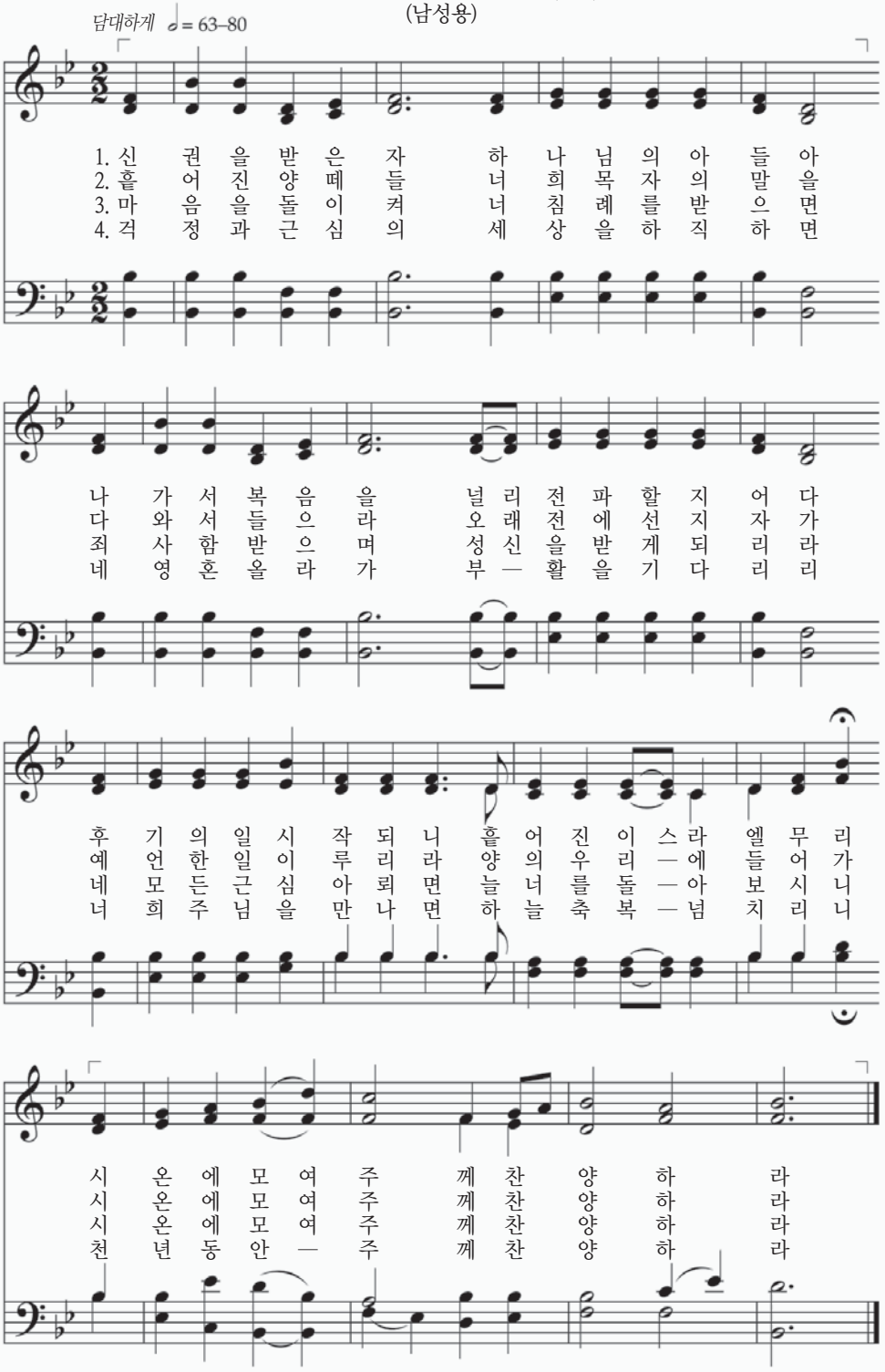

작사(영어): Thomas Davenport(1815~1888) 교리와 성약 33:5~11

작곡: Orson Pratt Huish(1851~1932) 교리와 성약 133:7~8, 56